Akt nr:

R-E1a-0599

AU$R-E1a-0599

gr. 1 kandl. 5 pitn.

303

465/36

R 5-0599

DIARIE N:r 13085
K. LANTBRUKSSTYRELSEN
4 AUG. 1937

KONTRAKT.

Sedan Kungl. Maj:t den 28 augusti 1936 för "Axtorp m.fl. torrläggningsföretag" i Sandhems, Yllestads och Vistorps socknar av

SKARABORGS LÄN

under föreskrift, dels att understödstagare skall vara skyldig underkasta sig den granskning från Riksdagens revisorers sida rörande statsunderstödets användning, som Kungl. Maj:t kan komma att föreskriva, dels ock att vid sådana betongarbeten, som kunna ifrågakomma vid företaget, material av inhemsk tillverkning bör användas, då icke särskilda omständigheter till annat föranleda, beviljat *dels* ett ***lån*** av adertontusentjugo (18.020) kronor att utgå från ***statens avdikningslånefond*** *och dels* ett ***statsbidrag*** utan återbetalningsskyldighet av fjortontusensexhundra (14.600) kronor att utgå från ***statens avdikningsanslag,*** ävensom fastställt en av statens lantbruksingenjör N.Gustafsson vid syneförrättning år 1935 upprättad arbetsplan med därtill hörande kostnadsförslag, hava undertecknade, som av vederbörande intressenter utsetts till styrelse ~~förtroendeman~~ för företaget, _____ med Kungl. Lantbruksstyrelsen, å Kungl. Maj:ts och Kronans vägnar, avslutat följande kontrakt, varigenom vi ~~jag~~ för egen del samt å vederbörande intressenters i företaget vägnar åtagas och förbinda oss ~~mig~~.

1:o) att utföra företaget i noggrann överensstämmelse med den av Kungl. Maj:t fastställda arbetsplanen med de eventuella ändringar däri, varom vederbörande myndighet må efter framställning besluta,

att fullborda arbetet till den 1 september 1939,

7 1936. 1000.

STATENS REPRODUKTIONSANSTALT
123736

att vid företagets utförande iakttaga de föreskrifter, som av Kungl. Maj:t eller Lantbruksstyrelsen må hava meddelats,

att bestrida vad utöver beviljade statsmedel kan erfordras för företagets fullbordande,

att gälda vederbörande förrättningsman tillkommande gottgörelse enligt taxa även i fråga om av Lantbruksstyrelsen beordrad avsyning av företaget,

att, när sådant av Lantbruksstyrelsen påfordras, förete behörigen verifierade räkenskaper för företaget ävensom att, därest det skulle visa sig, att torrläggningskostnad, varför statsmedel beviljats, beräknats till högre belopp än den verkliga kostnaden, vidkännas motsvarande minskning av lånet och statsbidraget,

att underhålla det utförda arbetet intill dess sådan underhållsskyldighet kan varda andra i laga ordning ålagd eller vederbörande från underhållsskyldigheten befriats, samt

att vid arbetets utförande ävensom i fråga om underhållsskyldighetens fullgörande underkasta oss ~~mig~~ Lantbruksstyrelsens inseende och kontroll;

2:o) att för tjänsteman, som av Lantbruksstyrelsen eller Väg- och Vattenbyggnadsstyrelsen förordnas att verkställa besiktning eller avsyning av arbetet eller inspektion av underhållsarbetet, tillhandahålla den för företaget fastställda arbetsplanen med därtill hörande handlingar och ritningar;

3:o) att i händelse avvikelse utan därtill i vederbörlig ordning erhållet tillstånd skett från den fastställda arbetsplanen, eller arbetet icke blivit fullbordat inom därför bestämd tid och Lantbruksstyrelsen ej heller meddelat anstånd med dess utförande, eller Kungl. Statskontoret skulle finna den säkerhet, som blivit ställd för till Statskontoret avgiven skuldförbindelse angående lånets återbetalning, icke vidare nöjaktig, och ny säkerhet, som av Statskontoret godkännes, icke varder inom bestämd tid avlämnad, eller den bestämda annuiteten icke varder i behörig tid erlagd, låta det ankomma på Kungl. Maj:t att inställa all vidare utbetalning av statsmedel samt att återfordra vad därav uppburits, beträffande lånet dock endast därest icke beslut om detsammas återbetalning och fördelning blivit meddelat, att inom viss angiven tid på en gång eller efter hand inbetalas till Statskontoret, ävensom att å sålunda lyftade och återburna medel erlägga fem procent årlig ränta från lyftningsdagen till dess återbetalning sker;

4:o) att ifråga om tid för lyftande av statsmedlen i mån av arbetets fortgång låta gälla vad Lantbruksstyrelsen därutinnan bestämmer, och skall, därest icke Kungl. Maj:t med avseende å särskilda förhållanden prövar skäligt annorlunda förordna, någon del av statsmedlen innestå i Statskontoret intill dess arbetet blivit vederbörligen avsynat och av Lantbruksstyrelsen godkänt;

5:o) att vid avslutandet av detta kontrakt för förvaring i Lantbruksstyrelsens arkiv till Styrelsen överlämna bestyrkt avskrift och kopia av de till den fastställda arbetsplanen hörande handlingar och ritningar, ävensom att, innan sista delen av statsmedlen lyftes, till Lantbruksstyrelsen överlämna fullständig beskrivning jämte ritning över sådan avvikelse från den fastställda planen, vartill vederbörligt tillstånd meddelats;

6:o) att bestrida eller gottgöra alla kostnader av vad beskaffenhet de vara må, som i följd av erhållna statsmedel föranledas för Statskontoret;

7:o) att för fullgörande av detta kontrakt ävensom, därest mot kontraktet brytes, för återbäring av lyftade statsmedel jämte därå upplupen ränta, ställa sådan säkerhet, som av Lantbruksstyrelsen godkännes;

8:o) att till Statskontoret avgiva med behörig borgen eller annan säkerhet försedd skuldförbindelse angående lånets återbetalning; samt

9:o) att fullgöra de övriga åtaganden, som enligt gällande författningar i ämnet åligga mottagare av ifrågavarande statsmedel.

Härav äro två lika lydande exemplar upprättade, av vilka vardera kontrahenten tagit ett.

Ödegården Sandhem den 6 Nov. 1936.

Carl Andersson
Nils Hertelius
Fritz Persson
Art. Kulin
Oskar Johansson

Att Carl Andersson, N. Hertelius, Fritz Persson Art. Kulin och Oskar Johansson

i bägges vår närvaro egenhändigt undertecknat förestående kontrakt, intyga:

Nils Jonsson — Gust. Fredriksson

Adress Sandhem — Adress Sandhem

Med stöd av Kungl. brevet den 28 augusti 1936 antager Kungl. Lantbruksstyrelsen, å Kungl. Maj:ts och Kronans vägnar, detta kontrakt.

Stockholm den 9 maj 1938.

A. Sjöman

Vederbörandes uppmärksamhet fästes å bestämmelserna i 13 kap. 17 § vattenlagen, vari stadgas att, därest det framtida underhållet försummas, Konungens Befallningshavande eller annan myndighet Konungen bestämmer äger själv bota bristen på den försumliges bekostnad.

7.B.

R 5*0599
DIARIE Nr 13085
K. LANTBRUKSSTYRELSEN
1 AUG. 1937

R [redacted]

Handlingar tillhörande

Axtorp m.fl. torrläggningsföretag

i Sandhems m.fl. socknar, Skaraborgs län.

Upprättade vid syn enligt vattenlagen av

Statens lantbruksingenjör

5x 0599
~~5x 2145~~

Lantbruksingenjör Lundblad, Lantbruksnämden Skara.

Sänder härmed protokollsutdrag på den nya styrelsen för Axtorps m. fl. gårdars torrläggningsföretag. 1935, Sandhem

Vill ingenjör Lundblad vara bussig att sköta om inregistering av styrelsen hos Länsstyrelsen.

Med vänlig hälsning

Ernst Strängby

Ernst Strängby

Vistorp Kättilstorp

P r o t o k o l l s u t d r a g

Protokollsfört vid sammanträdet
med intresanta i Axtorp m.fl.
gårdanas dikningsföretag i
Stränggården den 26 maj 1967.

§ 1

---

§ 2

- - - - -

§ 3

Mötet valde enhälligt följande styrelse:

Ordförande: Ernst Strängby Vistorp Kättilstorp
Kassör: Olle Strängby Vistorp Kättilstorp
Sekreterare: Stig Johansson Välneryd Sandhem
Ledamot: Hans Hartelius Grimstorp Sandhem

- -

§ 10

Justeringsmän: S. Karlstedt G. Larsson

Justerat
Gilbert Larsson
Sven Karlstedt

Rätt utdraget ur protokollet intygas

Ernst Strängby

- - - - - - - - - - - - - -

Ernst Strängby

10.12.1968

Ingenjör S Lundblad/JCKa

Länsstyrelsen i Skaraborgs län
MARIESTAD

"Axtorp m.fl. torrläggningsföretag" i Sandhems m.fl. socknar av Skaraborgs län

För sådan anmälan, som i 7 kap. 62 § vattenlagen stadgas, överlämnas härmed nedanstående protokollsutdrag.

Samtidigt anhålles, att tre exemplar av den kungörelse, vari denna anmälan införes, mot postförskott översändes till lantbrukare Ernst Strängby, Vistorp, 520 48 KÄTTILSTORP.

I tjänsten:

Stig Lundblad

Utdrag ur:

"PROTOKOLL fört vid sammanträde med intressenterna i Axtorp m.fl. torrläggningsföretag i Stränggården den 26 maj 1967.

"--"--"--"--"--"--"--"

§ 3

Mötet valde enhälligt följande styrelse:

Ordförande:	Ernst Strängby	Vistorp	Kättilstorp
Kassör:	Olle Strängby	Vistorp	Kättilstorp
Sekreterare:	Stig Johansson	Välneryd	Sandhem
Ledamot:	Hans Hartelius	Grimstorp	Sandhem

"--"--"--"--"--"--"--"

§ 10

Justeringsmän: S. Karlstedt G. Larsson

Justerat:
Gilbert Larsson
Sven Karlstedt"

Rätt utdraget ur protokollet intygas:
Ernst Strängby

Bestyrkes:

Stig Lundblad

Härmed intygas att syneförrättningen, som avslutades den 2.12.1935, har vunnit laga kraft.
I tjänsten:

Stig Lundblad

LANTBRUKSNÄMNDEN
I SKARABORGS LÄN
-2 JUN 1967
Diarie Nr.....

Protokoll fört vid sammanträde med intresenterna i Axterps m.fl. gårdars dikningsföretag i Strängårdend. 28/5 1967 .

& 1. Öppnades mötet av E. Strängby, som valdes att leda dagens förhandlingar.

& 2. Valdes S. Johanssen till protokollförare

& 3. Valdes följande styrelse

Ordförande: Ernst Strängby

Kassör Olle Strängby

Sekreterare Stig Johanssen

Supleant H.Hartelius

& 4. Beslöt att i enlighet med protokoll den 24/7 1937 bevillja Grimsterp ett avdrag på 125kroner

& 5. Beslöt vidare granskning av räkenskaperna

&6. Sammanträde med berörda parter omkring 1/8 1967 för beslut om rensning av sänkning

& 7. Fedran från Välneryd beslöts avskrivas

& 8. Anlita Lars Gran för avvägning av vissa delar av företaget

&9. Revisorer S.Karlstedt G.Larsson

& 10. Justeringsmän S.Karlstedt G.Larsson

Strängården Historp den 24/5 1967

Vid protokollet

Stig Johanssen

Stig Johanssen

Justerat

Avskrifter av

Genom Kungl. Maj:ts nådiga brev den 28 augusti 1936 fastställd lön efterrättelse vid arbetets utförande.

Stockholm den 18 september 1936.

På Kungl. Landtbruksstyrelsens vägnar:

Albert Smith.

Betänkande tillhörande

Axtorp m.fl. torrläggningsföretag

i Sanhems m.fl. socknar, Skaraborgs län.

Betänkande avgivet i och för sökande av bidrag från statens avdikningsanslag och lån från statens avdikningslånefond till Axtorp m.fl. torrläggningsföretag i Sandhems m.fl. socknar, Skaraborgs län.

Föregående rättslig utredning.

Syneförrättning enligt vattenlagen för torrläggning av ifrågavarande marker har hållits av undertecknad och avslutats den 2 december 1935. Enligt här bifogat bevis (Bil. A) från Västerbygdens vattendomstol har besvär mot syneförrättningen icke blivit inom föreskriven tid hos vattendomstolen anfört. De vid syneförrättningen upprättade handlingar (Bil. G) och ritningar (Bil. H) ligga till grund för efterföljande utredning.

Torrläggningsområdets läge, naturliga beskaffenhet och areal.

Torrläggningsområdet är beläget omkring 5 km. väster om Sandhems kyrka. Å den till synehandlingarna bifogade översiktskartan är området angivet med gul färgläggning. Arealen uppgår till 142.45 hektar åker och 30.58.5 hektar annan mark. Jordmånen består till huvudsaklig del av dyjord på sand.

Låne- och anslagssökande.

Enligt föreningsskrivelse av den 28 februari 1936 hava flertalet intressenter i företaget överenskommit att göra ansökan om såväl lån från statens avdikningslånefond som även bidrag från statens avdikningsanslag till företagets utförande. Nämnda före-

ning har jämväl biträtts av ombud för bostället Axtorp 3^{5} (ej eckl. boställe) och har tillstånd meddelats att söka och vinna avdikningslån (Bil. D^{2}) för fastigheten.

Företagets omfattning, vattenmängdsberäkningar m.m.

Enligt vid syneförrättningen meddelade bestämmelser skall för områdets torrläggning uppgrävas 3 st. avloppsgravar och diken. Nederbördsområdet vid huvudayloppets nedre del uppgår till 37.7 km^{2}. Avrinningen vid flöden har antagits till 90 sek./lit. pr km^{2} samt medelvattenmängden till 1/10 av den vid högsta flöden antagna. I övrigt hänvisas till synehandlingarna och till desamma hörande profil och sektionsritningar.

Broar.

Allmänna vägar beröras genom företaget. I synehandlingarna är angivet vilka arbeten, som skola utföras å befintliga broar och trummor samt kostnadernas fördelning beträffande dessa arbeten.

Några enskilda broar eller trummor skola icke byggas i samband med grävningsarbetenas utförande i enlighet med särskilda ritningar.

Förbättringsvärde.

Vid syneförrättningen hava synemännen verkställt värdering av de i företaget ingående markerna såväl i deras nuvarande vattenskadade tillstånd som i det skick vari de beräknas komma efter torrläggningsarbetets utförande. Sålunda erhållna markvärden finnas intagna i den till synehandlingarna hörande värderings-

längden. Värdet av den genom torrläggningen beräknade jordförbättringen uppgår sålunda till 38505:10 kronor, på de lånesökande blir jordförbättringsvärdet 38465:30 kronor.

Kostnad.

Vid syneförrättningen har kostnaden för torrläggningsarbetet beräknats till 27210:- kronor, varvid timpenningen för schaktningsarbetet antagits till 0:70 kronor. Ersättningar för dikenas utvidgning samt för jordupplag uppgå enligt vid syneförrättningen upprättad jordersättningslängd till 3191:69 kronor. Kostnaden för syneförrättningen uppgår till 1940:55 kronor samt för detta betänkande med bilagor 296:92 kronor. Den sammanlagda kostnaden uppgår sålunda till 32639:16 kronor, varav på de lånesökande 32609:13 kronor.

Efterföljande kostnadsförslag (Bil. E) innehåller en sammanfattning av dessa kostnader.

Anslag och lånebelopp.

Enligt gällande bestämmelser skall vid statsunderstödens beviljande hänsyn tagas till förhållandet mellan kostnaden och den genom torrläggningsarbetet ernådda jordförbättringen. Denna relativa kostnad är för detta företag = 0.85. Bidragets storlek skall då beräknas efter 44.75 % av den totala torrläggningskostnaden och lånets efter 55.25 % av de lånesökandes andel i denna. Beräknat på ovan angivet sätt synes till företaget kunna beviljas i avrundat tal dels ett bidrag från statens avdikningsanslag av 14610:- kronor, dels ett lån från statens avdikningslånefond

av 18010:- kronor.

Tillstyrkan och arbetstid.

Med anledning av vad i detta betänkande anförts får jag tillstyrka att förenämnda statsunderstöd måtte beviljas till utförande av ifrågavarande företag och torde i sådant fall avdikningsarbetet kunna i sin helhet slutföras under loppet av 3 år efter det att statsunderstöden blivit beviljade.

Bilagor.

Bil. A. Diariebevis från Västerbygdens vattendomstol att syneförrättningen ej överklagats.

Bil. B. Föreningsskrivelse av den 28 februari 1936.

'' C. Förteckning över lånesökande.

'' D^{1}-D^{4} Fullmakter.

'' E. Kostnadsförslag.

'' F. Arvodesräkning för betänkandet med bilagor.

'' G. Avskrifter av synehandlingarna.

'' H. Ritningskopia.

Gävle i mars 1936

Nils Gustafsson

Statens lantbruksingenjör

Bil. A.

Diariebevis.

Såvitt här fört diarium utvisar, hava besvär icke anförts över en av lantbruksingenjören Nils Gustafsson handlagd, den 2 december 1935 avslutad syneförrättning rörande torrläggning av mark, tillhörande Axtorp, Vimbla Sörgården, Ödegärdet, Grims-

torp, Granbäcksbro, Vistorp Bosgården n:o 9, Kättilstorp, Dålebo, Stenåsen, Vistorp Kåckgården, Brandsbygget, Välneryd, Mölneryd och Boda Lilla i Sandhems, Vistorps och Yllestads socknar, Skaraborgs län (Axtorp m.fl. torrläggningsföretag); betygar Vänersborg i Västerbygdens vattendomstols kansli den 11 mars 1936.

Nils Viklund

Vattenrättssekreterare.

Bil. B.

F ö r e n i n g.

Undertecknade delägare i Axtorp m.fl. torrläggningsföretag i Sanhems m.fl. socknar, Skaraborgs län förklara härmed, att vi vilja komma i åtnjutande av för dylikt ändamål anvisade statsmedel och giva för den skull styrelsen för företaget i uppdrag:

1) att göra vederbörlig framställning om största möjliga lån från statens avdikningslånefond,

2) att därest dylikt lån beviljas, med vederbörande myndighet uppgöra kontrakt om arbetenas utförande,

3) att emottaga och förvalta utanordnade lånemedel.

Ödegärdet den 28 februari 1936

1. Sanfrid Larssons sterbhus 1
Gilbert Larsson enl. fullmakt→Bil. D
Gilbert Larsson

2. Anton Kulin

3. Sandhems Kyrkoråd 2
g. Johan Klasson enl. fullmakt→Bil. D

4. Nils Ahlin

5. Fritz Persson enligt fullmakt för
Ödegärdets delägare→Bil. D3.

15 Torsten Johansson 6 Thorsten Persson

7. Nils Hartelius 8. John Göran Karlstedt 4
g. Sven Karlstedt enl. fullmakt Bil. D
Sven Karlstedt

9. Carl Andersson 10. Erik Fredriksson

11. Oskar Johansson 12. Sanfrid Johansson

13. M. Falk 14. Oskar Johansson

Egenhändiga namnteckningar bevittnas på en gång närvarande vittnen:

Aug. Larsson Johan Johansson
Ödegärdet, Sandhem Sandhaga Sandhem

F ö r t e c k n i n g Bil. C.

över lånesökande jämte fastigheternas namn och registerbeteckning till Axtorp m.fl. torrläggningsföretag i Sandhems m.fl. socknar, Skaraborgs län.

Lånesökandes namn	Fastigheternas namn	reg.bet.
	Sandhems socken	
1. Sanfrid Larssons sterbhus	Axtorp	2/3
3. Sandhems Församling	"	5/3
2. Anton Kulin	Vimbla Sörgården	26/1
6. Th. Persson	" "	30/1
5. Th., Gottfr., Fr. Persson	Ödegärdet	1/1
4. Nils Ahlin	"	2/1
7. Nils Hartelius	Grimstorp(Lamåssen)	1/1
	Vistorp socken	
8. Sven, Göran, John Karlstedt	Granbäcksbro	1/1
9. Carl Andersson	Vistorp Bosgården	3/7

10. Carl Andersson	Vistorp N:o 9	1/9
11. Oskar Johansson	" Kåckgården	1/2
12. Sanfrid Johansson	Brandsbygget	1/1
13. M. Falk	Välneryd	2/1
14. Oskar Johansson	"	3/1
15. Thorsten Johansson	Mölneryd	2/1
	Yllestads socken	
10. Erik Fredriksson	Dålebo	2/1
10. " "	Stenåsen	2/1
7. Nils Hartelius	Kättilstorp	17/1

Gävle i mars 1936

Nils Gustafsson

Bil. D 1.

Fullmakt

för innehavaren Gilbert Larsson att för Sanfrid Larssons sterbhus vid syneförrättning rörande Axtorp m.fl. ingå förening med övriga sökanden i och för torrläggning av vattenskadade marker hörande till torrläggningsföretaget Vimbla, Axtorp, Ödegärdet m.fl. i Sandhems socken, Skaraborgs län, samt befullmäktigas ombudet jämväl att å mina vägnar ingå som sökande för erhållande av lån och bidrag hållande jag för gillt vad ombudet lagligen gör och låter.

Axtorp den 27 februari

1936.

Matilda Larsson

Ovanstående namntekning bevittnas:

Karl Eriksson Claes Henrikson

Bil. D 2.

Utdrag ur

Protokoll fört vid sammanträde med Sandhems kyrkoråd den 23 februari 1936.

.-.

§ 1.

Till att representera kyrkorådet såsom förvaltare av 5/32 mtl. Axtorp 3 5 vid sammanträde fredagen den 28 innevarande februari med intressenter för torrläggnings - eller utdikningsföretag berörande bland annat donationshemmanet Axtorp, varvid det gäller besluta söka lån för företaget, valdes kyrkovärden Johan Klasson, Svenshult som befullmäktigades att därvid handla å kyrkorådets vägnar.

.-.

Som ovan

Carl Carlsson

ordf.

Justerat:

Johan Klasson Klas Fredriksson

Rätt utdraget betygar, ex officio

Carl Carlsson

kyrkoherde

Bil. D 3

F u l l m a k t

Härmed befullmäktigas innehavaren Fritz Persson Ödegärdet

Sandhem, att ingå förening med övriga sökande till torrläggningsföretaget Vimbla, Axtorp, Ödegärdet m.fl. i Sandhems socken, Skaraborgs län, hållande vi för gillt vad ombudet lagligen gör och låter, samt rätt för innehavaren att å våra vägnar ingå som sökande för erhållande av lån och bidrag.

Ödegärdet Sandhem den 28 febr. 1936

Gottfrid Persson Vivi Persson Th. Persson,

Valter Persson Verna Persson

Ovanstående namnteckningar bevittna:

Aug. Larsson Johan Johansson

Ödegärdet Sandhaga

Bil. D 4.

Härmed befullmäktigas Sven Karlstedt, Granbäcksbro att vid sammanträde i Vistorp den 28 innevarande februari angående dikningsföretag som berör Granbäcksbro i Vistorps socken föra vår talan och utöva vår rösträtt och lämna vi ombudet tillstånd att söka lån från statens avdikningslånefond.

Hassla den 26 februari 1936

John Karlstedt Göran Karlstedt

Egenhändiga namnteckningen bevittna:

Erik W. Gustafsson Inez Johansson

Bil. E.

Kostnadsförslag

Kostnad för torrläggningsarbetet enligt i synehandlingarna intagen kostnadsberäkning.

Kostnad för grävningsarbetet m.m.	27210:- kr.
" " jordersättningar	3191:69 "
" " syneförrättningen	1940:55 "
" " betänkandet med bilagor	296:92 "
S u m m a k r.	32639:16 "

Gävle i mars 1936

Nils Gustafsson

Statens lantbruksingenjör

Vid arbetsplanens fastställande har × Bil. F.

Arvodesräkning

upprättad enligt taxan för lantbruksingenjörer av den 27 juni 1930.

	§ i taxan	kr. öre
Upprättande av betänkande med bilagor	46	24:-
Kopia å väv av plankartan	51	120:93
" å " " profil- och sektionsritningar	54	78:64
Avskrift av betänkande och synehandlingar med översiktskarta	41,55	68:35
Summa		291:92
Tillkommer:		
Diariebevis i Vattendomstolen		2:50
Inbindning av handlingarna		2:50
Summa		296:92

Gävle i mars 1936

Nils Gustafsson

Statens lantbruksingenjör

Förestående avskrifters, sid. 1 - 10, likhet med originalet betygar,

På tjänstens vägnar:

Nils Gustafsson

Avskrifter av

× kostnaden för företaget beräknats till 32.639 kronor 16 öre, varav på lantbrukarnas andel 32.609 kronor 13 öre.

Stockholm den 18 september 1936.
På Kungl. Lantbruksstyrelsens vägnar:
Albert Smith.

Vidimeras ex officio:
Statens lantbruksingenjör
i Skaraborgs län

Handlingar tillhörande

Axtorp m.fl. torrläggningsföretag

i Sandhems m.fl. socknar, Skaraborgs län.

Upprättade vid syn enligt vattenlagen.

Översiktskarta

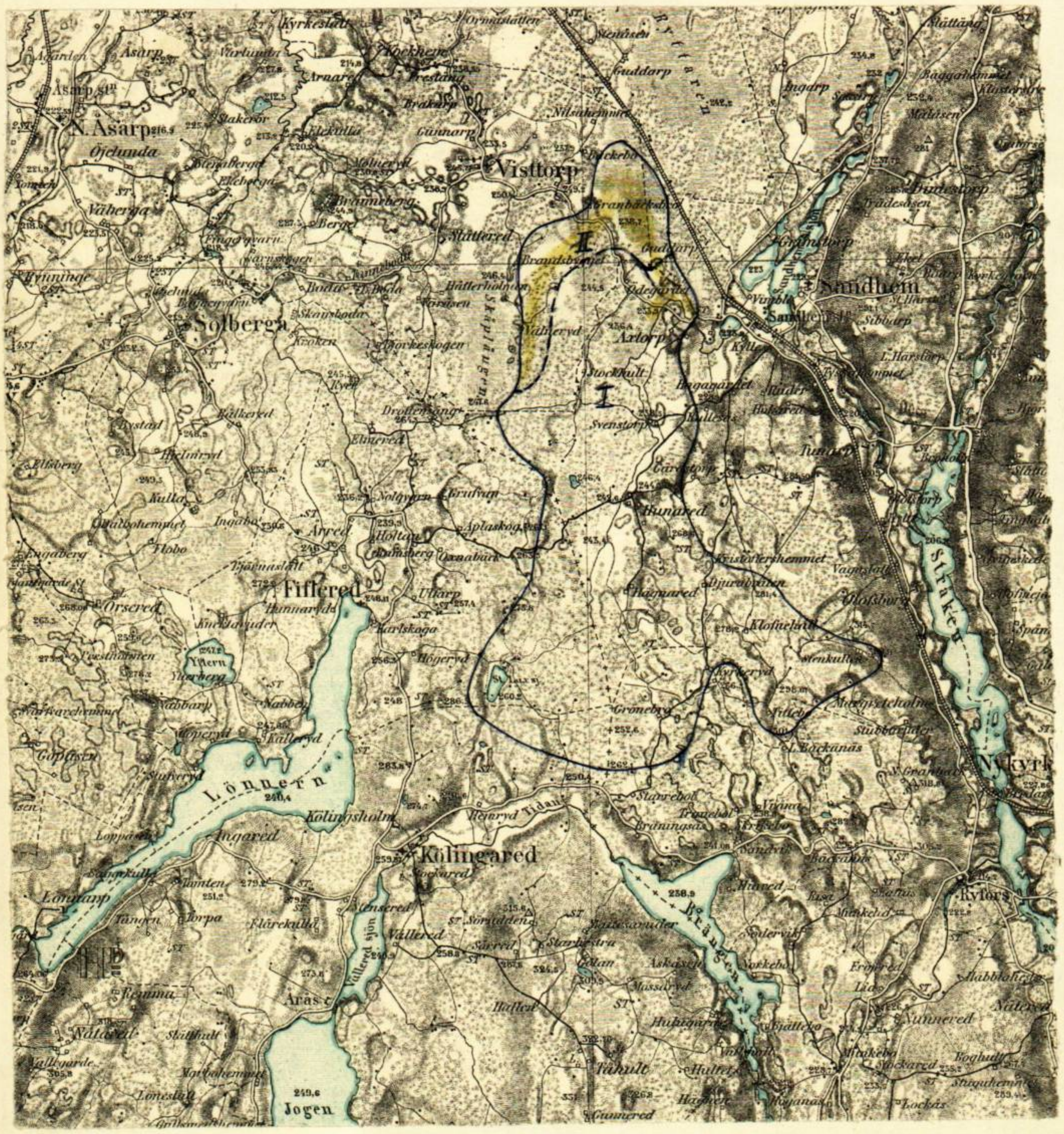

Skala = 1:100.000

Protokoll, vid syneförrättning enligt vattenlagen kap. 10 och angående torrläggning av mark hörande till Ödegärdet, Vimbla Sörgården, Axtorp m.fl. i Yllestads, Vistorps och Sandhems socknar, Skaraborgs län.

Den 8 november 1932 inställde sig efter förordnande av Konungens Befallningshavande i Skaraborgs län undertecknad statens e. lantbruksingenjör hos Gottfrid Persson i Ödegärdet. Såsom biträdande synemän tillkommo tillkallade skiftesgodemännen Gottfrid Gustafsson Svenstorp Sandhem och Johan Johansson Danteberg Kättilstorp. Såsom sakägare inställde sig:

Gilbert Larsson såsom ombud för och delägare i Sanfrid Larssons sterbhus Axtorp Sandhem, enl. fullmakt Bil. B.

'' '' såsom ombud för K. Adamssons sterbhus, Axtorp Bil. C

A. Kuhlin	Vimbla	Sandhem
arr. Edvin Stenvall	Axtorp	''
Gottfrid Karlsson	Hockhult	''
Nils Hartelius	Grimstorp	''
Nils Ahlin	Ödegärdet	''
Gottfrid Persson	''	'' med

fullmakt för Valter och Vivi Persson Bil. D.

Karl Andersson	Vistorp Bosgården	Kättilstorp
Erik Fredriksson	Lilla Guddarp	Sandhem

Oscar Östberg	Granbäcksbro	Sandhem
Fritz Andersson	Vistorp Skattegården	Kättilstorp
Sanfrid Johansson	Brandsbygget	"
J. Thunander	Välneryd	Sandhem
M. Falk	"	"
Torsten Adamsson	Lilla Boda	Kättilstorp
Amanda Adamsson	" " genom sonen Frans Adamsson enl. fullmakt Bil. E.	
Kyrkovärden J. Klasson	Svenshult såsom ombud för Sandhems Församling enligt fullmakt Bil. F.	

§ 1.

Förordnandet för förrättningsmannen uppläst vid sammanträdets öppnande bilades protokollet såsom Bil. A.

§ 2.

Något jäv mot synemännen anfördes icke.

§ 3.

Något laga hinder mot det ifrågasatta företaget kunde icke utrönas.

§ 4.

Under syneförrättningen hade en del intressenter i företaget förenat sig med sökandena och de närvarande vitsordade inför synemännen sina namnunderskrifter, varpå föreningsskrivelsen vitsordades av synemännen.

§ 5.

Förrättningsmannen framlade profilritning och plankarta över

de vattenskadade markerna och yrkade sökandena företagets utförande så att bästa möjliga torrläggning kunde erhållas. Beträffande rättigheten att avleda vattnet från marken kring Brandsbygget och Välneryd mot Sandhem hade de närvarande icke något att erinra, men förbehöll sig ägaren av Grimstorp disp. Nils Hartelius rätt till en ersättning av 100:- (hundra) kronor för den skada den ökade vattenmängden kunde orsaka, mot vilket ingen invändning gjordes. Hartelius ville icke förena sig med sökandena till förrättningen.

§ 6.

I ersättning för ombyggnad av broarna vid 61, 68 + 50, 76 + 40, 91 + 40 skall utgå en ersättning av 50:- kronor, för dem vid 94 + 70, 96 + 80, 100 + 84, 105 + 44, 113 + 96 skall utgå en ersättning av 35:- kronor. Till bestridande av kostnaden för ombyggnad av landsvägstrumman vid 93 + 30 äro de dikande villiga att bidraga med 1/3 av kostnaden då trumman är bristfällig. För ombyggnad av bron vid 151 + 50 skall utgå en ersättning av 35:- kronor.

§ 7.

För intrång genom dikenas utvidgning liksom för uppläggning av jord och sten från grävningsarbetet krävdes ersättning.

§ 8.

Då icke något vidare anfördes bestämdes att nästa sammanträde för sakens behandling kommer att i laga ordning kungöras.

Ödegärdet den

8 november 1932

Nils Gustafsson

Joh. M. Johansson Gottfrid Gustavsson

Den 2 december 1935 inställde sig synemännen ånyo i Ödegärdet hos G. Persson för att jämlikt kungörelse, som dels varit uppläst i vederbörande sockenkyrkor, dels och införd i Falköpings Tidning vidare handlägga denna syneförrättning och infunno sig följande sakägare

Sanfrid Johansson	Brandsbygget
Oskar Johansson	Kåckgården
Torsten Adamssom	Lilla Boda
Karl Andersson	Bosgården
Fritz Andersson	Skattegården
Gilbert Larsson för S. Larssons stbh. Axtorp enl. fullm. Bil. B.	
Nils Hartelius	Grimstorp
Sven Karlstedt	Granbäcksbro
Erik Fredriksson	Lilla Guddarp
Kyrkovärden J. Klasson, Svenshult såsom ombud för Axtorp enl. fullmakt Bil. F.	
A. Kullin	Vimbla
M. Falk	Välneryd
Nils Ahlin	Ödegärdet
Fritz Persson) Gottfrid ") Thorsten ")	"
Oskar Johansson	Välneryd

§ 9.

Det meddelades att fastigheten Granbäcksbro 1[1] genom köp övergått till bröderna Sven, Göran och John Karlstedt och hade dessa icke något att erinra mot dikningsarbetets utförande, samt att fastigheten Välneryd 1[3] genom köp övergått till Oskar Johansson.

§ 10.

Sven Karlstedt gjorde gemensam sak med övriga sökande för fastigheten Granbäcksbro.

§ 11.

Diskussion rörande möjligheten att avleda vattnet från Välneryd m.fl. till avloppet A - B - C fortsattes och meddelades till förtydligande att vattnet från nämnda område tidigare runnit till nämnda avlopp.

§ 13.

Förrättningsmannen redogjorde för kostnaderna för företagets utförande samt uppläste jordersättningslängden och kostnadsfördelningslängden.

§ 14.

Meddelade synemännen utlåtande i ärendet.

§ 15.

På sakägarnas begäran företogs val av styrelse för företaget och utsågs Carl Andersson Stränggården, Nils Hartelius Grimstorp, Fritz Persson Ödegården, Anton Kulin Vimbla och Oskar Johansson Kåckgården med G. Persson Ödegärdet och M. Falk Välneryd såsom suppleanter.

§ 16.

Att förvara till företaget hörande handlingar och rit-
ningar utsågs Fritz Persson Ödegärdet pr Sandhem.

§ 17.

Förklarades förrättningen avslutad.

Ödegärdet den 2 december 1935

Nils Gustafsson

Joh. M. Johansson Gottfr. Gustavsson

Resolution.

Extra lantbruksingenjören Nils Gustafsson varder härigenom förordnad att, därest laga hinder ej möter, den i bilagda ansökning omförmälda förrättning övertaga och i laga ordning verkställa,, blivande denna resolution översänd till förrättningsmannen, som har att över mottagandet härav skyndsamt insända bevis och om överlåtelsen underrätta fråträdande lantbruksingenjören.

Mariestad å landskansliet den 5 oktober 1931.

På länsstyrelsens vägnar:

Einar Johnson M. Åhgren

Avskrift. Resolution.

Remitteras till Kungl. Lantbrukstyrelsen, som behagade i ärendet avgiva yttrande samt därmed jämte remisshandlingarna hit inkomma.

Mariestad å landskansliet den 18 september 1931.

På tjänstens vägnar:

Einar Johnson

Till Länsstyrelsen i Mariestad.

Sedan statens lantbruksingenjör S. Hallin hos Eder anhållit, att vissa för honom utfärdade förordnanden att verkställa syneförrättningar enligt vattenlagen måtte överflyttas på annan förrättningsman, har Ni i skrivelse till Kungl. Lantbruksstyrelsen den 18 september 1931 anhållit om Lantbruksstyrelsens yttrande i ärendet.

Med återställande av remisshandlingarna får Lantbruksstyrelsen anföra, att ifrågavarande förrättningar synas böra transporteras på e. lantbruksingenjören N. Gustafsson. Stockholm den 24 september 1931.

Erik Insulander
Olof Fredholm

Rätt avskrivet betygar
På tjänstens vägnar:
Einar Johnson

Avskrift.

Till Kungl. Maj:ts Befallningshavande i Skaraborgs län.

För befrämjande av snabbare handläggning får jag härigenom vördsamt anhålla, att bifogade, nedan förteckneden att handlägga syneförrättning enligt vattenlagen överföras på annan förrättningsman, förslagsvis statens e. lantbruksingenjör Nils Gustafsson, Vänersborg.

Förteckning över bilagda förordnanden.

D. & V.D. N:o	Fastighet	Socken	Sökande
52 - 46 1931	Axtorp m.fl.	Sandhem	Ant. Kulin m.fl.

Skara den

10 sept. 1931.

I tjänsten:

Sven Hallin

Rätt avskrivet betygar

På tjänstens vägnar:

Einar Johnson

F ö r o r d n a n d e.

Lantbruksingenjören Sven Hallin förordnas härmed att i laga ordning verkställa ifrågavarande förrättning; och införväntas från honom bevis om förordnandets emottagande.

Mariestad å landskansliet den 12 augusti 1931.

Axel Ekman

Einar Johnson

Till Kungl. Maj:ts Befallningshavande i Skaraborgs län.

Mariestad

Undertecknade får härmed vördsamt anhålla om förordnande för inom länet tjänstgörande lantbruksingenjör att jämlikt bestämmelserna i gällande vattenlag handlägga syneförrättning för torrläggning av vattenskadade marker tillhörande Axtorps, Björkelund, m.fl. i Sandhems socken, Skaraborgs län.

Förteckning över de fastigheter som ytterligare kunna förväntas bliva av företaget berörda återfinnes å omstående sida.

Närmaste järnvägsstation till förrättningsstället är Sandhem.

Meddelande angående förrättningen torde ställas till Trävaruhandlare Ant. Kulin, Holma, Sandhem (telf. 17)

Ödegården d. 7 augusti 1931.

Ant. Kulin Vimbla

Gilbert Larsson Axtorp

Klas Henricksson	Axtorp m.h.p.p.
Th. Persson	Vimbla
Nils Ahlin	Björkelund
Fritz Persson	Ödegärdet

Förteckning över de fastigheter som ytterligare kunna förväntas bliva av företaget berörda

Hemmanets namn	Jordägarens namn
Axtorp	Sandhems kommun
"	Karl Ericsson
Stockhult	Gottfrid Karlsson
Rullesås allmänning	
Svenstorp Norgården	Johan Gustafsson
" Sörgården	Gottfrid Gustafsson

Möjligen komma flera hemman att beröras av företaget.

Anhåller vördsamt om förrättningens handläggande med det snaraste på grund av de mycket vattenskadade markområdena.

Jämlikt bestämmelserna i 10 kap. 58 § vattenlagen förenar sig undertecknade med sökandena till det företag, som avser torrläggning av marker hörande till Axtorp, Björkelund m.fl. i Sandhems socken, Skaraborgs län. Och åsyftas med denna anslutning att få avloppen ifråga upptagna till sådan omfattning att till våra fastigheter hörande mark erhålla möjlighet till lagstadgad torrläggning.

Ödegärdet den

8 november 1932.

M. Falk Välneryd

Oscar Östberg Granbäcksbro

Sanfrid Johansson Bransbygget

Oskar Johansson Kåckgården

Torsten Johansson Rybärg

Karl W. Andersson Bosgården och Wistorp 1 Tomt

Gottfrid Persson Ödegärdet

Förestående förening vitsordas

Nils Gustafsson Joh. M. Johansson Gottfr. Gustavsson

Oskar Johansson Kåckgården, Torsten Johansson Rybärg vitsordade inför synemännen under syneförrättningen att de tecknat sina namn å föreningsskrivelsen och önskade dikenas uppgrävning.

Sven Karlstedt Granbäcksbro

Förestående förening vitsordas:

Nils Gustafsson Joh. M. Johansson Gottfr. Gustavsson

Bil. B.

Fullmakt

för innehavaren Gilbert Larsson att för Sanfrid Larssons sterhus vid syneförrättning rörande Axtorp m.fl. ingå förening med övriga sökanden i och för torrläggning av vattenskadade marker hörande till torrläggningsföretaget Vimbla, Axtorp, Ödegärdet m.fl. i Sandhems socken, Skaraborgs län, samt befullmäktigas ombudet jämväl att å våra vägnar ingå som sökande för erhållande av lån och bidrag, hållande vi för gillt vad ombudet lagligen

Sockl. 26/3 1943

465/36

5991

DIARIE N:r
K. LANTBRUKSSTYRELSEN
18 MRS. 1943

BEVIS

över verkställd avsyning av Axtorp m.fl.

torrläggningsföretag ~~av år 19~~ i Sandhems m.fl.

socknar av Skaraborgs län.

Plan fastställd av Kungl. Maj:t ~~Lantbruksstyrelsen~~ den 28 aug. 19 36.

Bidrag från statens avdikningsanslag kr. 14,060:--

Lån från statens avdikningslånefond „ 18,020:--

Kontrakt angående arbetenas utförande antaget den 9 maj 1938.

Fastställd arbetstid till den 1 sept. 19

Arbetsstyrelsens ordf.: H. Romfeldt.

Adress: Ödegärdet pr Sandhem.

Vid genom undertecknad den 19 dec. 1942 verkställd avsyning av ovan angivna arbete befanns detsamma utfört enligt den fastställda arbetsplanen och förordas i sin helhet till godkännande.

Kostnaderna hava enligt företedda räkenskaper uppgått till kr. 30,430:91, varav kr. 828:- räntor under arbetstiden och kr. 258:-- i styrelsearvoden. bel. h. 32 639,16 v. h. 93 % av bel. h. mäkn.

Skara den 21 dec. 1942.

I tjänsten:

/Sven Hallin/

Statens lantbruksingenjör.

Statens lantbruksingenjör i Skaraborgs län

STATSMEDEL EN KRONA KR.

PETTERSONSKA BOKTR. EFTR. SKARA
392197

1936 komb.

Utdrag

Af Protokoll hållet vid Sammanträde med delägarne i Axtorp med flera gårdars torlaggningsföretag i Odegården Sandhem den 30/5 1941.

§ 3. På grund af bröderna Fritz och Gottfrid Persons försäljning af gården Odegården, som köpts till bröderna Herbert och Gilbert Ramfeldt, afsade sig bröderna Persson delägarskapet i företaget och afgick, F. Persson som ledamot af Styrelsen, och G. Persson som suppleant. och i deras ställe utsågs Herbert Ramfeldt till ordinarie styrelseledamot, och Gilbert Ramfeldt som hans suppleant.

Till sammankallande utsågs Herr H. Ramfeldt.

Odegården som ofvan

Aut: Kalin

Justerat
H. Ramfeldt
Gillis Larsson.

Rätt afskrivet bekräftar
Aut: Kalin.

Sandhem den 27/4 1942.

DIARIE Nr
K. LANTBRUKSSTYRELSEN
5 MAJ 1938

Till Kungl.Lantbruksstyrelsen.

Den 3 aug.1937 översände undertecknad för vederbörande intressenters räkning kontrakt och skuldförbindelse m.m. rörande Axtorps m.fl. torrläggningsföretag i Sandhems m.fl.socknar av Skaraborgs län. Företagets styrelse förklarade då, att den icke påyrkade utfående av någon del av statsunderstödet, innan företaget i sin helhet avsynats och godkänts, varför någon säkerhetsförbindelse för kontraktets fullgörande ej bifogades handlingarna. Nu har företagets styrelse ändrat mening och anhåller genom mig att få lyfta så stor del av statsunderstödet, som svarar mot utfört arbete. Jag har för den skull infordrat förenämnda säkerhetsförbindelse och översänder vördsamt densamma härmed jämte bevis om utfört arbete och två av styrelsen undertecknade rekvisitioner.

1/4
d.nr. 7515

Skara den 4 maj 1938.

Statens lantbruksingenjör
i Skaraborgs län

465/86

DIARIE N:r 5114
K. LANTBRUKSSTYRELSEN
22 MRS. 1938

Kungl. Lantbruksstyrelsen.

Som Axtorps m. fl. hemmans, torrläggningsföretag i Landskrona m. fl. socknar, skall till Lantbruksstyrelsen inkomma med begäran å arbetskontrakt emellan företagets styrelse, och Lantbruksstyrelsen.
Och därför hänvänt sig till Domhavanden, för utfärdande av vederhäftighetsintyg, men som han icke vill utfärda sådant, utan att taga del av kontraktet.
Får jag vördsamt anhålla, om Lantbruksst ville vara av godheten och tillsända kontraktet, eller utdrag därur. Det kan i så fall sändas till Domhavanden i Vartofta-Fröakinds härad Falköping.

Kockgården Kättilstorp den 21/3 1938
Oskar Johansson

Utdrag af
Protokoll hållet vid Sammanträde
med arbetsstyrelsen för Ytterg m.fl. gårdars
torrläggningsföretag i Sandviken.
den 20 Februari 1937.

§ 1. Styrelsen utsåg Herr Oskar Jönsson
Kockgården Vistorp Kättilstorp att
stå som lantagare och utkvittera
lånebeloppet å det beviljade statslånet
samt beslöt att samtliga styrelsemed-
lemmar även skulle tolna bargen
å lånet

Ordförande Sandviken
Sam ovan
Ant: Kolin

Justerat.
Fritz Persson
C. V. Andersson

Rätt utdraget intygar
Ant: Kolin
Fritz Persson

465/36

DIARIE N:r 15527
K. LANTBRUKSSTYRELSEN
14 SEP. 1937

Odsjärdi den 13/9 1937

Kungl. Lantbruksstyrelsen

Angående Åtbergs m. fl. torrläggningsföretag
får jag meddela att någon säkerhetsförbind-
else ej insänds snart intressenterna
ej gör anspråk på att lyfta någon del
av det beviljade statsbidraget för än
arbetet blir avsynat och godkänt.
Får meddela att arbetet snart är färdigt
återstår endast en slamning

Högaktningsfullt

Fritz Persson

467/36

7515

DIARIE Nr
K. LANTBRUKSSTYRELSEN
5 MAJ 1938

BEVIS

över verkställd besiktning av Axtorp m. fl.

torrlägg-ningsföretag ~~xxxxxx~~ i Sandhems,

Yllestads och Vistorps socknar av Skaraborgs län.

Plan fastställd av Kungl. Maj:t den 28 aug. 1936

Bidrag från statens avdikningsanslag kr. 14.600:-

Lån från statens avdikningslånefond „ 18.020:-

Kontrakt angående arbetenas utförande antaget den

Fastställd arbetstid till den 1 sept. 1939

Arbetsstyrelsens ordf.: Hem. Fritz Persson
Ödegärdet
Sandhem

Vid genom ass. S. Lundblad den 15,16 okt. 1937 verkställd besiktning av ovan angivna företag befanns detsamma vara utfört enligt den fastställda arbetsplanen i en omfattning, som jämte kostnaderna för syneförrättningen och betänkandet motsvarar en summa av c:a 29.375:- kronor eller omkring 90 procent av det till 32.639,16 kronor fastställda kostnadsbeloppet.

arbet 0.80 · 18.020 = 14400 lån
0.80 · 14600 = 11700 bidr

Skara den 16 febr. 1938.

Statens lantbruksingeniör
i Skaraborgs län
16 febr 1938

I tjänsten:

Statens lantbruksingeniör.

PETTERSONSKA BOKTR. EFTR. • SKARA •
356781

28/8 36

Förteckning

över lånesökande jämte fastigheternas namn och registerbeteckning till Axtorp m.fl. torrläggningsföretag i Sandhems m.fl. socknar, Skaraborgs län.

Lånesökandes namn	Fastigheternas namn	reg. bet.		
	Sandhems socken			
1. Sanfrid Larssons sterbhus	Axtorp	3/16	3	2
3. Sandhems Församling	"	5/32	3	5
2. Anton Kulin	Vimbla Sörgården	3/10	1	26
6. Th. Persson	" "	aos.	1	30
5. Th. Gottfr., Fr. Persson (arstov, av, dödd)	Ödegärdet	1/2	1	1
4. Nils Ahlin	"(Bjäkelund)	aos	1	2
7. Nils Hartelius	Grimstorp(Lamåssen)		1	1
	Vistorp socken			
8. Sven, Göran, John Karlstedt	Granbäcksbro	1/21	1	1
9. Carl Andersson	Vistorp Bosgården	2/3	7	3
10. " "	" N:o 9		9	1
11. Oskar Johansson	" Kåckgården	1/2	2	1
12. Sanfrid Johansson	Brandsbygget	1/4	1	1
13. M. Falk	Välneryd	3/16	1	2
14. Oskar Johansson	"	1/16	1	3
15. Thorsten Johansson	Mölneryd (Ryakärr)		1	2
	Yllestads socken			
10. Erik Fredriksson	Dålebo	aos	1	2
10. " "	Stenåsen	aos	1	2

7. Nils Hartelius avs. Kättilstorp v 1 17

Gävle i mars 1936

Nils Hartelius

Statens lantbruksingenjör

1938 den 9 maj

Uppgift jämlikt stadgandet i 1 §, 1 stycket, av lag om kronans förmånsrätt för avdikningslån den 14 juni 1929 (nr 164).

Företagets namn:"Axtorp m.fl. torrläggningsföretag" i Sandhems, Yllestads och Vistorps socknar av Skaraborrs län.

Lån 18.020 kronor från statens avdikningslånefond enligt Kungl. Maj:ts beslut den 28 augusti 1936.

Lånet har beviljats för nedanstående, i utredningen angående detsamma upptagna fastigheter.

Socken, by och hemman	Mantal	Registernummer	Ägare
Sandhems socken.			
Axtorp	3/16	2/3	Sanfrid Larssons sterbhus
"	5/32	5/3	Sandhems församling
Vimbla Sörgården	3/10	26/1	Anton Kulin
" "	avs.	30/1	Th.Persson
Ödegärdet	1/2	1/1	Thorsten, Gottfrid och Fritiof Persson
" (Björkelund)	avs.	2/1	Nils Ahlin
Grimstorp(Lamåssen)	/	1/1	Nils Hartelius (nu R. Hartelius?)
Vistorps socken.			
Grantäckstbro	1/2	1/1	Sven, Göran och John Karlstedt
Vistorp Kåckgården	½	2/1	Oskar Johansson
" Bosgården	2/3	7/3	Carl Andersson
" nr 9		9/1	Densamme
Brandsbygget	1/4	1/1	Sanfrid Johansson
Vålneryd	3/16	1/2	M.Falk
"	1/16	1/3	Oskar Johansson
Nölneryd(Ryakärr)		1/2	Thorsten Johansson
Yllestads socken.			
Dåleto	avs.	1/2	Erik Fredriksson
Stenåsen	"	1/2	Densamme
Kättilstorp	"	1/17	Nils Hartelius

Stockholm den 9 maj 1938.

På Kungl.Lantbrukstyrelsens vägnar

Albert Smith

gör och låter.

Axtorp den 29 aug. 1932

Matilda Larsson Elin Larsson Gilbert Larsson

Alice Carlsson född Larsson

Ovanstående namnteckningar bevittna:

Gustav Gustavsson Claes Henriksson

Nyhem Sandhem Axtorp Sandhem

Bil. C.

F u l l m a k t

för innehavaren Gilbert Larsson att för Karl Adamssons sterbhus vid syneförrättning rörande Axtorp m.fl. ingå förening med övriga sökanden i och för torrläggning av vattenskadade marker, hörande till torrläggningsföretaget Vimbla, Axtorp, Ödegärdet m.fl. i Sandhems socken Skaraborgs län, som befullmäktigas ombudet jämväl att å våra vägnar ingå som sökande förerhållande av lån och bidrag, hållande vi för gillt vad ombudet lagligen gör och låter.

Axtorp den 29 aug. 1932

Beda Adamsson Elsa Gustavsson Astrid Gustavsson

Ovanstående namnteckningar bevittna:

Gustav Gustavsson Claes Henriksson

Nyhem Sandhem Axtorp Sandhem

Bild D.

F u l l m a k t

Härmed befullmäktigas innehavaren Gottfrid Persson Ödegärdet, Sandhem att ingå förening med övriga sökande till torrläggningsföretaget Vimbla, Axtorp och Ödegärdet m.fl. i Sandhems socken Skaraborgs län, hållande vi för gillt vad ombudet lagligen gör

och låter, samt rätt för innehavaren att å våra vägnar ingå

som sökande för erhållande av lån och bidrag.

Ödegärdet den 29 aug. 1932

Valter Persson Vivi Persson

Fritz Persson förmyndare för Verna Persson

Bil. E.

Fullmakt för min son Frans Adamsson att vid sammanträde i Ödegärdet tisdagen den 8 novämber 1932 kl. 11 f.m. angående syneförrättning för torrläggning af markhörande till mitt ägande hemman 3/32 mantal Lilla Boda i Wistorps socken min talan föra protokoll och handlingar underskriva, hållande jag för gilt vad ombudet härutinnan lagligen gör och låter.

Lilla Boda Wistorp Kittilstorp den 8 Nov. 1932

Amanda Adamsson

Egenhändiga namnteckningen bevittnas af på en gång närvarande

Edla Andersson Hedvig Andersson

Bil. F.

Utdrag ur Protokoll, fört vid sammanträde med Sandhems församlings kyrkoråd den 22 okt. 1932.

. . . .

.-.

§ 1.

Till ombud för kyrkorådet att bevaka dess rätt och föra dess talan vid sammanträde vid syneförrättning för torrläggning av marker hörande bland annat till Axtorp tisdagen den 8 nov. 1932

valdes kyrkovärden J. Klasson, Svenshult.

Som ovan
Carl Carlsson
ordf.

Justerat:

Johan Klasson   Klas Fredriksson

Rätt utdraget betygar ex officio

Carl Carlsson
pastor

Kungörelse.

Sammanträde vid syneförrättning för torrläggning av mark hörande till Kättilstorp, Dålebo, Stenåsen, Guddarp, Ödegärdet, Vimbla Sörgården, Axtorp, Grimstorp, Kylle, Stockhult, Granbäcksbro, Vistorp Bosgården, N:o 9, Kåckgården, Skattegården, Vistorps by, Brandsbygget, Välneryd, Mölneryd och Boda Lilla i Yllestads, Vistorps och Sandhems socknar, Skaraborgs län, hålles hos Gottfrid Persson i Ödegärdet tisdagen den 8 november 1932 kl. 11, då vederbörande sakägare hava att tillstädeskomma för utförande av sin talan.

Vänersborg den 17 oktober 1932

Nils Gustafsson
e. lantbruksingenjör

Uppläst i Sandhems kyrka sönd. den 23/10 1932 av Carl Carlsson
pastor

Kungörelse.

Sammanträde vid syneförrättning etc. se föregående kungörelse...-.

Vänersborg den 17 okto-

ber 1932

Nils Gustafsson

e. Lantbruksingenjör

Uppläst i Vistorps kyrka den 23 okt. 1932 av

Hj. M. Lillieroth

Kungörelse.

Sammanträde vid syneförrättning etc. se föregående kungörelse .-

Vänersborg den 17 oktober 1932

Nils Gustafsson

e. Lantbruksingenjör

Uppläst Yllestad den 23 okt. 32 K.A.Karlsson

Kungörelse.

Syneförrättning för torrläggning av mark hörande till Kättilstorp, Dålebo, Stenåsen, Ödegärdet, Vimbla Sörgården, Axtorp, Grimstorp, Granbäcksbro, Vistorp Bosgården, N:o 9, Kåckgården, Skattegården, Vistorp by, Brandsbygget, Välneryd, Mölneryd och Boda Lilla i Yllestad, Sandhem och vistorp socknar, Skaraborgs län handlägges ånyo vid sammanträde hos Gottfrid Persson i Ödegärdet måndagen den 2 december 1935 kl. 3.45, då vederbörande sakägare hava att tillstädeskomma för utförande av sin talan.

Gävle den 8 november 1935

Nils Gustafsson

Statens lantbruksingenjör

Uppläst i Vistorps kyrka söndagen den 24 november 1935 betygar

A. Helgoson

Kungörelse.

Syneförrättning för etc. se föregående kungörelse .-.-.-

Gävle den 8 november 1935

Nils Gustafsson

Statens lantbruksingenjör

Uppläst i Sandhems kyrka söndagen den 17 november 1935 betygar

Carl Carlsson

kyrkoherde

Kungörelse.

Syneförrättning för torrläggning etc. se föregående kungörelse .-

Gävle den 8 november 1935

Nils Gustafsson

Statens lantbruksingenjör

Uppläst vid gemensam gudstjänst för Yllestad och Vistorp i Yllestads kyrka söndagen den 17 november 1935 betygar

Hj. M. Lillieroth

Förteckning

jämlikt bestämmelserna i 10 kap. 40 § vattenlagen över å posten avlämnade underrättelser angående sammanträde vid syneförrättning för torrläggning av mark till Axtorp Ödegärdet m.fl. i Sandhems m.fl. socknar, Skaraborgs län.

Den 17 oktober 1932.

Kungörelse	avsänd	till	Pastorsämbetet	i Sandhems	Förs.	Sandhem
"	"	"	"	i Yllestads	"	Kättilstorp
"	"	"	"	i Vistorps	"	"
"	"	"	Länsstyrelsen			Mariestad

Kungörelse avsänd till Falköpings Tidning			Falköping
Kallelse till			
skiftesgodemannen Gottfrid Gustafsson		Svenstorp	Sandhem
" Johan Johansson		Danteberg	Kättilstorp
Meddelande till			
Väg.styr.ordf. Karl Fredriksson		Rullesås	Sandhem
Fru Matilda Larsson	Sanfrid Larssons sterbhus	Axtorp	"
Fröken Elin "		"	"
Fru Alice Carlsson		"	"
Gilbert Larsson		"	"
Fr. Beda Adamsson	Karl Adamssons sterbhus	"	"
" Elsa Gustafsson		"	"
" Astrid "		"	"
Lantbr. A. Kuhlin		Vimbla	"
Arr. Edvin Stenvall		Axtorp	"
Lantbr. Gottfrid Karlsson		Stockhult	"
" Nils Hartelius		Grimstorp	"
" C. Henriksson		Axtorp	"
" Nils Ahlin		Ödegärdet (Björkelund)	"
" Gottfrid Persson			
" Fritz "			
" Thorsten "		Ödegärdet	"
" Valter "			
Fröken Vivi "			
Lantbr. Karl Andersson		Vistorp Bosgården	Kättilstorp

Lantbr.	Erik Fredriksson	Lilla Guddarp (Dålebo)	Sandhem
"	Oscar Östberg	Granbäcksbro	"
"	Oskar Johansson	Kåckgården	Kättilstorp
"	Fritz Andersson	Vistorp Skattegården (Bäckebo) ~~Kät-~~ /tilstorp	
"	Sanfrid Johansson	Brandsbygget	Kättilstorp
"	J. Thunander	Välneryd	Sandhem
"	M. Falk	"	"
"	Torsten Johansson	Mölneryd (Ryakärr)	Kättilstorp
"	Torsten Adamsson	Lilla Boda	"
Fr.	Amanda Adamsson	" "	"

Vänersborg dag som ovan

Nils Gustafsson

Den 8 november 1935.

Kungörelse avsänd till Pastorsämbetet i Sandhems socken Sandhem

" " " " i Vistorps " Kättilstorp

" " " " i Yllestads " "

" " " Falköpings Tidnings Exp. Falköping

Kallelse till:

skiftesgodemannen Johan Johansson Danteberg Kättilstorp

" Gottfrid Gustafsson Svenstorp Sandhem

Meddelande till:

Sanfrid Johansson	Brandsbygget	Kättilstorp
Oscar Johansson	Kåckgården	"
Torsten Adamsson	Lilla Boda	"
Amanda Adamsson	" "	"

Torsten Johansson	Njölneryd (Ryakärr)	Kättilstorp
Vistorps bys allmänning	Vistorp	"
Karl Andersson	" Bosgården	"
Fritz Andersson	Vistorp Skattegården (Bäckebo)	Kättilstorp
Karl Adamssons sterbhus	Axtorp	Sandhem
Sanfrid Larssons sterbhus	"	"
arr. Edvin Stenvall	"	"
Nils Hartelius	Grimstorp	"
Oscar Östberg	Granbäcksbro	"
Erik Fredriksson	Lilla Guddarp (Dålebo)	"
Kyrkovärden J. Klasson	Svenshult	"
A. Kuhlin	Vimbla	"
M. Falk	Välneryd	"
J. Thunander	"	"
Nils Ahlin	Ödegärdet (Björkelund)	"
Fritz Persson)	Ödegärdet	"
Gottfrid Persson)	"	"
Thorsten ")	"	"
Valter ")	"	"
Vivi ")	"	"

Gävle den 8 november 1935

Nils Gustafsson

Statens lantbruksingenjör

Synemännens utlåtande

rörande förbättrad utdikning av marker tillhörande Axtorp m.fl. i Sandhem m.fl. socknar Skaraborgs län, avgivet vid sådan syneförrättning, som omförmäles i vattenlagen 10:de kap. 32 och följande paragrafer.

Mom. 1. Avdikningsområdets läge, företagets omfattning och beskaffenhet.

Avdikningsområdet, vilket skall bilda en dikningssamfällighet är beläget omkring 5 kilometer väster om Sandhems kyrka. Detsamma består förutom av åker, jämväl av annan duglig mark. I enlighet med sökandenas yrkande skall företaget omfatta uppgrävning av de avloppssträckor och diken, som å hithörande plan- och profilritningar betecknas med A - B - C, B - B^{1} - B^{II} - B^{III} och B^{II} - B^{IV}. Företaget, vilket skall benämnas Axtorp m.fl. torrläggningsföretag i Sandhems m.fl. socknar, Skaraborgs län är att anse såsom sådan vattenavledning, varom stadgas i 7 kap. vattenlagen.

Mom. 2. Laga hinder.

För handläggande av förrättningen, vilken grundar sig på Konungens Befallningshavandes i Skaraborgs län förordnande den 5 oktober 1931, har något laga hinder icke funnits föreligga. Synemännen finna icke heller hinder möta mot företagets utförande.

Mom. 3. Karta, profilritning m.m.

Över avdikningsområdet har upprättats plankarta i skala 1:4000. Såsom av företaget beroende har ansetts all den mark, som ligger mindre än 1.4 meter över det nuvarande medelvattenståndet i närmaste del av avloppen. Åkern betecknas å plankartan med gul färg, äng med grön. Blå siffror angiva markens höjdläge över förrättningens jämförelseplan. Med heldragna dubbla röda linjer betecknas de öppna avlopp inom vilka grävningsarbeten skola utföras. Över avloppen hava upprättats profil- och sektionsritningar angivande lutningsförhållanden, markbeskaffenhet m.m. och varå de föreskrivna arbetenas detaljer blivit åskådliggjorda.

Mom. 4. Vattenmängd, fallförhållanden och avloppens dimensioner.

Nederbördsområdet vid huvudavloppets nedre del utgör 37.7 km^2. samt består av odlade fält, skogsmark och mosse. I detta område ingår då ett mindre sådant med en areal av 3.9 km^2. från vilket vattnet delvis avrinner åt annat håll genom diket B^{I}-B^{V}. Enligt uppgift framgår vid flöden 30 % i denna dikessträcka under det att återstoden avrunnit i sydlig riktning till avloppet A - B - C. Sedan överenskommelse träffats mellan intressenterna, att allt vatten från området ifråga får avbördas genom dikessträckan B - B^{I} och B^{I} - B^{V} icke skulle bliva föremål för upprensning finna synemännen att någon olägenhet icke behöver uppkomma genom detta. Avrinningen vid flöden har antagits till 90 sek./lit. pr km^2 och medelvattenmängden till 1/10 av den vid

högsta flöden antagna. Å den till synehandlingarna bifogade översiktskartan äro nederbördsområdena inneslutna av blå linjer. Beträffande avloppens dimensioner hänvisas till arbetsbeskrivningen samt till profil- och sektionsritningarna.

Mom. 5. Broar och trummor.

Allmän väg berörres genom företaget i det att avloppsgraven A - B - C vid punkterna 5 + 91 och 13 + 15 samt avloppet B - B^{I} - - B^{II} vid punkten 93 + 30 korsar allmän väg. Bron i förstnämnda punkt har en bredd i vattenöppningen av 5.4 - 5.65 meter samt den vid 13 + 15 en bredd av 4.65 - 4.9 meter. Efter upprensning hava dessa broar ingen skadlig inverkan på ovanförliggande markers torrläggning. Trumman vid 93 + 30 måste ombyggas och då densamma är bristfällig föreskrives att 2/3 av kostnaden bestrides av de väghållningsskyldiga. I övrigt skola icke några broar ombyggas vid grävningsarbetenas utförande i enlighet med särskilda ritningar. Beträffande de broar eller trummor, som eljest kunna bliva uppförda över nu ifrågavarande avlopp bestämmes allenast, att de icke få uppföras på sådant sätt att de uppdämma vattnet. Överbyggnad får sålunda icke i avloppet A - B - C läggas på mindre höjd än 1.6 meter över botten och avståndet mellan vertikala landfästen icke göras mindre än 3.4 meter. I övriga avlopp äro motsvarande tal 1.0 , 1.0 meter.

Mom. 6. Ersättningar.

För jord, som åtgår vid avloppens utvidgning skall ersättning utgå med belopp svarande emot värdet å den mark före torr-

läggningsarbetenas utförande, som tages i anspråk för dikenas utvidgning. För intrång genom uppläggning av jord och sten från grävningsarbetet skall ersättning utgå efter liknande grunder med iakttagande av att ersättningsbeloppet skall beräknas efter värdet å marken sedan torrläggningsarbetet utförts. I särskild ersättningslängd finnas sålunda utgående belopp uträknade för varje fastighet.

För försvårad överkörsel eller för ombyggnad av enskilda broar, vilka måste rivas i samband med grävningsarbetet skall ersättning utgå för broarna vid 61, 68 + 50, 76 + 40 och 91 + 40 med 50:- kronor för varje bro, samt för broarna vid 94 + 70, 96 + 80, 100 + 84, 105 + 44, 113 + 96 och 151 + 50 med 35:- kronor för varje bro.

Till Nils Hartelius Grimstorp skall utgå en ersättning av 100:- kr.

Mom. 7. Kostnadsförslaget.

Enligt till synehandlingarna bifogat kostnadsförslag, som är upprättat med hänsyn till en timpenning av 0:70 kronor, uppgår kostnaden för schaktningsarbetet jämte ersättningar till 27210:- kronor. I detta belopp har då inräknats 10 % tillägg för arbetets tillsyn och oförutsedda fall.

Mom. 8. Båtnadsuppskattning.

För utrönande av den båtnad, som uppstår för den vattensjuka marken genom avloppens upptagande enligt ovan avhandlade förslag har uppskattning av denna mark ägt rum jämlikt i 10

kap. 60 § vattenlagen stadgade grunder och resultatet införts i den till förslaget hörande värderingslängden. Såsom av företaget beroende hava ansetts de marker, som ligga mindre än 1.4 meter över det nuvarande medelvattenståndet i närmaste del av dikena. Synemännen hava åsatt dessa marker värde i kronor pr hektar vid full torrläggning infört i värderingslängden under rubriken värde efter torrläggningen. Det nuvarande värdet eller värdet före torrläggningen har uträknats såsom viss del av värdet i fullt torrlagt skick med ledning av de erfarenheter, som vunnits beträffande avkastningen av jord med olika torrläggningsgrad. Vid bestämmande av markvärdet har hänsyn uteslutande tagits till markernas naturliga beskaffenhet och den avkastning, som de sålunda anses kunna lämna. Skillnaden mellan blivande och nuvarande värdet utgör förbättringsvärdet, som skall ligga till grund för kostnadernas fördelning. Med hänsyn till kostnad för egen dikning har båtnaden för Mölneryd 1[2] minskats med 200:- kronor och för Välneryd 1[3] med 300:- kronor. Båtnad av annat slag än jordförbättring förekommer icke vid detta företag. Jämlikt bestämmelserna i 7 kap. 24 § vattenlagen har den till samfälligheten hörande marken för sin torrläggning hänförts till 4 avdelningar. I kostnadsfördelningslängden äro angivna vilka ägofigurer som hänförts till de olika avdelningarna samt kostnaderna för desammas torrläggning. Varje avdelnings sålunda beräknade andel i kostnaderna fördelas på jordägarna inom avdelningen, varefter varje delägares beräknade kostnader läggas till grund för beräk-

nandet av repartitionstalen. Efter dessa repartitionstal skola alla kostnader för företagets åvägabringande fördelas oberoende av om delar av företaget bliva dyrare eller billigare än som beräknats.

Förrättningskostnaderna skola om företaget kommer till stånd jämväl fördelas efter nyss nämnda repartitionstal, men skola vid förrättningens avslutande av sökandena förskjutas.

Delägare, som icke är sökande till företaget eller med sökandena likställd är icke skyldig att till detsamma tillskjuta större belopp än värdet av den å hans mark beräknade båtnaden. Vilka intressenter, som ansetts såsom sökande eller med dem likställda angivas i kostnadsfördelningslängden med förkortningen S.

Mom. 9. Arbetets utförande.

På grund av vad ovan anförts finna synemännen skäligt medgiva tillstånd till företaget.

Detsamma skall om någon av sökandena önska fullfölja detsamma utföras i noggrann överensstämmelse med den vid denna förrättning upprättade arbetsplanen, plan-, profil- och sektionsritningar samt arbetsbeskrivningen. Det må påbörjas så snart denna förrättning vunnit laga kraft och skall vara fullbordat senast den 1 oktober 1940. Beträffande förlängning av arbetstiden hänvisas till 7 kap. 58 § vattenlagen. Arbetet skall utlämnas på entreprenad åt en eller flera därför lämpliga personer på de villkor som befinnas för delägarna mest gynnsamma och betryggande.

Skada genom uppdämning under arbetstiden skall i görlig mån undvikas. De till ledning för arbetets utförande utsatta fixpunkter vilka närmare beskrivas i arbetsbeskrivningen äro lagligen skyddade och få icke övertäckas eller bortsprängas förrän de blivit av lantbruksingenjör ersatta med nya.

Av lantmätare utsatta gränsmärken böra icke flyttas utan att av lantmätare ersättas med nya.

Avsyning enligt 13 kap. 1 § vattenlagen skall efter ansökan verkställas av lantbruksingenjör.

Mom. 10. Framtida underhåll.

Varje intressent i företaget har rätt att fordra, att de kanal- och dikessträckor, varav han är beroende fullständigt rensas vart femte år eller så snart skäl därtill finnes. Tillfälliga ras eller andra svårare hinder för vattnets avlopp böra dock omedelbart avlägsnas. Rensningar böra verkställas å tider då arbetet åstadkommer så ringa skada som möjligt å växande grödda. Kostnaden för rensning skola fördelas efter de i kostnadsfördelningslängden införda repartitionstalen. För rensningsjordens uppläggning må intressent icke äga rätt att fordra ersättning. Kostnad för rensningsåtgärd som föranletts av enskild persons åverkan eller försummelse må uttagas av denne. Uppdämning eller annan åtgärd, som hindrar vattnets fria avlopp må på inga villkor tillåtas eller tålas.

Broar eller trummor, som i samband med företaget skola om-

eller nybyggas skola underhållas av vederbörande trafikanter.

Mom. 11. Organisation.

För handhavande av de med företaget förenade angelägenheter skola intressenterna utse en styrelse bland vilka en skall vara ordförande. Det åvilar styrelsen att ombesörja arbetets utförande och kontrollera detsamma - i den mån så finnes nödigt med biträde av sakkunnig person - att i mån av arbetenas fortgång verkställa utdebiteringar på sätt närmare angives i vattenlagen, att föra räkenskaper över handhavda medel, vilka räkenskaper minst en gång om året skola framläggas för intressenterna i och för granskning, att för sistnämnda ändamål och då så kan finnas nödigt kalla intressenterna till sammanträde på sätt 7 kap. 64 § vattenlagen föreskriver och därvid föra protokoll samt i övrigt vidtaga de åtgärder, som för företagets ändamålsenliga utförande och underhåll kunna finnas nödigt.

Styrelsevalet skall anmälas till länsstyrelsen.

Mom. 12. Domstolsavgift.

Avgift enligt 11 kap. 95 § vattenlagen skall utgå för detta företag med en krona och femtio öre för tusen kronors båtnad eller med 57 kronor och 75 öre, vilket belopp skall inbetalas till Konungens Befallningshavande i länet innan arbetet påbörjas.

Mom. 13. Besvärshänvisning.

Den, som är missnöjd med åtgärd eller beslut vid syneförrättning eller vill föra talan mot synemännens utlåtande äger

att inom sextio dagar härnedan i tre exemplar till Västerbygdens vattendomstol adress Vänersborg ingiva sina besvär. I besvären skola fullständigt upptagas klagandens alla påståenden och skälen därtill samt vid besvären fogas de handlingar klaganden vill åberopa till stöd för ändringssökandet.

Mom. 14. Verkställighet.

Då i denna sak underställning till vattendomstolen icke skall ske kommer jämlikt 10 kap. 75 § vattenlagen detta utlåtande att gå i verkställighet i den ordning, som för laga kraft ägande dom är stadgat för så vitt icke inom den i mom. 13 härovan angivna tid besvär anföres mot syneförrättningen och på grund därav ändring i synemännens utlåtande kommer till stånd.

Ödegärdet den 2 december 1935

Nils Gustafsson

Joh. M. Johansson Gottfr. Gustavsson

Areal								Nuvarande värde			Blivande värde			Förbättringsvärde		
Åker		Äng och odlingsmark		Annan duglig mark		Impediment och högl. mark		pr har	pr ägofigur		pr har	pr ägofigur		pr har	pr ägofigur	
Har	ar	Har	ar	Har	ar	Har	ar	Kr.	Kr.	öre	Kr.	Kr.	öre	Kr.	Kr.	öre
7		8		9		10		11	12		13	14		15	16	

Värderingslängd.

för torläggning av vattensjukadade marker hörande till Aftorp m. fl. i Sandhem m. fl. socknar, Skaraborgs län enligt vid synefirätting upprättat förslag.

Socken, by och hemman	Registernummer	Littera å kartan	Hemmanstal	Ägofigurens nummer	Delägares namn, hemvist m. m. samt ägobeskrivning
1	2	3	4	5	6
Sandhem.					
Aktorp	32	A	3/16		Sanfrid Larssons stenhus
				1	avloppsgrav
				2	väg
				3	"
				4	avloppsgrav
				5	äng, mylla på lera ö sand
				6	åker " " " " "
				7	odlingsmark " " " " "
				8	åker " " " " "
				9	" " " " " "
				10	" " " " " "
				11	" " " " " "
				12	vägs
				13	åker " " " " "
				14	" " " " " "
				15	" " " " " "
				16	" " " " " "
				17	" " " " " "
				18	äng " " " " "
				19	" " " " " "
				20	åker " " " " "
				21	väg
				22	åker " " " " "
				23	" " " " " "
				24	" " " " " "
				25	äng " " " " "
				26	åker " " " " "
				27	" " " " " "

Transport

Areal								Nuvarande värde			Blivande värde			Förbättringsvärde		
Åker		Äng och odlingsmark		Annan duglig mark		Impediment och högl. mark		pr har	pr ägofigur		pr har	pr ägofigur		pr har	pr ägofigur	
Har	ar	Har	ar	Har	ar	Har	ar	Kr.	Kr.	öre	Kr.	Kr.	öre	Kr.	Kr.	öre
7		8		9		10		11	12		13	14		15	16	
							5									
							6									
							14									
							26									
			3.5					140	4	90	200	7	-	60	2	10
	16							540	86	40	600	96	-	"	9	60
			5.5					210	11	55	300	16	50	90	4	95
	7.5							540	40	50	600	45	-	60	4	50
	7.5							630	47	25	700	52	50	70	5	25
	6.5							"	40	95	"	45	50	"	4	55
	13							"	81	90	"	91	-	"	9	10
							00.5									
	45							"	283	50	"	315	-	"	31	50
	7							450	31	50	500	35	-	50	3	50
	15							390	58	50	600	90	-	210	31	50
	17							480	81	60	"	102	-	120	20	40
	4							450	18	-	500	20	-	50	2	-
			20					320	64	-	400	80	-	80	16	-
			11					220	24	20	300	33	-	"	8	80
	7							720	50	40	800	56	-	"	5	60
							01.5									
	31							540	167	40	600	186	-	60	18	60
	72							"	388	80	"	432	-	"	43	20
	32							630	201	60	700	224	-	70	22	40
			00.5					180	-	90	300	1	50	120	-	60
	14							490	68	60	700	98	-	210	29	40
	36							450	162	-	"	252	-	250	90	-
3	30.5		40.5				53		1914	45		2278	-		363	55

Socken, by och hemman	Registernummer	Littera å kartan	Hemmanstal	Ägofigurens nummer	Delägares namn, hemvist m. m. samt ägobeskrivning
1	2	3	4	5	6
					Transport
				28	äng, mylla på lera ö sand
				29	åker " " " " "
				30	" " " " " "
					Summa
Vimbla Sörgården	1[26]	Aa	3/10		Anton Kullin
				31	åker, mylla på lera ö sand
				32	" " " " " "
				33	" " " " " "
				34	" " " " " "
				35	" " " " " "
				36	" " " " " "
				37	avloppsgrav
					Summa
Åtorp	35	D	5/32		Echt. jorden arr. Edvin Stenvall
				38	avloppsgrav
				39	mys
				40	åker, dy på sand
				41	" " " "
				42	" " " "
				43	" " " "
				44	" " " "
				45	" " " "
				46	" " " "
				47	mys
				48	åker " " "
				49	" " " "
					Transport

Areal								Nuvarande värde			Blivande värde			Förbättringsvärde		
Åker		Äng och odlingsmark		Annan duglig mark		Impediment och högl. mark		pr har	pr ägofigur		pr har	pr ägofigur		pr har	pr ägofigur	
Har	ar	Har	ar	Har	ar	Har	ar	Kr.	Kr.	öre	Kr.	Kr.	öre	Kr.	Kr.	öre
7		8		9		10		11	12		13	14		15	16	
3	30.5		40.5				53		1914	45		2278	-		363	55
			1.5					120	1	80	200	3	-	80	1	20
	40							420	168	-	700	280	-	280	112	-
	27							560	151	20	"	189	-	140	37	80
3	97.5		42				53		2235	45		2750	-		514	55
	10							560	56	-	750	75	-	190	19	-
	20							"	112	-	"	150	-	"	38	-
	29							490	142	10	"	217	50	260	75	40
	33							"	161	70	"	247	50	"	85	80
	34							"	166	60	"	255	-	"	88	40
	35							"	171	50	"	262	50	"	91	-
							2									
1	61						2		809	90		1207	50		397	60
							5									
							2.5									
	58							600	348	-	800	464	-	200	116	-
	11							510	56	10	600	66	-	90	9	90
	10							480	48	-	"	60	-	120	12	-
	24							240	57	60	800	192	-	560	134	40
	28							"	67	20	"	224	-	"	156	80
	15							420	63	-	600	90	-	180	27	-
	19							"	79	80	"	114	-	"	34	20
							1									
	30							240	72	-	800	240	-	560	168	-
	16							320	51	20	"	128	-	480	76	80
2	11						8.5		842	90		1578	-		735	10

Socken, by och hemman	Registernummer	Littera å kartan	Hemmanstal	Ägofigurens nummer	Delägares namn, hemvist m. m. samt ägobeskrivning
1	2	3	4	5	6
					Transport
				50	åker, dy på sand
				51	äng
				52	avloppsgräv
				53	åker dy " "
				54	" " " "
				55	" " " "
				56	äng " " "
				57	åker " " "
				58	" " " "
				59	" " " "
				60	" " " "
					Summa
Åtorp	39	6	1/8		G. Henriksson
				61	odlingsmark, dy på sand
				62	äng
				63	åker " " "
				64	äng
				65	åker " " "
				66	äng
				67	åker " " "
					Summa
Ytterlads Gnddorp	16	A III	1/16		Nils Ahlin
				68	åker, mylla på lera i sand
				69	" " " " " "
				70	äng
				71	åker " " " " "
				72	" " " " " "
					Summa

Areal								Nuvarande värde			Blivande värde			Förbättringsvärde		
Åker		Äng och odlingsmark		Annan duglig mark		Impediment och högl. mark		pr har	pr ägofigur		pr har	pr ägofigur		pr har	pr ägofigur	
Har	ar	Har	ar	Har	ar	Har	ar	Kr.	Kr.	öre	Kr.	Kr.	öre	Kr.	Kr.	öre
7		8		9		10		11	12		13	14		15	16	
2	11						8.5		842	90		1578	-		735	10
	4							450	18	-	600	24	-	150	6	-
							5									
							12									
	28							150	42	-	"	168	-	450	126	-
	37							450	166	50	500	185	-	50	18	50
	33							360	118	80	400	132	-	40	13	20
			3					320	9	60	"	12	-	80	2	40
	53							540	286	20	600	318	-	60	31	80
	52							490	254	80	700	364	-	210	109	20
	15							450	67	50	500	75	-	50	7	50
	60							630	378	-	700	420	-	70	42	-
4	93		3				25.5		2184	30		3276	-		1091	70
					12						200					
							25									
	21										400					
							2									
	44										"					
							6									
	47										600					
1	12				12		33									
	5										400					
	4										"					
							1.5									
	5										"					
	4.5										"					
	18.5						1.5									

Socken, by och hemman	Registernummer	Littera å kartan	Hemmanstal	Ägofigurens nummer	Delägares namn, hemvist m. m. samt ägobeskrivning
1	2	3	4	5	6
Sandhem					
Ödegärdet (Björkelund)	12		avs.		Nils Ahlin
				73	åker, mylla på lera ö sand
				74	" " " " " "
				75	" " " " " "
				76	" " " " " "
				77	" " " " " "
				78	" " " " " "
				79	råg
				80	åker " " " " "
				81	" " " " " "
				82	avlyggnad
				83	råg
				84	åker " " " " "
				85	" " " " " "
				86	odlingsmark " " " " "
				87	" " " " " "
				88	åker " " " " "
				89	" " " " " "
				90	" " " " " "
				91	" " " " " "
				92	" " " " " "
				93	" " " " " "
				94	" " " " " "
				95	" " " " " "
				96	" " " " " "
				97	" " " " " "
				98	" " " " " "
					Summa

Areal								Nuvarande värde			Blivande värde			Förbättringsvärde		
Åker		Äng och odlingsmark		Annan duglig mark		Impediment och högl. mark		pr har	pr ägofigur		pr har	pr ägofigur		pr har	pr ägofigur	
Har	ar	Har	ar	Har	ar	Har	ar	Kr.	Kr.	öre	Kr.	Kr.	öre	Kr.	Kr.	öre
7		8		9		10		11	12		13	14		15	16	
	22							490	107	80	650	143	-	160	35	20
	11							"	53	90	"	71	50	"	17	60
	16							"	78	40	"	104	-	"	25	60
	49							600	294	-	750	367	50	150	73	50
	68							580	394	40	650	442	-	70	47	60
	32							560	179	20	750	240	-	190	60	80
							2									
	17							580	98	60	650	110	50	70	11	90
	38							"	220	40	780	296	40	200	76	-
							3.5									
							6.5									
	4							450	18	-	700	28	-	250	10	-
	20							560	112	-	"	140	-	140	28	-
					9			280	25	20	300	27	-	20	1	80
					3			190	5	70	200	6	-	10	-	30
	28							560	156	80	700	196	-	140	39	20
	10							"	56	-	"	70	-	"	14	-
	10							420	42	-	"	70	-	280	28	-
	10							450	45	-	"	70	-	250	25	-
	12							370	44	40	500	60	-	130	15	60
	12							300	36	-	400	48	-	100	12	-
	14							320	44	80	"	56	-	80	11	20
	13							"	41	60	"	52	-	"	10	40
	8							380	30	40	"	32	-	20	1	60
	8							"	30	40	"	32	-	"	1	60
	5							"	19	-	"	20	-	"	1	-
4	07				12		12		2134	-		2681	90		547	90

Socken, by och hemman	Registernummer	Littera å kartan	Hemmanstal	Ägofigurens nummer	Delägares namn, hemvist m. m. samt ägobeskrivning
1	2	3	4	5	6
Ödegården	1'		1/2		Th. Gottfr. och Fr. Persson
				99	åker, dy på sand
				100	" " " "
				101	" " " "
				102	" " " "
				103	avloppsgrav
				145	åker " " "
				146	" " " "
				147	" " " "
				148	inp
				149	"
				150	åker " " "
				151	" " " "
				152	" " " "
				153	" " " "
				154	väg
					Summa
Vimbla Södergården	1 30		0,5		Th. Persson
				104	åker, dy på sand
				105	" " " "
				106	" " " "
				107	" " " "
				108	avloppsgrav
				109	åker " "
					Summa
Grinstorp (Lamåsen)					Nils Karlelius
				110	väg
					Transport

Areal								Nuvarande värde			Blivande värde			Förbättringsvärde		
Åker		Äng och odlingsmark		Annan duglig mark		Impediment och högl. mark		pr har	pr ägofigur		pr har	pr ägofigur		pr har	pr ägofigur	
Har	ar	Har	ar	Har	ar	Har	ar	Kr.	Kr.	öre	Kr.	Kr.	öre	Kr.	Kr.	öre
7		8		9		10		11	12		13	14		15	16	
	19							210	39	90	700	133	-	490	93	10
	22							190	41	80	750	165	-	560	123	20
	18							200	36	-	800	144	-	600	108	-
	6							"	12	-	"	48	-	"	36	-
							3									
	29							710	205	90	750	217	50	40	11	60
	4							"	28	40	"	30	-	"	1	60
	2							670	13	40	"	15	-	80	1	60
							11									
							4									
	17							710	120	70	"	127	50	40	6	80
	16							"	113	60	"	120	-	"	6	40
	13							"	92	30	"	97	50	"	5	20
	23							570	131	10	600	138	-	30	6	90
							8									
1	69						26		835	10		1235	50		400	40
	14							400	56	-	800	112	-	400	56	-
	21							200	42	-	"	168	-	600	126	-
	17							400	68	-	"	136	-	400	68	-
	16							520	83	20	"	128	-	280	44	80
							1.5									
	7							720	50	40	"	56	-	80	5	60
	75						1.5		299	60		600	-		300	40
							4									
							4									

Socken, by och hemman	Registernummer	Littera å kartan	Hemmanstal	Ägofigurens nummer	Delägares namn, hemvist m. m. samt ägobeskrivning
1	2	3	4	5	6
					Transport
				111	åker dy på sand
				112	" " " "
				113	" " " "
				114	avbyggnad
				115	väg
				116	"
				117	åker " " "
				118	" " " "
				119	" " " "
				120	" " " "
				121	" " " "
				122	" " " "
				123	" " " "
				124	" " " "
				125	" " " "
				126	" " " "
				127	avbyggnad
				128	åker " " "
				129	" " " "
				130	" " " "
				131	" " " "
				132	" " " "
				133	" " " "
				134	" " " "
				135	" " " "
				136	" " " "
				137	" " " "
				138	" " " "
					Transport

Areal								Nuvarande värde			Blivande värde			Förbättringsvärde		
Åker		Äng och odlingsmark		Annan duglig mark		Impediment och högl. mark		pr har	pr ägofigur		pr har	pr ägofigur		pr har	pr ägofigur	
Har	ar	Har	ar	Har	ar	Har	ar	Kr.	Kr.	öre	Kr.	Kr.	öre	Kr.	Kr.	öre
7		8		9		10		11	12		13	14		15	16	
							4									
	8							640	51	20	800	64	-	160	12	80
	23							"	147	20	"	184	-	"	36	80
	31							600	186	-	"	248	-	200	62	-
							2.5									
							7									
							10									
	18							240	43	20	"	144	-	560	100	80
	23							360	82	80	"	184	-	440	101	20
	7							640	44	80	"	56	-	160	11	20
	14							"	89	60	"	112	-	"	22	40
	16							"	102	40	"	128	-	"	25	60
	14							"	89	60	"	112	-	"	22	40
	12							560	67	20	"	96	-	240	28	80
	11							"	61	60	"	88	-	"	26	40
	9							"	50	40	"	72	-	"	21	60
	25							440	110	-	"	200	-	360	90	-
							2.5									
	16							560	89	60	"	128	-	240	38	40
	17							"	95	20	"	136	-	"	40	80
	15							"	84	-	"	120	-	"	36	-
	16							640	102	40	"	128	-	160	25	60
	17							560	95	20	"	136	-	240	40	80
	18							640	115	20	"	144	-	160	28	80
	18							"	115	20	"	144	-	"	28	80
	21							720	151	20	"	168	-	80	16	80
	32							640	204	80	"	256	-	160	51	20
	41							"	262	40	"	328	-	"	65	60
	42							560	235	20	"	336	-	240	100	80
4	64						26		2676	40		3712	-		1035	60

Socken, by och hemman	Registernummer	Littera å kartan	Hemmanstal	Ägofigurens nummer	Delägares namn, hemvist m. m. samt ägobeskrivning
1	2	3	4	5	6
					Transport
				139	åker, dy på sand
				140	" " " "
				141	" " " "
				142	" " " "
				143	" " " "
				144	" " " "
					Summa
Ödegården	1'		1/2		Th. Gottfr. och Fr. Persson
				155	åker, dy på sand
				156	råg
				157	åker " " "
				158	" " " "
				159	" " " "
				160	råg
				161	åker " " "
				162	" " " "
				163	" " " "
				164	" " " "
				165	" " " "
				166	" " " "
				167	" " " "
				168	" " " "
				169	" " " "
				170	" " " "
				171	" " " "
				172	" " " "
				173	" " " "
					Transport

Areal								Nuvarande värde			Blivande värde			Förbättringsvärde		
Åker		Äng och odlingsmark		Annan duglig mark		Impediment och högl. mark		pr har	pr ägofigur		pr har	pr ägofigur		pr har	pr ägofigur	
Har	ar	Har	ar	Har	ar	Har	ar	Kr.	Kr.	öre	Kr.	Kr.	öre	Kr.	Kr.	öre
7		8		9		10		11	12		13	14		15	16	
4	64						26		2676	40		3712	-		1035	60
	42							680	285	60	800	336	-	120	50	40
	42							"	285	60	"	336	-	"	50	40
	43							"	292	40	"	344	-	"	51	60
	29							440	127	60	"	232	-	360	104	40
	53							"	233	20	"	424	-	"	190	80
	14							640	89	60	"	112	-	160	22	40
6	87						26		3990	40		5496	-		1505	60
	4							730	29	20	750	30	-	20	-	80
							1									
	8							"	58	40	"	60	-	20	1	60
	5							"	36	50	"	37	50	"	1	-
	51							760	387	60	800	408	-	40	20	40
							15									
	45							720	324	-	"	360	-	80	36	-
	37							"	266	40	"	296	-	"	29	60
	30							680	204	-	"	240	-	120	36	-
	8							760	60	80	"	64	-	40	3	20
	1							560	5	60	"	8	-	240	2	40
	5							760	38	-	"	40	-	40	2	-
	3							"	22	80	"	24	-	"	1	20
	3							640	19	20	"	24	-	160	4	80
	3							"	19	20	"	24	-	"	4	80
	1							760	7	60	"	8	-	40	-	40
	8							360	28	80	"	64	-	440	35	20
	5							"	18	-	"	40	-	"	22	-
	4							"	14	40	"	32	-	"	17	60
2	21						16		1540	50		1759	50		219	-

Socken, by och hemman	Registernummer	Littera å kartan	Hemmanstal	Ägofigurens nummer	Delägares namn, hemvist m. m. samt ägobeskrivning
1	2	3	4	5	6
					Transport
				174	åker, dy på sand
				175	" " " "
				176	" " " "
				177	" " " "
				178	" " " "
				179	" " " "
				180	" " " "
				181	" " " "
				182	" " " "
				183	avloppsgrav
				184	åker dy på "
				185	avloppsgrav
				186	odlingsmark " " "
				187	" " " "
				188	" " " "
				189	myr
				190	åker " " "
				191	" " " "
				192	" " " "
				193	" " " "
				194	väg
				195	åker " " "
				196	" " " "
				197	" " " "
				198	" " " "
				199	" " " "
				200	" " " "
				201	" " " "
					Transport

Areal								Nuvarande värde			Blivande värde			Förbättringsvärde		
Åker		Äng och odlingsmark		Annan duglig mark		Impediment och högl. mark		pr har	pr ägofigur		pr har	pr ägofigur		pr har	pr ägofigur	
Har	ar	Har	ar	Har	ar	Har	ar	Kr.	Kr.	öre	Kr.	Kr.	öre	Kr.	Kr.	öre
7		8		9		10		11	12		13	14		15	16	
2	21						16		1540	50		1759	50		219	-
	4							360	14	40	800	32	-	440	17	60
	13							480	62	40	"	104	-	320	41	60
	46							680	312	80	"	368	-	120	55	20
	22							640	140	80	"	176	-	160	35	20
	20							"	128	-	"	160	-	"	32	-
	16							680	108	80	"	128	-	120	19	20
	22							"	149	60	"	176	-	"	26	40
	20							760	152	-	"	160	-	40	8	-
	36							560	201	60	"	288	-	240	86	40
							5									
	16							"	89	60	"	128	-	"	38	40
							17									
					18			240	43	20	400	72	-	160	28	80
					18			"	43	20	"	72	-	"	28	80
					35			"	8	40	"	14	-	"	5	60
							40									
	90							720	648	-	800	720	-	80	72	-
	41							680	278	80	"	328	-	120	49	20
	13							760	98	80	"	104	-	40	5	20
	24							560	134	40	"	192	-	240	57	60
							6.5									
	28							760	212	80	"	224	-	40	11	20
	18							"	136	80	"	144	-	"	7	20
	32							"	243	20	"	256	-	"	12	80
	20							"	152	-	"	160	-	"	8	-
	23							"	174	80	"	184	-	"	9	20
	42							"	319	20	"	336	-	"	16	80
	38							"	288	80	"	304	-	"	15	20
8	05				39.5		84.5		5682	90		6589	50		906	60

Socken, by och hemman	Registernummer	Littera å kartan	Hemmanstal	Ägofigurens nummer	Delägares namn, hemvist m. m. samt ägobeskrivning
1	2	3	4	5	6
					Transport
				202	åker, dy på sand
				203	väg
					Summa
Vistrys					
Granbäcksbro	1'		½		Sven, Göran, John Karlstedt
				204	åker dy på sand
				205	" " " "
				206	" " " "
				207	" " " "
				208	" " " "
				293	" " " "
				294	odlingsmark " " "
				295	åker " " "
				296	äng
				297	åker " " "
				298	" " " "
				299	" " " "
				300	" " " "
				301	" " " "
				302	" " " "
				303	äng
				304	åker " " "
				305	" " " "
				306	" " " "
				307	" " " "
				308	" " " "
				309	" " " "
				310	" " " "
					Transport

Areal								Nuvarande värde			Blivande värde			Förbättringsvärde		
Åker		Äng och odlingsmark		Annan duglig mark		Impediment och högl. mark		pr har	pr ägofigur		pr har	pr ägofigur		pr har	pr ägofigur	
Har	ar	Har	ar	Har	ar	Har	ar	Kr.	Kr.	öre	Kr.	Kr.	öre	Kr.	Kr.	öre
7		8		9		10		11	12		13	14		15	16	
8	05				39.5		84.5		5682	90		6589	50		906	60
	28							560	156	80	800	224	-	240	67	20
							8									
8	33				39.5		92.5		5839	70		6813	50		973	80
	14							780	109	20	800	112	-	20	2	80
	13							"	101	40	"	104	-	"	2	60
	3							"	23	40	"	24	-	"	-	60
	4							"	31	20	"	32	-	"	-	80
	46							"	358	80	"	368	-	"	9	20
	34							620	210	80	650	221	-	30	10	20
					1			140	1	40	200	2	-	60	-	60
	26							520	135	20	650	169	-	130	33	80
							12									
	6							250	15	-	500	30	-	250	15	-
	6							"	15	-	"	30	-	"	15	-
	2							300	6	-	"	10	-	200	4	-
	32							270	86	40	"	160	-	230	73	60
	34							250	85	-	"	170	-	250	85	-
	25							240	60	-	600	150	-	360	90	-
							7									
	3.5							450	15	75	"	21	-	150	5	25
	15							540	81	-	"	90	-	60	9	-
	14							720	100	80	800	112	-	80	11	20
	14							"	100	80	"	112	-	"	11	20
	2							570	11	40	600	12	-	30	-	60
	4.5							"	25	65	"	27	-	"	1	35
	4							"	22	80	"	24	-	"	1	20
3	02				1		19		1597	-		1980	-		383	-

Socken, by och hemman	Registernummer	Littera å kartan	Hemmanstal	Ägofigurens nummer	Delägares namn, hemvist m. m. samt ägobeskrivning
1	2	3	4	5	6
					Transport
				311	åker, dy på sand
				312	" " " "
				313	" " " "
				314	" " " "
				315	" " " "
				316	" " " "
				317	" " " "
				318	" " " "
				319	" " " "
				320	" " " "
				321	" " " "
				322	" " " "
				323	" " " "
				324	" " " "
				325	" " " "
				326	" " " "
				327	" " " "
				328	" " " "
				329	" " " "
				330	" " " "
				331	" " " "
				332	" " " "
				333	" " " "
				334	" " " "
				335	" " " "
				336	" " " "
				337	" " " "
				338	" " " "
					Transport

Areal								Nuvarande värde			Blivande värde			Förbättringsvärde		
Åker		Äng och odlingsmark		Annan duglig mark		Impediment och högl. mark		pr har	pr ägofigur		pr har	pr ägofigur		pr har	pr ägofigur	
Har	ar	Har	ar	Har	ar	Har	ar	Kr.	Kr.	öre	Kr.	Kr.	öre	Kr.	Kr.	öre
7		8		9		10		11	12		13	14		15	16	
3	02				1		19		1597	-		1980	-		383	-
	6							570	34	20	600	36	-	30	1	80
	6							"	34	20	"	36	-	"	1	80
	2.5							"	14	25	"	15	-	"	-	75
	3							"	17	10	"	18	-	"	-	90
	3.5							"	19	95	"	21	-	"	1	05
	5							"	28	50	"	30	-	"	1	50
	8							"	45	60	"	48	-	"	2	40
	6.5							"	37	05	"	39	-	"	1	95
	7							"	39	90	"	42	-	"	2	10
	8							"	45	60	"	48	-	"	2	40
	8							"	45	60	"	48	-	"	2	40
	12							"	68	40	"	72	-	"	3	60
	5							"	28	50	"	30	-	"	1	50
	19							760	144	40	800	152	-	40	7	60
	15							"	114	-	"	120	-	"	6	-
	20							"	152	-	"	160	-	"	8	-
	22							"	167	20	"	176	-	"	8	80
	15							"	114	-	"	120	-	"	6	-
	20							"	152	-	"	160	-	"	8	-
	19							"	144	40	"	152	-	"	7	60
	19							"	144	40	"	152	-	"	7	60
	40							"	304	-	"	320	-	"	16	-
	22							720	158	40	"	176	-	80	17	60
	23							"	165	60	"	184	-	"	18	40
	24							680	163	20	"	192	-	120	28	80
	25							640	160	-	"	200	-	160	40	-
	40							560	224	-	"	320	-	240	96	-
	39							520	202	80	"	312	-	280	109	20
7	44.5				1		19		4566	25		5359	-		792	75

Socken, by och hemman	Registernummer	Littera å kartan	Hemmanstal	Ägofigurens nummer	Delägares namn, hemvist m. m. samt ägobeskrivning
1	2	3	4	5	6
					Transport
				339	åker, dy på sand
				340	avloppsgrav
				341	mose
				342	åker " " "
				343	" " " "
				344	" " " "
				345	" " " "
				346	" " " "
				347	" " " "
				348	" " " "
				349	" " " "
				350	" " " "
				351	" " " "
				352	" " " "
				353	råg
				354	"
				355	åker " " "
				356	" " " "
				357	" " " "
				358	" " " "
				359	" " " "
				360	" " " "
				361	" " " "
				362	" " " "
				363	odlingsmark " " "
				364	imp
				365	"
				366	odlingsmark " " "
					Transport

Areal								Nuvarande värde			Blivande värde			Förbättringsvärde		
Åker		Äng och odlingsmark		Annan duglig mark		Impediment och högl. mark		pr har	pr ägofigur		pr har	pr ägofigur		pr har	pr ägofigur	
Har	ar	Har	ar	Har	ar	Har	ar	Kr.	Kr.	öre	Kr.	Kr.	öre	Kr.	Kr.	öre
7		8		9		10		11	12		13	14		15	16	
7	74.5				1		19		4566	25		5359	-		792	75
	37							440	162	80	800	296	-	360	133	20
							22									
					68			95	64	60	100	68	-	5	3	40
	39							240	93	60	800	312	-	560	218	40
	31							280	86	80	"	248	-	520	161	20
	33							"	92	40	"	264	-	"	171	60
	24							320	76	80	"	192	-	480	115	20
	5							280	14	-	"	40	-	520	26	-
	26							480	124	80	"	208	-	320	83	20
	23							"	110	40	"	184	-	"	73	60
	31							"	148	80	"	248	-	"	99	20
	34							520	176	80	"	272	-	280	95	20
	50							680	340	-	"	400	-	120	60	-
	5							570	28	50	600	30	-	30	1	50
							1.5									
							5									
	4							"	22	80	"	24	-	30	1	20
	58							560	324	80	800	464	-	240	139	20
	53							"	296	80	"	424	-	"	127	20
	15							240	36	-	"	120	-	560	84	-
	26							"	62	40	"	208	-	"	145	60
	38							200	76	-	"	304	-	600	228	-
	46							"	92	-	"	368	-	"	276	-
	51							"	102	-	"	408	-	"	306	-
					48			210	100	80	600	288	-	390	187	20
							7									
							5									
					81			160	129	60	300	243	-	140	113	40
13	79.5			1	98		59.5		7329	75		10972	-		3642	25

Socken, by och hemman	Registernummer	Littera å kartan	Hemmanstal	Ägofigurens nummer	Delägares namn, hemvist m. m. samt ägobeskrivning
1	2	3	4	5	6
					Transport
				367	odlingsmark dy på sand
				368	avloppsgrav
				369	odlingsmark " " "
				370	" " " "
				371	väg
				372	odlingsm. " " "
				373	" " " "
				374	avloppsgrav
				375	odlingsm. " " "
				376	" " " "
				377	imp.
				378	väg
				379	imp.
				380	odlingsm. " " "
				381	" " " "
				382	avloppsgrav
				383	imp.
				384	odlingsm. " " "
				385	" " " "
				386	" " " "
				387	" " " "
					Summa
Vistorp Bosgården	7^3	Ab	2/3		Carl Andersson
				209	väg
				210	åker dy på sand
				210a	odlingsmark " "
				210b	åker " " "
				211	" " "
				211a	odlingsmark " " "
				212a	åker " " "
				212	" " " "
					Transport

Areal								Nuvarande värde			Blivande värde			Förbättringsvärde		
Åker		Äng och odlingsmark		Annan duglig mark		Impediment och högl. mark		pr har	pr ägofigur		pr har	pr ägofigur		pr har	pr ägofigur	
Har	ar	Har	ar	Har	ar	Har	ar	Kr.	Kr.	öre	Kr.	Kr.	öre	Kr.	Kr.	öre
7		8		9		10		11	12		13	14		15	16	
13	73.5			1	98		59.5		7329	75		10972	-		3642	25
					14			210	29	40	600	84	-	390	54	60
							8									
					33			280	92	40	300	99	-	20	6	60
					43			240	103	20	600	258	-	360	154	80
							4.5									
					18			280	50	40	300	54	-	20	3	60
					50			210	105	-	600	300	-	390	195	-
							8									
					14			320	44	80	400	56	-	80	11	20
					30			280	84	-	"	120	-	120	36	-
							8									
							3									
							4									
					26			20	5	20	150	39	-	130	33	80
					53			60	31	80	"	79	50	90	47	70
							17									
							2									
				1	25			70	87	50	200	250	-	130	162	50
					48			50	27	-	"	96	-	150	72	-
					29			40	11	60	150	43	50	110	31	90
					14			70	9	80	"	21	-	80	11	20
13	73.5			6	95	1	14		8508	85		12472	-		4463	15
							18.5									
	88							810	712	80	850	748	-	40	35	20
					1			280	2	80	300	3	-	20	-	20
	13							570	74	10	600	78	-	30	3	90
	92							810	745	20	850	782	-	40	36	80
					2			570	11	40	600	12	-	30	-	60
1	30							340	442	-	850	1105	-	570	663	-
	98							760	744	80	"	833	-	90	88	20
4	21				3		18.5		2733	10		3561	-		827	90

Socken, by och hemman	Registernummer	Littera å kartan	Hemmanstal	Ägofigurens nummer	Delägares namn, hemvist m. m. samt ägobeskrivning
1	2	3	4	5	6
					Transport
				213	åker dy på sand
				213a	" " " "
				214	" " " "
				214a	" " " "
				215	" " " "
				215a	" " " "
				216	" " " "
				217	" " " "
				217a	odlingsm. " " "
				218	avlyppgrad
				219	åker " " "
				220	" " " "
				221	" " " "
				222	" " " "
				223	" " " "
				224	" " " "
				225	" " " "
				226	" " " "
				227	" " " "
				228	" " " "
				229	" " " "
				230	" " " "
				231	" " " "
				232	" " " "
				233	" " " "
				234	" " " "
				235	" " " "
				236	" " " "
				237	" " " "
				238	" " " "
				239	" " " "
				240	" " " "
					Transport

Areal								Nuvarande värde			Blivande värde			Förbättringsvärde			
Åker		Äng och odlingsmark		Annan duglig mark		Impediment och högl. mark		pr har	pr ägofigur		pr har	pr ägofigur		pr har	pr ägofigur		
Har	ar	Har	ar	Har	ar	Har	ar	Kr.	Kr.	öre	Kr.	Kr.	öre	Kr.	Kr.	öre	
7		8		9		10		11	12		13	14		15	16		
4	21				3		18.5		2733	10		3561	-		827	90	1
1	15							810	931	50	850	977	50	40	46	-	2
1	50							720	1080	-	"	1275	-	130	195	-	
	90							810	729	-	"	765	-	40	36	-	3
1	36							760	1033	60	"	1156	-	90	122	40	
1	23							"	934	80	850	984	-	40	49	20	4
1	27							"	965	20	"	1016	-	"	50	80	
	11							560	61	60	"	88	-	240	26	40	5
	2							680	13	60	"	16	-	120	2	40	6
					13			380	49	40	400	52	-	20	2	60	
							50										7
	2							560	11	20	800	16	-	240	4	80	8
	10							480	48	-	"	80	-	320	32	-	9
	15							560	84	-	"	120	-	240	36	-	10
	15							680	102	-	"	120	-	120	18	-	11
	30							760	228	-	"	240	-	40	12	-	12
	6							"	45	60	"	48	-	"	2	40	13
	28							590	165	20	850	238	-	260	72	80	14
	21							"	123	90	"	178	50	"	54	60	15
	23							550	126	50	"	195	50	300	69	-	16
	18							590	106	20	"	153	-	260	46	80	17
	23							"	135	70	"	195	50	"	59	80	18
	22							510	112	20	"	187	-	340	74	80	19
	39							"	198	90	"	331	50	"	132	60	20
	37							"	188	70	"	314	50	"	125	80	21
	36							"	183	60	"	306	-	"	122	40	22
	36							550	198	-	"	306	-	300	108	-	23
	33							"	181	50	"	280	50	"	99	-	24
	31							510	158	10	"	263	50	340	105	40	25
	20							420	84	-	"	170	-	430	86	-	26
	22							"	92	40	"	187	-	"	94	60	27
							36										28
	39							550	214	50	"	331	50	300	117	-	29
16	81				16	1	04.5		11320	-		14152	50		2832	50	30

Socken, by och hemman	Registernummer	Littera å kartan	Hemmanstal	Ägofigurens nummer	Delägares namn, hemvist m. m. samt ägobeskrivning
1	2	3	4	5	6
					Transport
				241	f.d. åker, mylla på sand
				242	" " " " "
				243	" " " " "
				244	" " " "
				245	" " " "
				246	" " " "
				247	" " " "
				248	" " " "
				249	" " " "
				250	odlingsmark. dy " "
				251	åker " "
				252	"
				253	"
				254	"
				255	"
				256	"
				257	"
				257a	"
				258	"
				258a	imp
				259	åker
				259a	imp
				260	åker
				260a	imp
					Summa
Vistorp n:o 9	9'	G			Carl Andersson
				261	åker dy på sand
				262	" " " "
				263	avbyggnader
				264	mosse
					Transport

Areal								Nuvarande värde			Blivande värde			Förbättringsvärde		
Åker		Äng och odlingsmark		Annan duglig mark		Impediment och högl. mark		pr har	pr ägofigur		pr har	pr ägofigur		pr har	pr ägofigur	
Har	ar	Har	ar	Har	ar	Har	ar	Kr.	Kr.	öre	Kr.	Kr.	öre	Kr.	Kr.	öre
7		8		9		10		11	12		13	14		15	16	
16	81				16	1	04.5		11320	-		14152	50		2832	50
	32							570	182	40	600	192	-	30	9	60
	10							"	57	-	"	60	-	"	3	-
	35							"	199	50	"	210	-	"	10	50
	41							560	229	60	800	328	-	240	98	40
1	00							680	680	-	"	800	-	120	120	-
	22							660	145	20	700	154	-	40	8	80
	21							"	138	60	"	147	-	"	8	40
1	50							560	840	-	800	1200	-	240	360	-
1	47							"	823	20	"	1176	-	"	352	80
					4			350	14	-	700	28	-	350	14	-
1	46							590	861	40	850	1241	-	260	379	60
1	27							"	749	30	"	1079	50	"	330	20
1	20							470	564	-	"	1020	-	380	456	-
1	13							420	474	60	"	960	50	430	485	90
1	20							380	456	-	"	1020	-	470	564	-
	92							"	349	60	"	782	-	"	432	40
	70							300	210	-	"	595	-	550	385	-
	96							280	268	80	800	768	-	520	499	20
	6							300	18	-	500	30	-	200	12	-
							4									
	16							150	24	-	"	80	-	350	56	-
							7									
	5							270	13	50	"	25	-	230	11	50
							26									
31	50				20	1	41.5		18618	70		26048	50		7429	80
	11							270	29	70	500	55	-	230	25	30
	20							140	28	-	550	110	-	410	82	-
							6									
					55			95	52	25	100	55	-	5	2	75
	31				55		6		109	95		220	-		110	05

Socken, by och hemman	Registernummer	Littera å kartan	Hemmanstal	Ägofigurens nummer	Delägares namn, hemvist m. m. samt ägobeskrivning
1	2	3	4	5	6
					Transport
				265	imp
				266	åker, dy på sand
				267	" " " "
				268	" " " "
				269	" " " "
				270	" " " "
				271	" " " "
				272	" " " "
				273	" " " "
				274	imp
				275	f. d. åker " " "
				276	" " " " " "
				277	" " " "
				278	" " " "
				279	" " " "
				280	f. d. " " " "
				281	" " " " " "
					Summa
Ullestad	17	Aa3	avs		Nils Hartelius
Kättlistorp				282	f. d. åker, mylla på sand
				283	" " " " " "
				284	" " " " " "
					Summa
Dåkebo	12	N	avs		Erik Fredriksson
				285	f. d. åker mylla på sand
				286	" " " " " "
					Transport

Areal								Nuvarande värde			Blivande värde			Förbättringsvärde		
Åker		Äng och odlingsmark		Annan duglig mark		Impediment och högl. mark		pr har	pr ägofigur		pr har	pr ägofigur		pr har	pr ägofigur	
Har	ar	Har	ar	Har	ar	Har	ar	Kr.	Kr.	öre	Kr.	Kr.	öre	Kr.	Kr.	öre
7		8		9		10		11	12		13	14		15	16	
	31				55		6		109	95		220	-		110	05
						2	35									
	12							380	45	60	400	48	-	20	2	40
	33							640	211	20	800	264	-	160	52	80
	40							760	304	-	"	320	-	40	16	-
	70							"	532	-	"	560	-	"	28	-
	69							"	524	40	"	552	-	"	27	60
	68							"	516	80	"	544	-	"	27	20
	72							"	547	20	"	576	-	"	28	80
	58							"	440	80	"	464	-	"	23	20
							15									
	23							570	131	10	600	138	-	30	6	90
	24							"	136	80	"	144	-	"	7	20
	15							660	99	-	700	105	-	40	6	-
	23							620	142	60	650	149	50	30	6	90
	23							"	142	60	"	149	50	"	6	90
	34							570	193	80	600	204	-	"	10	20
	37							"	210	90	"	222	-	"	11	10
6	32				55	2	425		4288	75		4660	-		371	25
	46							470	216	20	500	230	-	30	13	80
	87							"	408	90	"	435	-	"	26	10
	80							"	376	-	"	400	-	"	24	-
2	13								1001	10		1065	-		63	90
	80							570	456	-	600	480	-	30	24	-
	29							"	165	30	"	174	-	"	8	70
1	09								621	30		654	-		32	70

Socken, by och hemman	Registernummer	Littera å kartan	Hemmanstal	Ägofigurens nummer	Delägares namn, hemvist m. m. samt ägobeskrivning
1	2	3	4	5	6
					Transport
				287	f. d. åker, dy på sand
				288	" " " " " "
				289	" " " " "
				290	" " " "
					Summa
Stenåren	1[2]		ovs		Erik Fredriksson
				291	åker, dy på sand
				292	" " " "
					Summa
Virtorp					
Virtorp Kickgården	2[1]				Oskar Johansson
				388	odlingsmark, dy på sand
				389	åker " " "
				390	" " " "
				391	" " " "
				392	impe
				393	åker " " "
				394	" " " "
				395	" " " "
				396	" " " "
				397	" " " "
				398	" " " "
				399	" " " "
				400	" " " "
				401	mosse
				402	åker " " "
				403	" " " "
					Transport

Areal								Nuvarande värde			Blivande värde			Förbättringsvärde		
Åker		Äng och odlingsmark		Annan duglig mark		Impediment och högl. mark		pr har	pr ägofigur		pr har	pr ägofigur		pr har	pr ägofigur	
Har	ar	Har	ar	Har	ar	Har	ar	Kr.	Kr.	öre	Kr.	Kr.	öre	Kr.	Kr.	öre
7		8		9		10		11	12		13	14		15	16	
1	09								621	30		654	-		32	70
	28							570	159	60	600	168	-	30	8	40
	18							"	102	60	"	108	-	"	5	40
	73							"	416	10	"	438	-	"	21	90
	55							510	280	50	"	330	-	90	49	50
2	83								1580	10		1698	-		117	90
	14							560	78	40	700	98	-	140	19	60
	66							490	323	40	"	462	-	210	138	60
	80								401	80		560	-		158	20
	-				3			190	5	70	200	6	-	10	-	30
	17							660	112	20	700	119	-	40	6	80
	30							"	198	-	"	210	-	"	12	-
	46							"	303	60	"	322	-	"	18	40
							20									
	60							"	396	-	"	420	-	"	24	-
	69							630	434	70	"	483	-	70	48	30
	30							420	126	-	"	210	-	280	84	-
	49							560	274	40	"	343	-	140	68	60
	28							420	117	60	"	196	-	280	78	40
	28							450	126	-	750	210	-	300	84	-
	27							"	121	50	"	202	50	"	81	-
	30							"	135	-	"	225	-	"	90	-
					62			95	58	90	100	62	-	5	3	10
	24							480	115	20	800	192	-	320	76	80
	27							"	129	60	"	216	-	"	86	40
4	65				65		20		2654	40		3416	50		762	10

Socken, by och hemman	Registernummer	Littera å kartan	Hemmanstal	Ägofigurens nummer	Delägares namn, hemvist m. m. samt ägobeskrivning
1	2	3	4	5	6
					Transport
				404	åker, dy på sand
				405	" " " "
				406	" " " "
				407	" " " "
				408	" " " "
				409	" " " "
				410	" " " "
				411	" " " "
				412	" " " "
				413	" " " "
				414	avloppsgrav
				415	odlingsm. " " "
				416	åker " " "
				417	väg
				418	odlingsm. " " "
				419	" " " "
				420	" " " "
				421	" " " "
				422	" " " "
				423	imp
				424	åker " " "
				425	avloppsgrav
				426	åker " " "
				427	" " " "
				428	" " " "
				429	" " " "
				430	" " " "
				431	väg
					Transport

Areal								Nuvarande värde			Blivande värde			Förbättringsvärde		
Åker		Äng och odlingsmark		Annan duglig mark		Impediment och högl. mark		pr har	pr ägofigur		pr har	pr ägofigur		pr har	pr ägofigur	
Har	ar	Har	ar	Har	ar	Har	ar	Kr.	Kr.	öre	Kr.	Kr.	öre	Kr.	Kr.	öre
7		8		9		10		11	12		13	14		15	16	
4	65				65		20		2654	40		3416	50		762	10
	26							480	124	80	800	208	-	320	83	20
	26							"	124	80	"	208	-	"	83	20
	24							"	115	20	"	192	-	"	76	80
	25							"	120	-	"	200	-	"	80	-
	47							"	225	60	"	376	-	"	150	40
	35							"	168	-	"	280	-	"	112	-
	23							560	128	80	"	184	-	240	55	20
	70							680	476	-	"	560	-	120	84	-
	77							320	246	40	"	616	-	480	369	60
	67							280	187	60	"	536	-	520	348	40
							22									
					2			60	1	20	200	4	-	140	2	80
	20							400	80	-	800	160	-	400	80	-
							4.5									
					9			190	17	10	200	18	-	10	-	90
					25			150	37	50	500	125	-	350	87	50
					35			200	70	-	"	175	-	300	105	-
					21			240	50	40	400	84	-	160	33	60
					47			130	61	10	300	141	-	170	79	90
							4									
	53							240	127	20	600	318	-	360	190	80
							10									
	32							"	76	80	"	192	-	"	115	20
	14							"	33	60	"	84	-	"	50	40
	34							"	81	60	"	204	-	"	122	40
	15							270	40	50	"	90	-	330	49	50
	30							"	81	-	"	180	-	"	99	-
							2.5									
10	83			2	04		63		5329	60		8551	50		3221	90

Socken, by och hemman	Registernummer	Littera å kartan	Hemmanstal	Ägofigurens nummer	Delägares namn, hemvist m. m. samt ägobeskrivning
1	2	3	4	5	6
					Transport
				432	odlingsmark, dy på sand
				433	våj
				434	odlingsmark " " "
				435	avloppsdike
				436	odlingsmark " " "
				437	" " " "
				438	" " " "
				439	" " " "
				440	" " " "
					Summa
Vistorps Skattegården	1^3	86	1/8		Fritz Andersson
				441	odlingsmark, dy på sand
				442	" " " "
				443	våj
				444	odlingsmark " " "
				445	" " " "
				446	" " " "
				447	" " " "
				448	" " " "
				449	" " " "
				450	gamla avloppet
				451	odlingsmark " " "
					Summa
Vistorps by		I			Vistorps by allmänning
				452	odlingsmark, dy på sand
				453	åker " " "
					Transport

Areal								Nuvarande värde			Blivande värde			Förbättringsvärde			
Åker		Äng och odlingsmark		Annan duglig mark		Impediment och högl. mark		pr har	pr ägofigur		pr har	pr ägofigur		pr har	pr ägofigur		
Har	ar	Har	ar	Har	ar	Har	ar	Kr.	Kr.	öre	Kr.	Kr.	öre	Kr.	Kr.	öre	
7		8		9		10		11	12		13	14		15	16		
10	83			2	04		63		5329	60		8551	50		3221	90	
					18			480	86	40	600	108	-	120	21	60	
							3										
					46			300	138	-	350 (500)	161	-	50	23	-	
							13										
					9			380	34	20	400	36	-	20	1	80	
					24			200	48	-	250 (400)	60	-	50	12	-	
					46			"	92	-	250 (400)	115	-	"	23	-	
					80			10			40 (100)			30	24	-	utgår
					38			50			90 (100)			40	15	20	
10	83			4	65		79		5728	20		9031	50		3303	30	
					8			10			(40) 100			30	2	40	
					9			"			(40) 100			"	2	70	
							2										
					19			30			(80) 100			50	9	50	
					26			10			(40) 100			30	7	80	utgår
					13			"			(40) 100			"	3	90	
					16			"			(40) 100			"	4	80	
					15			20			(80) 150			60	9	-	
					28			"			(80) 150			"	16	80	
							6										
					20			60			(140) 150			80	16	-	
				1	54		8								72	90	
					11			95	10	45	100	11	-	5	-	55	
	31							560	173	60	590 (700)	182	90	30	9	30	
	31				11				184	05		193	90		9	85	

Socken, by och hemman	Registernummer	Littera å kartan	Hemmanstal	Ägofigurens nummer	Delägares namn, hemvist m. m. samt ägobeskrivning
1	2	3	4	5	6
					Transport
				454	åker, dy på sand
				455	" " " "
				456	" " " "
				457	" " " "
				458	imp
				459	åker " " "
				460	" " " "
					Summa
Brandsbygget	1'		1/4		Sanfrid Jtraum
				461	odlingsmark, dy på sand
				462	" " " "
				463	" " " "
				464	åker " " "
				465	" " " "
				466	" " " "
				467	" " " "
				468	" " " "
				469	" " " "
				470	" " " "
				471	" " " "
				472	" " " "
				473	odlingsmark " " "
				474	avloppsgrav
				475	väg
				476	åker " " "
				477	" " " "
				478	odlingsmark " " "
					Transport

Areal								Nuvarande värde			Blivande värde			Förbättringsvärde		
Åker		Äng och odlingsmark		Annan duglig mark		Impediment och högl. mark		pr har	pr ägofigur		pr har	pr ägofigur		pr har	pr ägofigur	
Har	ar	Har	ar	Har	ar	Har	ar	Kr.	Kr.	öre	Kr.	Kr.	öre	Kr.	Kr.	öre
7		8		9		10		11	12		13	14		15	16	
	31				11				184	05		193	90		9	85
	18							420	75	60	450 (700)	81	-	30	5	40
	19							"	79	80	450 (700)	85	50	"	5	70
	3.5							300	10	50	350 (500)	12	25	50	1	75
	10							350	35	-	400 (500)	40	-	"	5	-
							3									
	15							420	63	-	450 (500)	67	50	30	4	50
	6							470	28	20	500	30	-	"	1	80
1	02.5				11		3		476	15		510	15		34	-
					12			220	26	40	300	36	-	80	9	60
					23			150	34	50	"	69	-	150	34	50
					52			120	62	40	400	208	-	280	145	60
	15							240	36	-	600	90	-	360	54	-
	17							260	44	20	650	110	50	390	66	30
	16							350	56	-	700	112	-	350	56	-
	14							420	58	80	"	98	-	280	39	20
	14							350	49	-	"	98	-	350	49	-
	14							240	33	60	"	98	-	460	64	40
	12							170	20	40	"	84	-	530	63	60
	8							"	13	60	"	56	-	"	42	40
	6							"	10	20	"	42	-	"	31	80
					4			40	1	60	300	12	-	260	10	40
							7									
							10									
	4							480	19	20	600	24	-	120	4	80
	4.5							510	22	95	"	27	-	90	4	05
					18			150	27	-	300	54	-	150	27	-
1	24.5			1	09		17		575	85		1218	50		702	65

Socken, by och hemman	Registernummer	Littera å kartan	Hemmanstal	Ägofigurens nummer	Delägares namn, hemvist m. m. samt ägobeskrivning
1	2	3	4	5	6
					Transport
				479	väj
				480	åker ay på sand
				481	" " " "
				482	" " " "
				483	" " " "
				484	" " " "
				485	" " " "
				486	mark
				487	åker " " "
				488	" " " "
				489	avbytesgrav
				490	åker " " "
				491	" " " "
				492	" " " "
				493	imp
				494	åker " " "
				495	" " " "
				496	väj
				497	imp
				498	odlingsmark " " "
				499	åker " " "
				500	" " " "
				501	" " " "
				502	" " " "
				503	" " " "
				504	" " " "
				505	" " " "
				506	" " " "
					Transport

Areal								Nuvarande värde			Blivande värde			Förbättringsvärde		
Åker		Äng och odlingsmark		Annan duglig mark		Impediment och högl. mark		pr har	pr ägofigur		pr har	pr ägofigur		pr har	pr ägofigur	
Har	ar	Har	ar	Har	ar	Har	ar	Kr.	Kr.	öre	Kr.	Kr.	öre	Kr.	Kr.	öre
7		8		9		10		11	12		13	14		15	16	
1	24.5			1	09		17		515	85		1218	50		702	65
							16									
	11							110	12	10	750	82	50	640	70	40
	12							190	22	80	"	90	-	560	67	20
	19							370	70	30	"	142	50	380	72	20
	18							300	54	-	"	135	-	450	81	-
	16							190	30	40	"	121	-	560	89	60
	17							150	25	50	"	127	50	600	102	-
					80			85	68	-	100	80	-	15	12	-
	13							220	28	60	750	97	50	530	68	90
	23							260	59	80	"	172	50	490	112	70
							60									
	12							"	31	20	"	90	-	"	58	80
	6							510	30	60	600	36	-	90	5	40
	25							220	55	-	750	187	50	530	132	50
							1.5									
	20							450	90	-	600	120	-	150	30	-
	13							360	46	80	"	78	-	240	31	20
							4									
							19									
					50			70	35	-	300	150	-	230	115	-
	15							370	55	50	750	112	50	380	57	-
	13							190	24	70	"	97	50	560	72	80
	15							150	22	50	"	112	50	600	90	-
	30							"	45	-	"	225	-	"	180	-
	13							210	27	30	600	78	-	390	50	70
	3							340	10	20	400	12	-	60	1	80
	42							240	100	80	600	252	-	360	151	20
	21							320	67	20	400	84	-	80	16	80
4	81.5			2	39	1	17.5		1529	15		3901	-		2371	85

Socken, by och hemman	Registernummer	Littera å kartan	Hemmanstal	Ägofigurens nummer	Delägares namn, hemvist m. m. samt ägobeskrivning
1	2	3	4	5	6
					Transport
				507	åker, dy på sand
				508	" " " "
				509	" " " "
				510	" " " "
				511	" " " "
				512	" " " "
				513	" " " "
				514	" " " "
				515	" " " "
				516	" " " "
				517	" " " "
				518	" " " "
				519	" " " "
				520	" " " "
				521	" " " "
				522	" " " "
				523	" " " "
				524	" " " "
				525	" " " "
				526	" " " "
				527	" " " "
				528	" " " "
				529	" " " "
				530	" " " "
				531	" " " "
				532	" " " "
				533	" " " "
				534	" " " "
					Transport

Areal								Nuvarande värde			Blivande värde			Förbättringsvärde		
Åker		Äng och odlingsmark		Annan duglig mark		Impediment och högl. mark		pr har	pr ägofigur		pr har	pr ägofigur		pr har	pr ägofigur	
Har	ar	Har	ar	Har	ar	Har	ar	Kr.	Kr.	öre	Kr.	Kr.	öre	Kr.	Kr.	öre
7		8		9		10		11	12		13	14		15	16	
4	81.5			2	39	1	17.5		1529	15		3901	-		2371	85
	14							300	42	-	400	56	-	100	14	-
	21							240	50	40	600	126	-	360	75	60
	41							490	200	90	750	307	50	260	106	60
	35							260	91	-	"	262	50	490	171	50
	35							340	11	90	400	14	-	60	2	10
	30							370	111	-	750	225	-	380	114	-
	24							340	81	60	"	180	-	410	98	40
	23							300	69	-	"	172	50	450	103	50
	16							260	41	60	"	120	-	490	78	40
	18							370	66	60	"	135	-	380	68	40
	11							600	66	-	"	82	50	150	16	50
	35							340	119	-	"	262	50	410	143	50
	15							450	67	50	"	112	50	300	45	-
	18							520	93	60	"	135	-	230	41	40
	8							"	41	60	"	60	-	"	18	40
	11							370	40	70	"	82	50	380	41	80
	17							"	62	90	"	127	50	"	64	60
	20							"	74	-	"	150	-	"	76	-
	19							"	70	30	"	142	50	"	72	20
	4							600	24	-	"	30	-	150	6	-
	8							370	29	60	"	60	-	380	30	40
	16							220	22	-	"	75	-	530	53	-
	12							"	26	40	"	90	-	"	63	60
	20							260	52	-	"	150	-	490	98	-
	7							"	18	20	650	45	50	390	27	30
	10							290	29	-	"	65	-	360	36	-
	11							"	31	90	"	71	50	"	39	60
	13							"	37	70	"	84	50	"	46	80
9	56			2	39	1	17.5		3201	55		7326	-		4124	45

Socken, by och hemman	Registernummer	Littera å kartan	Hemmanstal	Ägofigurens nummer	Delägares namn, hemvist m. m. samt ägobeskrivning
1	2	3	4	5	6
					Transport
				535	åker, dy på sand
				536	" " " "
				537	mose
				538	"
				539	odlingsmark " " "
				540	" " " "
				541	" " " "
				542	åker " " "
				543	" " " "
				544	" " " "
				545	" " " "
				546	" " " "
				547	" " " "
				548	väg
				549	åker " " "
				550	" " " "
				551	" " " "
				552	odlingsmark " " "
				553	åker " " "
				554	odlingsmark " " "
					Summa
Välneryd	12	Aa	3/16		A. Falk
				555	åker, dy på sand
				556	" " " "
				557	" " " "
				558	" " " "
				559	" " " "
					Transport

Areal								Nuvarande värde			Blivande värde			Förbättringsvärde		
Åker		Äng och odlingsmark		Annan duglig mark		Impediment och högl. mark		pr har	pr ägofigur		pr har	pr ägofigur		pr har	pr ägofigur	
Har	ar	Har	ar	Har	ar	Har	ar	Kr.	Kr.	öre	Kr.	Kr.	öre	Kr.	Kr.	öre
7		8		9		10		11	12		13	14		15	16	
9	56			2	39	1	17.5		3201	55		7326	-		4124	45
	6.5							360	23	40	650	42	25	290	18	85
	10							"	36	-	"	65	-	"	29	-
					68			120	81	60	200	136	-	80	54	40
					48			40	19	20	150	72	-	110	52	80
					10			150	15	-	600	60	-	450	45	-
					19			"	28	50	"	114	-	"	85	50
					19			90	17	10	"	114	-	510	96	90
	16							"	14	40	"	96	-	"	81	60
	15							"	13	50	"	90	-	"	76	50
	32							110	35	20	750	240	-	640	204	80
	16							240	38	40	700	112	-	460	73	60
	27							210	56	70	"	189	-	490	132	30
	10							"	21	-	"	70	-	"	49	-
							1.5									
	9							90	8	10	600	54	-	510	45	90
	12							"	10	80	"	72	-	"	61	20
	17							"	15	30	"	102	-	"	86	70
					9.5			"	8	55	200	19	-	110	10	45
	34							"	30	60	750	255	-	660	224	40
					83			120	99	60	200	166	-	80	66	40
11	60.5			4	95.5	1	19		3774	50		9394	25		5619	75
	15							510	76	50	600	90	-	90	13	50
	11							420	46	20	"	66	-	180	19	80
	37							240	88	80	"	222	-	360	133	20
	4							"	9	60	"	24	-	"	14	40
	15							"	3	60	"	9	-	"	5	40
	68.5								224	70		411	-		186	30

Socken, by och hemman	Registernummer	Littera å kartan	Hemmanstal	Ägofigurens nummer	Delägares namn, hemvist m. m. samt ägobeskrivning
1	2	3	4	5	6
					Transport
				560	åker, dy på sand
				561	" " " "
				562	" " " "
				563	" " " "
				564	" " " "
				565	" " " "
				566	" " " "
				567	" " " "
				568	avloppsgrav
				569	åker " " "
				570	" " " "
				571	" " " "
				572	" " " "
				573	" " " "
				574	" " " "
				575	odlingsmark " " "
				576	väg
				577	odlingsmark " " "
				578	åker " " "
				579	" " " "
				580	imp
				581	åker " " "
				582	" " " "
				583	" " " "
				584	" " " "
				585	" " " "
				586	" " " "
				587	" " " "
					Transport

Areal								Nuvarande värde			Blivande värde			Förbättringsvärde		
Åker		Äng och odlingsmark		Annan duglig mark		Impediment och högl. mark		pr har	pr ägofigur		pr har	pr ägofigur		pr har	pr ägofigur	
Har	ar	Har	ar	Har	ar	Har	ar	Kr.	Kr.	öre	Kr.	Kr.	öre	Kr.	Kr.	öre
7		8		9		10		11	12		13	14		15	16	
	68.5								224	70		411	-		186	30
	3							240	7	20	600	18	-	360	10	80
	6							170	10	20	700	42	-	530	31	80
	7							"	11	90	"	49	-	"	37	10
	5.5							140	7	70	"	38	50	560	30	80
	6							100	6	-	"	42	-	600	36	-
	4							"	4	-	"	28	-	"	24	-
	4							"	4	-	"	28	-	"	24	-
	3.5							310	10	85	"	24	50	390	13	65
							14									
	5							210	10	50	600	30	-	"	19	50
	4.5							"	9	45	"	27	-	"	17	55
	6.5							180	11	70	"	39	-	420	27	30
	6							"	10	80	"	36	-	"	25	20
	5							120	6	-	"	30	-	480	24	-
	5							270	13	50	"	30	-	330	16	50
					40			190	76	-	300	120	-	110	44	-
							4									
					2			280	5	60	"	6	-	20	-	40
	1							570	5	70	600	6	-	30	-	30
	7							100	7	-	700	49	-	600	42	-
							3.5									
	9							170	15	30	"	63	-	530	47	70
	13							"	22	10	"	91	-	"	68	90
	12							140	16	80	"	84	-	560	67	20
	11							"	15	40	"	77	-	"	61	60
	12							"	16	80	"	84	-	"	67	20
	10							100	10	-	"	70	-	600	60	-
	8							"	8	-	"	56	-	"	48	-
2	22.5				42		21.5		547	20		1579	-		1031	80

Socken, by och hemman	Registernummer	Littera å kartan	Hemmanstal	Ägofigurens nummer	Delägares namn, hemvist m. m. samt ägobeskrivning
1	2	3	4	5	6
					Transport
				588	åker, dy på sand
				589	" " " "
				590	" " " "
				591	" " " "
				592	väg
				593	åker " " "
				594	" " " "
				595	" " " "
				596	" " " "
				597	" " " "
				598	" " " "
				599	odlingsmark " " "
				600	väg
				601	odlingsmark " " "
				602	avloppsgrav
				603	åker " " "
				604	imp
				605	odlingsmark " " "
				606	imp
				607	odlingsmark " " "
				608	åker " " "
				609	" " " "
				610	imp
				611	åker " " "
				612	" " " "
				613	" " " "
				614	imp
				615	odlingsmark " " "
					Transport

Areal								Nuvarande värde			Blivande värde			Förbättringsvärde		
Åker		Äng och odlingsmark		Annan duglig mark		Impediment och högl. mark		pr har	pr ägofigur		pr har	pr ägofigur		pr har	pr ägofigur	
Har	ar	Har	ar	Har	ar	Har	ar	Kr.	Kr.	öre	Kr.	Kr.	öre	Kr.	Kr.	öre
7		8		9		10		11	12		13	14		15	16	
2	22.5				42		21.5		547	20		1579	-		1031	80
	9							100	9	-	700	63	-	600	54	-
	7							170	9	80	"	49	-	560	39	20
	6.5							390	25	35	600	39	-	210	13	65
	7							450	31	50	"	42	-	150	10	50
							1.5									
	4.5							480	21	60	"	27	-	120	5	40
	3							"	14	40	"	18	-	"	3	60
	6							"	28	80	"	36	-	"	7	20
	3							"	14	40	"	18	-	"	3	60
	9							350	31	50	700	63	-	350	31	50
	16							120	19	20	600	96	-	480	76	80
					9			180	16	20	300	27	-	120	10	80
							4									
					6			240	14	40	"	18	-	60	3	60
							2									
	10							510	51	-	600	60	-	90	9	-
							2									
					7			60	4	20	300	21	-	240	16	80
							3									
					9			150	13	50	"	27	-	150	13	50
	7							"	10	50	600	42	-	450	31	50
	7							240	16	80	"	42	-	360	25	20
							1									
	2							360	7	20	"	12	-	270	4	80
	4.5							120	5	40	"	27	-	480	21	60
	5							"	6	-	"	30	-	"	24	-
							2									
					4			60	2	40	300	12	-	240	9	60
3	29				77		37		900	35		2348	-		1447	65

Socken, by och hemman	Registernummer	Littera å kartan	Hemmanstal	Ägofigurens nummer	Delägares namn, hemvist m. m. samt ägobeskrivning
1	2	3	4	5	6
					Transport
				616	äker dy på sand
				617	" " " "
				618	" " " "
				619	" " " "
				620	odlingmark " " "
				621	avloppsgrav
				622	odlingmark " " "
				623	äker " " "
				624	" " " "
				625	" " " "
				626	" " " "
				627	" " " "
				628	" " " "
				629	imp
				630	äker " " "
				631	" " " "
				632	" " " "
				633	" " " "
				634	" " " "
				635	" " " "
				636	" " " "
				637	" " " "
				638	imp
				639	odlingmark " " "
				640	äker " " "
				641	odlingmark " " "
				642	äker " " "
					Summa

Areal								Nuvarande värde			Blivande värde			Förbättringsvärde		
Åker		Äng och odlingsmark		Annan duglig mark		Impediment och högl. mark		pr har	pr ägofigur		pr har	pr ägofigur		pr har	pr ägofigur	
Har	ar	Har	ar	Har	ar	Har	ar	Kr.	Kr.	öre	Kr.	Kr.	öre	Kr.	Kr.	öre
7		8		9		10		11	12		13	14		15	16	
3	29				77		37		900	35		2348	-		1447	65
	4							120	4	80	600	24	-	480	19	20
	6.5							"	7	80	"	39	-	"	31	20
	5							"	6	-	"	30	-	"	24	-
	14							"	16	80	"	84	-	"	67	20
					9			40	3	60	300	27	-	260	23	40
							11									
					0.5			70	-	35	"	1	50	230	1	15
	3.5							510	17	85	600	21	-	90	3	15
	7							180	12	60	"	42	-	420	29	40
	9							"	16	20	"	54	-	"	37	80
	7							"	12	60	"	42	-	"	29	40
	12							"	21	60	"	72	-	"	50	40
	5.5							150	8	25	"	33	-	450	24	75
							5									
	12							"	18	-	"	72	-	"	54	-
	20							180	36	-	"	120	-	420	84	-
	15							"	27	-	"	90	-	"	63	-
	14							"	25	20	"	84	-	"	58	80
	12							210	25	20	"	72	-	390	46	80
	10							180	18	-	"	60	-	420	42	-
	9							120	10	80	"	54	-	480	43	20
	12							"	14	40	"	72	-	"	57	60
							2.5									
					2			70	1	40	300	6	-	230	4	60
	5							150	7	50	600	30	-	450	22	50
					7			100	7	-	300	21	-	200	14	-
	10							150	15	-	600	60	-	450	45	-
5	21.5				95.5		55.5		1237	30		3558	50		2324	20

Socken, by och hemman	Registernummer	Littera å kartan	Hemmanstal	Ägofigurens nummer	Delägares namn, hemvist m. m. samt ägobeskrivning
1	2	3	4	5	6
Mölneryd (Ryakäu)	12				Torsten Johansson
				643	avlyppningsdike
				644	mosse
				645	"
				646	"
				647	"
				648	åker dy på sand
				649	odlingsmark " " "
				650	åker " " "
				651	mys
				652	åker " " "
				653	" " " "
				654	odlingsmark " " "
				655	åker " " "
				656	" " " "
				656a	odlingsmark " " "
				657	åker " " "
				658	" " " "
				659	" " " "
				660	" " " "
				661	" " " "
				662	" " " "
				663	" " " "
				664	" " " "
				665	" " " "
				666	" " " "
				667	" " " "
				668	" " " "
				669	" " " "
				670	" " " "

Transport

Areal								Nuvarande värde			Blivande värde			Förbättringsvärde		
Åker		Äng och odlingsmark		Annan duglig mark		Impediment och högl. mark		pr har	pr ägofigur		pr har	pr ägofigur		pr har	pr ägofigur	
Har	ar	Har	ar	Har	ar	Har	ar	Kr.	Kr.	öre	Kr.	Kr.	öre	Kr.	Kr.	öre
7		8		9		10		11	12		13	14		15	16	
							22									
					15			50	7	50	100	15	-	50	7	50
					60			40	24	-	"	60	-	60	36	-
					30			70	21	-	"	30	-	30	9	-
					82			60	49	20	"	82	-	40	32	80
	12							120	14	40	600	72	-	480	57	60
					1.5			"	1	80	300	4	50	180	2	70
	14							150	21	-	600	84	-	450	63	-
							1.5									
	8							210	16	80	"	48	-	390	31	20
	8.5							150	12	75	"	51	-	450	38	25
					27			50	13	50	200	54	-	150	40	50
	12							120	14	40	600	72	-	480	57	60
	12							"	14	40	"	72	-	"	57	60
					1			40		40	200	2	-	160	1	60
	6.5							120	7	80	600	39	-	480	31	20
	8							220	17	60	500	40	-	280	22	40
	5.5							"	12	10	"	27	50	"	15	40
	8							150	12	-	"	40	-	350	28	-
	10							140	14	-	700	70	-	560	56	-
	8							"	11	20	"	56	-	"	44	80
	4							"	5	60	"	28	-	"	22	40
	6							"	8	40	"	42	-	"	33	60
	42							"	58	80	"	294	-	"	235	20
	7							"	9	80	"	49	-	"	39	20
	6							"	8	40	"	42	-	"	33	60
	6							"	8	40	"	42	-	"	33	60
	7							"	9	80	"	49	-	"	39	20
	8							"	11	20	"	56	-	"	44	80
1	98.5			2	16.5		23.5		406	25		1521	-		1114	75

Socken, by och hemman	Registernummer	Littera å kartan	Hemmanstal	Ägofigurens nummer	Delägares namn, hemvist m. m. samt ägobeskrivning
1	2	3	4	5	6
					Transport
				671	åker, dy på sand
				672	" " " "
				673	" " " "
				674	" " " "
				675	" " " "
				676	" " " "
				677	" " " "
				678	" " " "
				679	" " " "
				680	" " " "
				681	" " " "
				682	" " " "
				683	" " " "
				684	" " " "
				685	" " " "
				686	odlingsmark " " "
					Summa
Broa Lilla	1'	R	1/4		Torsten Adamsson och Fru Amanda Adamsson
				687	äng, odlingsmark, dy på sand
					Summa
Vistorp Kärkgården	2'	b	1/2		Oskar Johansson
				688	avloppsgrav
				689	odlingsmark, dy på sand
				690	imp
				691	väg
				692	odlingsmark " " "
				693	åker " " "
					Transport

Areal								Nuvarande värde			Blivande värde			Förbättringsvärde		
Åker		Äng och odlingsmark		Annan duglig mark		Impediment och högl. mark		pr har	pr ägofigur		pr har	pr ägofigur		pr har	pr ägofigur	
Har	ar	Har	ar	Har	ar	Har	ar	Kr.	Kr.	öre	Kr.	Kr.	öre	Kr.	Kr.	öre
7		8		9		10		11	12		13	14		15	16	
1	98.5			2	16.5		23.5		406	25		1521	-		1117	75
	10							140	14	-	700	70	-	360	56	-
	10							"	14	-	"	70	-	"	56	-
	11							"	15	40	"	77	-	"	61	60
	12							"	16	80	"	84	-	"	67	20
	5							180	9	-	600	30	-	420	21	-
	5							"	9	-	"	30	-	"	21	-
	4							"	7	20	"	24	-	"	16	80
	3.5							"	6	30	"	21	-	"	14	70
	3							"	5	40	"	18	-	"	12	60
	3							"	5	40	"	18	-	"	12	60
	1.5							"	2	70	"	9	-	"	6	30
	1.5							"	2	70	"	9	-	"	6	30
	16							210	33	60	700	112	-	490	78	40
	16							240	38	40	"	112	-	460	73	60
	15							280	42	-	"	105	-	420	63	-
					55			180	99	-	300	165	-	120	66	-
3	15			2	71.5		23.5		727	15		2475	-		1747	85
					29			130	37	70	150	43	50	20	5	80
					29				37	70		43	50		5	80
							5.5									
				1	61			120	193	20	500	805	-	380	611	80
							4									
							10									
				1	-			370	370	-	400	400	-	60	60	-
	41							190	77	90	750	307	50	560	229	60
	41			2	61		19.5		611	10		1512	50		901	40

Socken, by och hemman	Registernummer	Littera å kartan	Hemmanstal	Ägofigurens nummer	Delägares namn, hemvist m. m. samt ägobeskrivning
1	2	3	4	5	6
					Transport
				694	åker dy på sand
				695	odlingsmark " " " skogber.
				696	åker " " "
				697	" " " "
				698	" " " "
				699	" " " "
				700	avloppsgrav
				701	åker " " "
				702	" " " "
				703	inp
				704	åker " " "
				705	" " " "
				706	" " " "
				707	" " " "
				708	" " " "
				709	" " " "
				710	" " " "
				711	" " " "
				712	" " " "
				713	" " " "
				714	" " " "
				715	" " " "
				716	" " " "
				717	" " " "
				718	" " " "
				719	tomt
				720	åker " " "
				721	" " " "
					Transport

Areal								Nuvarande värde			Blivande värde			Förbättringsvärde		
Åker		Äng och odlingsmark		Annan duglig mark		Impediment och högl. mark		pr har	pr ägofigur		pr har	pr ägofigur		pr har	pr ägofigur	
Har	ar	Har	ar	Har	ar	Har	ar	Kr.	Kr.	öre	Kr.	Kr.	öre	Kr.	Kr.	öre
7		8		9		10		11	12		13	14		15	16	
	41			2	61		19.5		611	10		1512	50		901	40
	14							190	26	60	750	105	-	560	78	40
					50			40	20	-	150	75	-	110	55	-
	9							240	21	60	700	63	-	460	41	40
	6.5							"	15	60	"	45	50	"	29	90
	37							280	103	60	"	259	-	420	155	40
	43							170	73	10	"	301	-	530	227	90
							30									
	12							300	36	-	600	72	-	300	36	-
	12							"	36	-	"	72	-	"	36	-
							40									
	50							480	240	-	"	300	-	120	60	-
	17							"	81	60	"	102	-	"	20	40
	16							"	76	80	"	96	-	"	19	20
	17							"	81	60	"	102	-	"	20	40
	15							"	72	-	"	90	-	"	18	-
	13							550	71	50	650	84	50	100	13	-
	12							520	62	40	"	78	-	130	15	60
	21							"	109	20	"	136	50	"	27	30
	9.5							420	39	90	"	61	75	230	21	85
	22							350	77	-	700	154	-	350	77	-
	30							550	165	-	750	225	-	200	60	-
	37							"	203	50	"	277	50	"	74	-
	38							370	140	60	"	285	-	380	144	40
	30							190	57	-	"	225	-	560	168	-
	35							150	52	50	"	262	50	600	210	-
					1.5			80	1	20	400	6	-	320	4	80
	41							190	77	90	750	307	50	560	229	60
	24							370	88	80	"	180	-	380	91	20
6	02			3	12.5		89.5		2642	10		5478	25		2836	15

Socken, by och hemman	Registernummer	Littera å kartan	Hemmanstal	Ägofigurens nummer	Delägares namn, hemvist m. m. samt ägobeskrivning
1	2	3	4	5	6
					Transport
				722	åker, dy på sand
				723	" " " "
				724	" " " "
				725	mosse
				726	åker " " "
				727	" " " "
				728	" " " "
				729	" " " "
				730	" " " "
				731	" " " "
				732	" " " "
				733	" " " "
				734	" " " "
				735	" " " "
				736	" " " "
				737	" " " "
				738	mosse
				739	"
				740	åker " " "
				741	" " " "
				742	" " " "
					Summa
Vårnryd	13	Ab	1/16		Oskar Johansson
				743	åker, dy på sand
				744	" " " "
				745	" " " "
				746	" " " "
					Transport

Areal								Nuvarande värde			Blivande värde			Förbättringsvärde		
Åker		Äng och odlingsmark		Annan duglig mark		Impediment och högl. mark		pr har	pr ägofigur		pr har	pr ägofigur		pr har	pr ägofigur	
Har	ar	Har	ar	Har	ar	Har	ar	Kr.	Kr.	öre	Kr.	Kr.	öre	Kr.	Kr.	öre
7		8		9		10		11	12		13	14		15	16	
6	02			3	12.5		89.5		2642	10		5478	25		2836	15
	23							490	112	70	750	172	50	260	59	80
	55							550	302	50	"	412	50	200	110	-
	74							600	444	-	"	555	-	150	111	-
				1	40			85	119	-	100	140	-	15	21	-
	21							370	77	70	750	157	50	380	79	80
	16							490	78	40	"	121	-	260	41	60
	51							640	326	40	"	382	50	110	56	10
	43							"	275	20	"	322	50	"	47	30
	15							600	90	-	"	112	50	150	22	50
	26							520	135	20	"	195	-	230	59	80
	87							280	243	60	800	696	-	520	452	40
	63							240	151	20	"	504	-	560	352	80
	64							120	76	80	"	512	-	680	435	20
	55							200	110	-	"	440	-	600	330	-
	44							350	154	-	700	308	-	350	154	-
	44							380	167	20	"	308	-	320	140	80
					82			65	53	30	100	82	-	35	28	70
					20			"	13	-	"	20	-	"	7	-
	13							140	18	20	700	91	-	560	72	80
	37							"	51	80	"	259	-	"	207	20
	64							160	102	40	800	512	-	640	409	60
13	97			5	54.5		89.5		5744	70		11780	25		6035	55
	6.5							160	10	40	650	42	25	490	31	85
	8							"	12	80	"	52	-	"	39	20
	6							"	9	60	"	39	-	"	29	40
	8							230	18	40	"	52	-	420	33	60
	28.5								51	20		185	25		134	05

Socken, by och hemman	Registernummer	Littera å kartan	Hemmanstal	Ägofigurens nummer	Delägares namn, hemvist m. m. samt ägobeskrivning
1	2	3	4	5	6
					Transport
				747	åker, dy på sand
				748	" " " "
				749	" " " "
				750	" " " "
				751	" " " "
				752	" " " "
				753	" " " "
				754	" " " "
				755	" " " "
				756	väg
				757	åker " " "
				758	" " " "
				759	" " " "
				760	" " " "
				761	" " " "
				762	" " " "
				763	" " " "
				764	" " " "
				765	" " " "
				766	" " " "
				767	" " " "
				768	" " " "
				769	" " " "
				770	" " " "
				771	" " " "
				772	" " " "
				773	" " " "
				774	" " " "
					Transport

Areal								Nuvarande värde			Blivande värde			Förbättringsvärde		
Åker		Äng och odlingsmark		Annan duglig mark		Impediment och högl. mark		pr har	pr ägofigur		pr har	pr ägofigur		pr har	pr ägofigur	
Har	ar	Har	ar	Har	ar	Har	ar	Kr.	Kr.	öre	Kr.	Kr.	öre	Kr.	Kr.	öre
7		8		9		10		11	12		13	14		15	16	
	28.5								51	20		185	25		134	05
	12							420	50	40	650	78	-	230	27	60
	6.5							260	16	90	"	42	25	390	25	35
	8.5							"	22	10	"	55	25	"	33	15
	6							"	15	60	"	39	-	"	23	40
	8							"	20	80	"	52	-	"	31	20
	5.5							320	17	60	"	35	75	330	18	15
	5.5							"	17	60	"	35	75	"	18	15
	7							420	29	40	"	45	50	230	16	10
	12							450	54	-	"	78	-	200	24	-
							17									
	16							300	48	-	750	120	-	450	72	-
	11							"	33	-	"	82	50	"	49	50
	9							260	23	40	"	67	50	490	44	10
	9							220	19	80	"	67	50	530	47	70
	10							"	22	-	"	75	-	"	53	-
	12							"	26	40	"	90	-	"	63	60
	13							"	28	60	"	97	50	"	68	90
	6							"	13	20	"	45	-	"	31	80
	35							240	8	40	600	21	-	360	12	60
	4							300	12	-	"	24	-	300	12	-
	4							360	14	40	"	24	-	240	9	60
	4							"	14	40	"	24	-	"	9	60
	4							390	15	60	"	24	-	210	8	40
	6							450	27	-	"	36	-	150	9	-
	21							320	67	20	650	136	50	330	69	30
	23							"	73	60	"	149	50	"	75	90
	3							"	9	60	"	19	50	"	9	90
	3.5							"	11	20	"	22	75	"	11	55
2	61.5						17		763	40		1773	-		1009	60

Socken, by och hemman	Registernummer	Littera å kartan	Hemmanstal	Ägofigurens nummer	Delägares namn, hemvist m. m. samt ägobeskrivning
1	2	3	4	5	6
					Transport
				775	åker, dy på sand
				776	" " " "
				777	" " " "
				778	" " " "
				779	" " " "
				780	" " " "
				781	" " " "
				782	" " " "
				783	" " " "
				784	" " " "
				785	" " " "
				786	" " " "
				787	" " " "
				788	" " " "
				789	" " " "
				790	" " " "
				791	odlingsmark " " "
				792	" " " "
				793	åker " " "
				794	" " " "
				795	" " " "
				796	" " " "
				797	odlingsmark " " "
				798	åker " " "
				799	" " " "
				800	" " " "
					Summa

Areal								Nuvarande värde			Blivande värde			Förbättringsvärde		
Åker		Äng och odlingsmark		Annan duglig mark		Impediment och högl. mark		pr har	pr ägofigur		pr har	pr ägofigur		pr har	pr ägofigur	
Har	ar	Har	ar	Har	ar	Har	ar	Kr.	Kr.	öre	Kr.	Kr.	öre	Kr.	Kr.	öre
7		8		9		10		11	12		13	14		15	16	
2	61.5						17		763	40		1773	-		1009	60
	18							320	57	60	650	117	-	330	59	40
	22							390	85	80	"	143	-	260	57	20
	13							420	54	60	"	84	50	230	29	90
	12							450	54	-	"	78	-	200	24	-
	11							490	53	90	"	71	50	160	17	60
	3.5							"	17	15	"	22	75	"	5	60
	11							450	49	50	"	71	50	200	22	-
	8							"	36	-	"	52	-	"	16	-
	11							520	57	20	"	71	50	130	14	30
	9							"	46	80	"	58	50	"	11	70
	8							"	41	60	"	52	-	"	10	40
	8							"	41	60	"	52	-	"	10	40
	6							"	31	20	"	39	-	"	7	80
	8							"	41	60	"	52	-	"	10	40
	7							"	36	40	"	45	50	"	9	10
	24							450	108	-	"	156	-	200	48	-
					47			340	159	80	400	188	-	60	28	20
					27			250	67	50	300	81	-	50	13	50
	10							550	55	-	650	65	-	100	10	-
	5							"	27	50	"	32	50	"	5	-
	36							"	198	-	"	234	-	"	36	-
	16							"	88	-	"	104	-	"	16	-
					30			320	96	-	400	120	-	80	24	-
	18							520	93	60	650	117	-	130	23	40
	24							450	108	-	"	156	-	200	48	-
	31							550	170	50	"	201	50	100	31	-
5	81			1	04		17		2640	25		4238	75		1598	50

Socken, by och hemman	Registernummer	Littera å kartan	Hemmanstal	Ägofigurens nummer	Delägares namn, hemvist m. m. samt ägobeskrivning
1	2	3	4	5	6
					Samman.
Sandhem					
Åtorp	3 2	A	3/16	1-30	Sanfrid Karlsons A.
Vimbla Sörg.	1 26	Aa	3/10	31-37	Anton Rullin
Åtorp	3 5	D	5/32	38-60	Eckl. jorden åg Sandhems förs. ars. Edvin Steuvall
Yllestad	3 9	C	1/8	61-67	C. Henriksson
Gnodarp	1 6	AIII	1/16	68-72	Nils Ahlin
Sandhem					
Ödegården (Björkelund)	1 2		avs	73-98	" "
Ödegården	1 1		1/2	99-103, 145-154	Th., Gottfrid och Fr. Persson
Vimbla Sörg.	1 30		avs	104-109	Th. Persson
Grimstorp (Lamåsen)				110-144	Nils Hartelius
Ödegården	1 1		1/2	155-203	Th., Gottfrid och Fr. Persson
Vistorp					
Grambäckstorp	1 1		1/2	204-208, 293-387	Sven, Göran, John Karlstedt
Vistorp Borgården	7 3	Ab	2/3	209-260a	Carl Andersson
" N:o 9	9 1	G		261-281	" "
Yllestad					
Hattilstorp	1 17	Aa 3	avs	282-287	Nils Hartelius
Dälebo	1 2	N	avs	285-290	Erik Fredriksson
Stenåsen	1 2		avs	291-292	" "
Vistorp					
Vistorp Häckgården	2 1			388-440	Oskar Johansson
" Skattegården	1 3	Eb	1/8	441-451	Fritz Andersson
Vistorps by		I		452-460	Vistorps bys allmänning
Brandstygget	1 1		1/4	461-554	Sanfrid Johansson
Vålmeryd	1 2	Aa	3/16	555-642	M. Falk
Mölmeryd (Ryakärr)	1 2			643-686	Torsten Johansson
Broda Lilla	1 1	A	1/4	687	Torsten och Fru Amanda Adamsson
Vistorps Häckgården	2 1	C	1/2	688-742	Oskar Johansson
Vålmeryd	1 3	Ab	1/16	743-800	" "
					Summa

Areal								Nuvarande värde			Blivande värde			Förbättringsvärde		
Åker		Äng och odlingsmark		Annan duglig mark		Impediment och högl. mark		pr har	pr ägofigur		pr har	pr ägofigur		pr har	pr ägofigur	
Har	ar	Har	ar	Har	ar	Har	ar	Kr.	Kr.	öre	Kr.	Kr.	öre	Kr.	Kr.	öre
7		8		9		10		11	12		13	14		15	16	
Drag.																
3	97.5		42				53		2235	45		2750	-		514	55
1	61						2		809	90		1207	50		397	60
4	93		3				25.5		2184	30		3276	-		1091	70
1	12				12		33									
	18.5						1.5									
4	07				12		12		2134	-		2681	90		547	90
1	69						26		835	10		1235	50		400	40
	75						1.5		299	60		600	-		300	40
6	87						26		3990	40		5496	-		1505	60
8	33				39.5		92.5		5839	70		6813	50		973	80
13	73.5			6	95	1	14		8008	85		12472	-		4463	15
31	50				20	1	41.5		18618	70		26048	50		7429	80
6	32				55	2	42.5		4288	75		4660	-		371	25
2	13								1001	10		1065	-		63	90
2	83								1580	10		1698	-		117	90
	80								401	80		560	-		158	20
10	83			4	65		79		5728	20		9031	50		3303	30
				1	54		8								-	-
1	02.5				11		3		476	15		510	15		34	-
11	60.5			4	95.5	1	19		3774	50		9394	25		5619	75
5	21.5				95.5		55.5		1234	30		3558	50		2324	20
3	15			2	71.5		23.5		727	15		2475	-		1747	85
					29				37	70		43	50		5	80
13	97			5	54.5		89.5		5744	70		11780	25		6035	55
5	81			1	04		17		2640	25		4238	75		1598	50
142	45		45	30	13.5	11	65.5		72590	70		111595	80		39005	10
Med hänsyn till egen dikning har bärnaden för Mölneryd																12

Socken, by och hemman	Registernummer	Littera å kartan	Hemmanstal	Ägofigurens nummer	Delägares namn, hemvist m. m. samt ägobeskrivning
1	2	3	4	5	6
minskats med 200:- kr och Vålneryd 1³ med 300:- kr.					
39005:10 - 500:- = 38505:10 kronor					
Ödegården den 2 december 1935					
Nils Gustafsson					
Joh. M. Johansson					Gottfr. Gustafsson.

Graderingskurva.

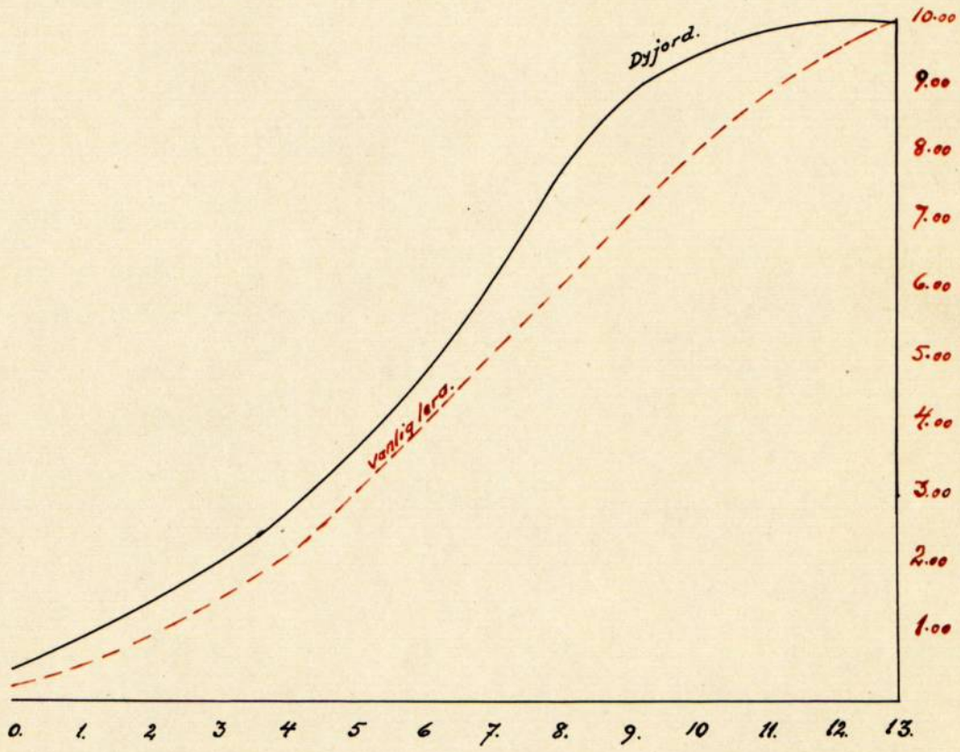

Läge	Längd m.	Arbete, jordmån m. m.	Antal	à pris	Kostnad Kr.	Kostnad öre	Summa Kr.	Summa öre
1	2	3	4	5	6		7	
		Kostnadsförslag						
		för torläggning av mark hörande till Åtorp m. fl. i Sandhems socken, Skaraborgs län						
				Timpenning			0.70 kr.	
		Avloppsgraven A-B-C						
5-9	400	Schaktning av grus och stenblandad lera med block	550	2 -	1100	-		
		" " sandbl. lera med sten	330	1.20	396	-		
9-12+20	320	" " " " " "	700	1.10	770	-		
		" " stenbl. " " block	90	1.75	157	50		
12+20-15+15	295	" " sandbl. " " sten	450	1.20	540	-	2963	50
		För arbetets tillsyn, oförutsedda fall m. m. tillägges c:a 10%					296	50
	1015	Summa					3260	-
		Avloppsgraven B-B^I-B^II-B^III						
60-65	500	Schaktning av lera med ngt. sten	180	0.80	144	-		
		" " grus och sten	390	1.50	585	-		
		" " " " stenbl. lera	420	1.20	504	-	1233	-
65-68	300	" " " " sten	340	1.75	595	-		
		" " dyjord m. sten	700	0.60	420	-	1015	-
68-74	600	" " " " "	2200	0.60	1320	-		
74-77	300	" " " " "	940	0.60	564	-	1884	-
77-83	600	" " " " "	2740	0.60	1644	-		
		" " grus ö stenbl. lera	630	1.50	945	-		
		" " sten och grus	430	1.75	752	50	3341	-
83-88	500	" " dyjord m. sten	1840	0.60	1104	-		
88-93	500	" " "	280	0.50	140	-		
		" " sten och grus	420	1.75	735	-		
		" " " " "	370	1.20	444	-		
		Bergsprängning	18	10:-	180	-	2603	-
	3300						10 076	-

Läge	Längd m.	Arbete, jordmån m. m.	Antal	à pris	Kostnad Kr.	Kostnad öre	Summa Kr.	Summa öre
1	2	3	4	5	6		7	
	3300	Transport					10076	–
93 - 99+80	680	Schaktn. av sten ö grus m. block	1150	2.50	2875	–		
		" " grusbl. lera	300	0:90	270	–		
		dyjord m. sten	310	0:60	186	–		
		Bergsprängning	63	10.–	630	–	3961	–
		Ombyggnad av landvägstumma vid 93+30						
		Schaktn. utöver avloppets sektion	20	2.–	40	–		
		Grundmur	3	10.–	30	–		
		Front- och nätmurar	20	12.–	240	–		
		Täcktrallar	2.5	14.–	35	–		
		Räcke			50	–		
		Glacin			20	–		
		Arbete			85	–		
					570	–		
		1/3 av kostn. betalas av trävl. företagit					167	–
99+80 - 107	720	Schaktning av dyjord m. stubbar	840	0.60	504	–		
		" " sandbl. lera	380	0.90	342	–		
		" " sten och grus	330	1.75	577	50	1423	50
107 - 114	700	" " dyjord m. stubbar	250	0.60	150	–		
		" " sten och grus	980	1.75	1715	–		
		" " grusblandad lera	290	0.80	232	–		
		" " " "	370	1.–	370	–	2467	–
114 - 121+50	750	" " " "	410	0.90	369	–		
		" " dyjord	1250	0.50	625	–	994	–
		Bidrag till ombyggnad av broarna vid 61, 68+50, 76+40, 91+40	4	50.–			200	–
		" " ombyggnad av broarna vid 94+70, 96+80, 100+87, 105+44, 113+96	5	35.–			175	–
		Ersättning till Hartelius					100	–
		För oförutsedda fall m. m. tillägges c:a 10%					1956	50
	6150	Summa					21520	–

Läge	Längd m.	Arbete, jordmån m. m.	Antal	à pris	Kostnad Kr.	Kostnad öre	Summa Kr.	Summa öre
1	2	3	4	5	6		7	
		Sidodiket B^{II}-B^{IV}						
150-157+53	753	Schaktn. av sten och grus	600	1.75	1050	-		
		" " gnsbl. lera	170	1:-	170	-		
		" " dyjord m. stubbar	1600	0.60	960	-	2180	-
		Bidrag till ombyggnad av bro vid 151+50	1	35.-			35	-
		För oförutsedda fall m. m. tillägges c:a 10%					215	-
	753	Summa					2430	-
		Sammandrag.						
	1015	Avloppsgraven A-B-C					3260	-
	6150	" B-B^{I}-B^{II}-B^{III}					21520	-
	753	Sidodiket B^{II}-B^{IV}					2430	-
	7918	Summa					27210	-

Ödegärdet den 2 december 1935
Nils Gustafsson.

Jordersättningslängd.

för kvalägning av mark till Atorps m. fl. i Sandhems socken, Skaraborgs län, enligt vid syneförrättning upprättat förslag

Hemman och jordägare	Ersättningar för avloppets utvidgning						Ersättningar för jordupplag.						Summa	
	Areal	à pris pr ar	Ersättningens belopp		Summa ersättning		Areal	à pris pr ar	Ersättningens belopp		Summa ersättning			
	Ar	Kr.	Kr.	öre	Kr.	öre	Ar	Kr.	Kr.	öre	Kr.	öre	Kr.	öre
1	2	3	4	5	6	7	8	9	10	11	12	13	14	15
Avloppsgraven A - B - 6														
Atorp 3² Sanfrid Larsson skerbk.	0.2	1.60	-	32										
	0.5	5.70	2	85										
	0.7	2.40	1	68										
	2.2	5.70	12	54										
	0.9	6.60	5	94										
	0.9	4.50	4	05										
	0.7	5.40	3	78			0.6	2 -	1	20				
	0.8	3.60	2	88			10.4	7 -	72	80				
	1.0	2.50	2	50			14.6	6 -	87	60				
	0.3	7.60	2	28			3.7	4 -	14	80				
	1.0	4.90	4	90			3.7	3 -	11	10				
	0.7	5.20	3	64	47	36	0.6	8 -	4	80	192	30	239	66
" 3⁵ Eckl. jorden arr. E. Stenvall	0.7	6.80	4	76										
	0.2	3.20	1	67	5	40	4.0	8 -	32	-	32	-	37	40
Vimbla Sörg. 1²⁶ Anton Kullin	0.6	5.60	3	36	3	36	2.5	7.50	18	75	18	75	22	11
Ödegården 1² Nils Ahlin	0.3	6.40	1	92			1.2	7.50	9	-				
	0.2	6.60	1	32	3	24	0.8	7.80	6	24	15	24	18	48
Grimstrup (Lamåssen) Nils Hartelius	0.2	6.80	1	36										
	0.2	7.20	1	44	2	80	2.5	8 -	20	-	20	-	22	80
Vimbla Sörgården 1³⁰ Th. Persson	0.2	6.-	1	20	1	20	1.8	8 -	14	40	14	40	15	60
Ödegården 1' Th. Gottfr. ö Th. Persson.							1.5	8 -	12	-				
	0.3	2.80	-	84			0.8	7.50	6	-				
	0.1	2.60	-	26	1	10	3.8	7 -	5	60	23	60	24	70
Summa					64.46						316.29		380.75	

1	2	3	4	5	6	7	8	9	10	11	12	13	14	15
Avloppsgraven B-B^{I}-B^{II}-B^{III}														
Ödegårdet 1^{2} Nils Ahlin	1.0	6.60	6	60										
	0.2	4.50	-	90										
	2.5	5.60	14	-			2.4	7.80	18	72				
	0.3	2.80	-	84			2.3	3-	6	90				
	0.3	4.20	1	26	23	60	7.8	7-	54	60	80	22	103	82
Grimstrup (Lamåren) Nils Hartelius	1.0	6.80	6	80										
	1.1	4.40	4	84	11	64	5.2	8-	41	60	41	60	53	24
Ödegårdet 1^{1} Th. Gottfr. och. Persson	3.2	7.60	24	32										
	5.3	5.60	29	68										
	1.0	6.80	6	80										
	3.5	7.20	25	20			3.0	4-	12	-				
	1.2	2.40	2	88	88	88	28.5	8-	228	-	240	-	328	88
Vitryp Brygården 7^{3} Carl Andersson	3.4	5.60	19	04										
	0.6	4.80	2	88										
	3.8	8.10	30	78										
	4.5	7.60	34	20										
	1.0	7.20	7	20										
	6.0	3.40	20	40										
	4.7	2.80	13	16										
	1.0	2.70	2	70										
	4.2	3-	12	60										
	1.0	3.80	3	80										
	0.4	4.20	1	68			0.9	7-	6	30				
	0.4	4.70	1	88			2.0	5-	10	-				
	1.2	5.90	7	08			33.2	8.50	282	20				
	0.3	3.50	1	05	158	45	20.0	8-	160	-	458	50	616	95
Granbäckstorp 1^{1} Sten. Gran John Karlskell.	1.3	2.50	3	25										
	6.4	2.40	15	36										
	5.5	0.95	5	23										
	3.3	2.80	9	24										
	1.3	3.20	4	16			11.2	2-	22	40				
	1.0	2-	2	-			8.7	1.50	13	05				
	2.0	2.10	4	10			4.4	4-	17	60				
Transport			43.34		282.57.				53.05		820.32		1102.89	

1	2	3	4	5	6	7	8	9	10	11	12	13	14	15
Transport			43	34	282	57			53	05	820	32	1102	89
	0.5	1.60	-	80			2.0	3-	6	-				
	1.3	0.20	-	26			17.5	8-	140	-				
	2.4	0.70	1	68			13.8	1-	13	80				
	1.0	0.50	-	50			12.0	6-	72	-				
	2.6	0.60	1	56	48	14	3.0	5-	15	-	299	85	377	99
Vitorp Kackgården 2' Oskar Johansson	2.6	0.95	2	47										
	5.7	2.80	15	96										
	0.3	0.60	-	18										
	0.6	4-	2	40			4.2	6-	25	20				
	0.8	1.50	1	20			2.8	3-	8	40				
	0.4	2-	-	80			4.0	5-	20	-				
	1.0	1.30	1	30			0.7	2-	1	40				
	1.1	2.40	2	64			14.0	8-	112	-				
	0.9	2.70	2	43										
	0.4	4.80	1	92	31	30	6.5	1-	6	50	173	50	204	80
Vitorp 9' Carl Andersson	0.9	2.70	2	43			7.0	1-	7	-				
	1.5	1.40	2	10			4.0	5.50	22	-				
	2.4	0.95	2	28	6	81	2.0	5-	10	-	39	-	45	81
Vitorp Kackgården 2' Oskar Johansson	1.3	1.20	1	56			3.5	5-	17	50				
	1.2	1.90	2	28	3	84	3.3	7.5	24	75	42	25	46	09
Brandstygget 1' Sanfrid Johansson	3.0	0.40	1	20										
	0.2	3.50	-	70										
	0.1	4.20	-	42										
	0.1	2.40	-	24										
	0.9	1.70	1	53										
	0.1	1.10		11										
	0.4	1.90		76										
	1.5	3.70	5	55										
	0.7	3-	2	10										
	0.6	1.50	-	90										
	1.6	2.20	3	52										
	3.2	2.60	8	32										
	0.4	5.10	2	04										
	0.9	3.40	3	06										
Transport			30	45	372	66					1374	92	1747	58

1	2	3	4	5	6	7	8	9	10	11	12	13	14	15
Transport			30	45	372	66					1374	92	1747	58
	0.3	4.50	1	35			1.5	3.-	4	50				
	0.5	5.20	2	60			1.9	1-	1	90				
	0.2	6-	1	20			3.0	1.50	4	50				
	0.6	2.90	1	74			8.0	2-	16	-				
	0.4	3.60	1	44			3.0	6.50	19	50				
	3.3	0.9	2	97			7.0	6-	42	-				
	2.7	1.2	3	24			2.9	7.50	217	50				
	0.5	0.85	-	43	45	42	3.5	7-	24	50	330	40	375	82
Valmeryd 1² M. Falk	0.1	2-	-	20										
	0.5	1.70	-	85										
	0.5	1.40		70										
	0.9	1-	-	90										
	0.1	3.10	-	31										
	0.2	1.90	-	38										
	1.8	0.4	-	72										
	0.4	0.6	-	24										
	0.2	1.50	-	30										
	1.6	2.40	3	84										
	0.4	3.60	1	44										
	1.6	1.20	1	92										
	0.2	2.10	-	42										
	0.4	1.80	-	72			6.0	3-	18	-				
	0.1	1.50	-	15			10.0	7-	70	-				
	0.6	3.50	2	10	15	19	11.2	6-	67	20	155	20	170	39
Mölneryd 1² Torsten Johansson	1.5	0.50	-	75										
	3.3	0.40	1	32										
	1.0	0.70	-	70										
	0.8	0.60	-	48										
	0.2	1.40	-	28			1.4	6-	84	-				
	0.9	1.20	1	08			0.2	7-	1	40				
	0.3	1.50	-	45	5	06	7.0	1-	7	-	92	40	97	46
Summa					438	33					1952	92	2391	25

1	2	3	4	5	6	7	8	9	10	11	12	13	14	15
Avloppsdiket B^{II} - B^{IV}														
Vistrys Kackgärdm 2:1 Oskar Johansson	3.1	1.90	5	89										
	1.5	1.70	2	55										
	0.5	3.50	1	75										
	0.9	5.50	4	95										
	0.7	3.70	2	59										
	0.4	1.50	-	60										
	2.8	1.20	3	36										
	2.6	1.60	4	16										
	2.6	2.40	6	24			1.4	1.-	1	40				
	3.5	2.80	9	80			1.0	4.-	4	-				
	0.4	0.80	-	32			33.0	8.-	264	-				
	0.2	4.90	-	98			4.5	7.-	31	50				
	0.7	0.85	-	60	43	79	10.0	75	75	-	375	90	419	69
Summa					43	79					375	90	419	69
Sammandrag														
Avloppsgraven A-B-6													380	75
" B-B^{I}-B^{II}-B^{III}													2391	25
Avloppsdiket B^{II}-B^{IV}													419	69
Summa													3191	69

Ödegärdet den 2 december 1935

Nils Gustafsson

Joh. M. Johansson Gottfr. Gustafsson

Grävningstabell.

Läge	Längd	Djup	Bottenbredd	Dagbredd	Sidolutning	Bottenhöjd och lutning	Anmärkningar
	Meter						
1	2	3	4	5	6	7	8
							Avlopp:graven A-B-6
5	-		1.0	-	1:1.25		Bottenläge vid 5, + 5.90 m.
+50	50	1.10	"	3.75	"		
6	"	1.60	"	5.00	"		Fixp. en i stn inhuggen vinj be-
+50	"	1.95	"	5.90	"		lägen 6 m. nordväst om 6+10,
7	"	1.85	"	5.65	"		höjdläge +8.43 m
+50	"	1.85	"	5.65	"		
8	"	1.95	"	5.90	"		
+50	"	2.10	"	6.25	"		Bottenlutning å sträckan 5–15+15 =
9	"	2.10	"	6.25	"		= 1.0 : 1000
+50	"	2.15	"	6.40	"		
10	"	2.10	"	6.25	"		
+50	"	1.90	"	5.75	"		
11	"	2.15	"	6.40	"		
+50	"	1.85	"	5.65	"		
12	"	2.00	"	6.00	"		
+50	"	2.20	"	6.50	"		Bottenläge vid 12+12, +6.62 m.
13	"	1.95	"	5.90	"		
+50	"	2.05	"	6.15	"		Fixp. ett i bro vid 13+15 inhug-
14	"	1.70	"	5.25	"		get kors (+) beläget i nordöstra
+50	"	1.55	"	4.90	"		hörnet av brons landfäste; höjd-
15	"	1.65	"	5.15	"		läge +10.005 m.
+15	15	1.65	"	5.15	"		Bottenläge vid 15+15, +6.92 m.
Sma	1015						
							Avlopp:graven B-B^I-B^II-B^III
60	-	1.30	0.5	3.75	1:1.25		Bottenläge vid 60 = +7.40 m.
+50	50	1.30	"	3.75	"		
61	"	1.40	"	4.00	"		
+50	"	1.60	"	4.50	"		
62	"	1.70	"	4.75	"		" " 62 . + 7.60 m.
+50	"	1.70	"	4.75	"		
Transport	250						

Läge	Längd	Djup	Bottenbredd	Dagbredd	Sidolutning	Bottenhöjd och lutning	Anmärkningar
	Meter						
1	2	3	4	5	6	7	8
Transp.	250						
63	50	1.50	0.5	4.25	1:1.25		
+50	"	1.45	"	4.15	"		
64	"	1.55	"	4.40	"		
+50	"	1.50	"	4.25	"		
65	"	1.70	"	4.75	"		Bottenläge vid 65 + 8.10 m.
+50	"	1.65	"	4.65	"		
66	"	1.70	"	4.75	"		
+50	"	1.95	"	5.40	"		Fixp en i sten inhuggen ring, belägen 12 m. norr om 66 +10; höjdläge +10.87 m
67	"	1.80	"	5.00	"		
+50	"	1.80	"	5.00	"		
68	"	1.90	"	5.25	"		Bottenläge vid 68, +9.50 m.
+50	"	1.80	"	5.00	"		
69	"	1.90	"	5.25	"		
+50	"	1.85	"	5.15	"		
70	"	1.80	"	5.00	"		" " 70. +9.90 m.
+50	"	1.85	"	5.15	"		
71	"	1.80	"	5.00	"		
+50	"	1.75	"	4.90	"		
72	"	1.75	"	4.90	"		
+50	"	1.70	"	4.75	"		
73	"	1.70	"	4.75	"		
+50	"	1.90	"	5.25	"		
74	"	1.80	"	5.00	"		" " 74. +10.30 m.
+50	"	1.75	"	4.90	"		
75	"	1.70	"	4.75	"		
+50	"	1.50	"	4.25	"		
76	"	1.70	"	4.75	"		
+50	"	1.65	"	4.65	"		
77	"	1.60	"	4.50	"		" " 77, +10.90 m.
+50	"	1.85	"	5.15	"		Fixp. en i sten inhuggen ring, belägen 60 m nordväst om 76 +35, höjdläge +13.045 m.
78	"	1.95	"	5.40	"		
Trpt.	1808						

PETTERSONSKA BOKTR. EFTR. SKARA

Läge	Längd	Djup	Botten-bredd	Dag-bredd	Sido-lutning	Botten-höjd och lutning	Anmärkningar
	Meter						
1	2	3	4	5	6	7	8
Tryt	1800						
78 +50	50	1.80	0.50	5.00	1:1.25		
79	"	1.90	"	5.25	"		Bottenläge vid 79, +11.10 m.
+50	"	2.40	"	6.50	"		
80	"	2.25	"	6.15	"		Täp. en i sten inhuggen ring,
+50	"	2.20	"	6.00	"		belägen 45 m. väster om 80,
81	"	2.10	"	5.75	"		höjdläge +13.77 m.
+50	"	2.30	"	6.25	"		
82	"	2.70	"	7.25	"		
+50	"	2.60	"	7.00	"		
83	"	1.90	"	5.25	"		Bottenläge vid 83, +11.30 m.
+50	"	1.85	"	5.15	"		
84	"	1.85	"	5.15	"		
+50	"	1.95	"	5.40	"		
85	"	1.70	"	4.75	"		
+50	"	1.70	"	4.75	"		
86	"	1.90	"	5.25	"		" " 86, +11.40 m.
+50	"	1.80	"	5.00	"		
87	"	1.65	"	4.65	"		
+50	"	1.70	"	4.75	"		
88	"	1.60	"	4.50	"		" " 88, +11.90 m.
+50	"	1.75	0.3 "	4.30 4.70	"		Täp en i sten, inhuggen ring, be-
89	"	2.30	"	6.05	"		lägen 6 m. sydost om 88, höjdläge
+50	"	1.85	"	4.95	"		+14.17 m.
90	"	1.80	"	4.80	"		Bottenläge vid 88 +50, +12.25 m.
+50	"	1.40	"	3.80	"		
91	"	1.50	"	4.05	"		" " 91, +12.50 m.
+50	"	1.20	"	3.30	"		
92	"	1.15	"	3.20	"		
+50	"	1.05	"	2.95	"		
93	"	1.60	"	4.30	"		" " 93, +13.70 m.
+50	"	1.85	"	4.95	"		
Tryt	3350						

Läge	Längd	Djup	Bottenbredd	Dagbredd	Sidolutning	Bottenhöjd och lutning	Anmärkningar
	Meter						
1	2	3	4	5	6	7	8
Kpt	3350						
94	50	1.70	0.3	4.55	1:1.25		Fixp. en i sten inhuggen ring, belägen
+50	"	1.65	"	4.45	"		4 m väster om 93+30, höjdläge +16.38 m.
95	"	1.85	"	4.95	"		
+50	"	1.80	"	4.80	"		
96	"	1.85	"	4.95	"		Bottenlutning å sträckan 93 - 97 =
+50	"	1.90	"	5.05	"		0.5:1000
97	"	1.80	"	4.80	"		Bottenläge vid 97, +13.90 m.
+50	"	1.60	"	4.30	"		
98	"	1.50	"	4.05	"		
+50	"	1.90	"	5.05	"		
99	"	2.10	"	5.55	"		
+50	"	1.85	"	4.95	"		Fixp. en i sten, inhuggen ring belä-
100	"	1.80	"	4.80	"		gen 55 m sydvärt om 99+40, höjd-
+50	"	1.50	"	4.05	"		läge +16.37 m.
101	"	1.60	"	4.30	"		Bottenläge vid 100, +14.25 m.
+50	"	1.55	"	4.20	"		
102	"	1.60	"	4.30	"		
+50	"	1.45	"	3.95	"		
103	"	1.60	"	4.30	"		
+50	"	1.55	"	4.20	"		Fixp. en i sten, inhuggen ring, be-
104	"	1.45	"	3.95	"		lägen 55 m. nordvärt om 104, höjd-
+50	"	1.50	"	4.05	"		läge +17.305 m.
105	"	1.60	"	4.30	"		
+50	"	1.55	"	4.20	"		
106	"	1.35	"	3.70	"		Bottenläge vid 106, +15.70 m.
+50	"	1.65	"	4.45	"		
107	"	1.45	"	3.95	"		
+50	"	1.75	"	4.70	"		
108	"	1.55	"	4.20	"		
+50	"	2.00	"	5.30	"		
109	"	1.90	"	5.05	"		" " 109, +16.20 m.
Tryt	4900						

PETTERSONSKA BOKTR. EFTR. SKARA

Läge	Längd	Djup	Bottenbredd	Dagbredd	Sidolutning	Bottenhöjd och lutning	Anmärkningar
	Meter						
1	2	3	4	5	6	7	8
Sept	4950						
109+50	50	1.55	0.3	4.20	1:1.25		
110	"	1.60	"	4.30	"		
+50	"	1.50	"	4.05	"		
111	"	1.50	"	4.05	"		
+50	"	1.75	"	4.70	"		
112	"	1.40	"	3.80	"		Bottenläge vid 112, + 16.55 m.
+50	"	1.60	"	4.30	"		
113	"	1.55	"	4.20	"		Fixp en i den inhuggna ring belägen 12 m väster om 113+60, höjdläge + 18.92 m.
+50	"	1.25	"	3.45	"		
114	"	1.50	"	4.05	"		
+50	"	1.25	"	3.75	"		Bottenläge vid 114, + 17.40 m.
115	"	1.20	"	3.30	"		" " 115, + 17.85 m.
+50	"	1.65	"	2.70 3.60	1:1.0 "		
116	"	1.60	"	3.50	"		
+50	"	1.55	"	3.40	"		
117	"	1.55	"	3.40	"		" " 117, + 18.20 m.
+50	"	1.60	"	3.50	"		
118	"	1.20	"	2.70	"		
+50	"	1.40	"	3.10	"		
119	"	1.30	"	2.90	"		
+50	"	1.40	"	3.10	"		
120	"	1.60	"	3.50	"		Fixp. en i den inhuggna ring belägen 20 m. nydvärt om 121+50 höjdläge. + 20.875 m.
+50	"	1.50	"	3.30	"		
121	"	1.70	"	3.70	"		
+50	"	1.65	"	3.60	"		Bottenläge vid 121+50, + 18.50 m.
Summa	6150						

Läge	Längd	Djup	Botten-bredd	Dag-bredd	Sido-lutning	Botten-höjd och lutning	Anmärkningar
	Meter						
1	2	3	4	5	6	7	8
				Sidodiket B^{II} - B^{IV}			
150	-	2.00	0.3	5.30	1:1.25		Bottenläge vid 150 +14.35 m.
+50	50	1.65	"	4.45	"		Fixp en i den inhugen ring
151	"	1.70	"	4.55	"		belägen 43 m öster om 150+40,
+50	"	1.70	"	4.55	"		höjdläge +16,37 m.
152	"	1.75	"	4.70	"		Bottenläge vid 152 + 14.60 m
+50	"	1.75	"	4.70	"		
153	"	1.80	"	4.80	"		" " 153 + 15.20 m.
+50	"	1.85	"	4.95	"		
154	"	1.60	"	4.30	"		
+50	"	1.75	"	4.70	"		
155	"	1.75	"	4.70	"		
+50	"	1.80	"	4.80	"		
156	"	1.80	"	4.80	"		Fixp en i den inhugen ring belä-
+50	"	1.80	"	4.80	"		gen 25 m nordväst om 157+53,
157	"	1.70	"	4.55	"		höjdläge +17.66 m.
+53	"	1.65	"	4.45	"		Bottenläge vid 157+53, +15.80 m.
Summa	753						

Den uppgrävda dikesjorden får icke läggas närmare kanals eller dikes kanter än 1.0 meter och skall genomgrävas för alla tillbliftande diken och i övrigt på lämpliga ställen med högst 50 m:s inbördes avstånd

Ödegården den 2 december 1935
Nils Gustafsson.

PETTERSONSKA BOKTR. EFTH. SKARA

311832

Förbättrings-värde	Beräknad andel i kostnaden för företagets avdelningar					Delaktighet i kostnaderna för				
						Arbetets utförande m. m.		Syneförrättningen		
Kronor						Beräknad kostnad kronor	Procent av verkl. kostnad	Kr.	öre	
9	10	11	12	13	14	15	16	17		18

Kostnadsfördelningslängd

för torläggning av vattenskadade marker hörande till Attrup m. fl. i Sandhem m. fl. socknar, Skaraborgs län, enligt vid synneförrättning upprättat förslag.

Hemmanstal	Registernummer	Littera å kartan	Socken Hemman och jordägare		Sökande och med dem likställda	Ägofigur	Markens uppskattade värde Nuvarande värde Kronor	Blivande värde Kronor
1	2	3	4		5	6	7	8
			Sandhem					
3/16	3²	A	Åtorp	Sanfrid Larssons ät.	S	1-30	2235.45	2750.-
3/10	1²⁶	Aa	Vimbla Sörg.	Anton Rullin	S	31-37	809.90	1207.50
5/32	3⁵	D	Åtorp Ekeljidan	Sandhems frisamf.		38-60	2184.30	3276.-
avs	1²		Ödegården	Nils Ahlin	S	73-78, 81-82	1328.10	1664.40
1/2	1¹		"	Th. Gottfr. ö Fr. Persson	S	99-103	129.70	490.-
avs	1³⁰		Vimbla Sörg.	Th Persson	S	104-109	299.60	600.-
2	1¹		Grimstorp (Lamåren)	Nils Hartelius		111-113, 117-125 128-135	1995.10	2730.-
avs	1²		Ödegården	Nils Ahlin	S	80, 84-98	805.90	1017.50
2	1¹		Grimstorp (Lamåren)	Nils Hartelius		126-127 136-144	2126.40	2904.-
1/2	1¹		Ödegården	Th. Gottfr. ö Fr. Persson	S	145-153, 155-203	6414.-	7421.-
			Vistorp					
1/2	1¹		Granbäckstorp	Sven, Erian, John Karlstedt	S	204-208, 295-347	7838.95	11943.-
2/3	7³	Ab	Vistorp Bygården	Carl Andersson	S	209-260a	18618.70	26048.50
	9¹	G	" nr 9	" "	S	261-281	4288.75	4660.-
			Ellestad					
avs	1¹⁷	Aa³	Kättilstorp	Nils Hartelius		282-284	1001.10	1065.-
"	1²	N	Dåleb	Erik Fredriksson		285-290	1580.10	1698.-
"	1²		Stenåsen	" "		291-292	401.80	560.-
			Vistorp					
	2¹		Vistorp Käckgården	Oskar Johansson	S	388-440	5728.20	9031.50
	I		Vistorps by	Vistorps byallmänning		452-460	476.15	510.15
1/2	1¹		Granbäckstorp	Sven, Erian, John Karlstedt	S	379-387	169.90	529.-
1/4	1¹		Brandstorpet	Sanfrid Johansson	S	461-554	3774.50	9394.25
3/16	1²	Aa	Vålneryd	M. Falk	S	555-611	886.55	2279.-
1/2	2¹	b	Vistorp Käckgården	Oskar Johansson	S	688-742	5744.70	11780.25
1/16	1³	Ab	Vålneryd	Oskar Johansson		743-880	2640.25	4238.75
	1²		Mölneryd (Ryakärr)	Torsten Johansson	S	677	7.50	15.-
3/16	1²	Aa	Vålneryd	M. Falk	S	612-642	347.75	1279.50
	1²		Mölneryd	Torsten Johansson.	S	645-686	719.65	2460.-
1/4	1¹	A	Bota Lilla	Torsten ö Trust. Adamsson	S	687	37.70	43.50
				Summa			72590.70	111595.80

Förbättrings-värde	Beräknad andel i kostnaden för företagets avdelningar					Delaktighet i kostnaderna för				
						Arbetets utförande m. m.		Syneförrättningen		
Kronor	Avd I	Avd II	Avd III	Avd IV		Beräknad kostnad kronor	Procent av verkl. kostnad	Kr.	öre	
9	10	11	12	13	14	15	16	17		18
514.55	502.39					502.39	1.653	32.08		
397.60	388.21					388.21	1.277	24.78		
1091.70	1065.91					1065.91	3.506	68.04		
336.30	328.35					328.35	1.080	20.96		
360.30	351.79					351.79	1.157	22.45		
300.40	293.30					293.30	0.965	18.73		
728.–	710.80					710.80	2.338	45.37		
211.60		156.67				156.67	0.515	9.99		
777.60		575.73				575.73	1.894	36.75		
1013.90		750.67				750.67	2.469	47.91		
4104.05		3038.57				3038.57	9.995	193.96		
7429.80		5500.89				5500.89	18.094	351.12		
371.25		274.87				274.87	0.904	17.54		
63.90		47.31				47.31	0.155	3.01		
117.90		87.29				87.29	0.287	5.57		
158.20		117.13				117.13	0.385	7.47		
3303.30		2445.70				2445.70	8.045	156.12		
34.–		25.17				25.17	0.083	1.61		
359.10			306.21			306.21	1.007	19.54		
5619.75			4792.07			4792.07	15.763	305.89		
1392.45			1187.37			1187.37	3.906	75.80		
6035.55			5146.63			5146.63	16.929	328.52		
1298.50			1107.26			1107.26	3.642	70.67		
7.50			6.40			6.40	0.021	0.41		
931.75				449.35		449.35	1.478	28.68		
1540.35				742.85		742.85	2.443	47.41		
5.80				2.80		2.80	0.009	0.17		
38505.10	3640.75	13020	12545.94	1195.–		30401.69	100.000	1940.55		

Hemmanstal	Registernummer	Littera å kartan	Socken Hemman och jordägare	Sökande och med dem likställda	Ägofigur	Markens uppskattade värde Nuvarande värde Kronor	 Blivande värde Kronor
1	2	3	4	5	6	7	8
			Ödegärdet den 2 december 1935 Nils Gustafsson. Joh. M. Johansson Gottfr. Gustafsson.				
			Föreläcude avskrifters, sid. 1-109, likhet med originalet betygar På Gäustefs vägnar: Nils Gustafsson				

PETTERSONSKA BOKTR. EFTR.
322803