Akt nr:

R-E1a-1768

AU$R-E1a-1768

Se A.M. nr 20/1928

Västerbygdens Vattendomstol 20 AUG. 1925

T. nr. 165

Kungl. Lantbruksstyrelsens
Kulturtekniska byrås arkiv

R 6-1768

Handlingar

angående utdikning av de så kallade

Mönarps Mossar

uti Floby m. fl. socknar, Vilske m. fl. härader

och Skaraborgs län.

upprättade vid taga syn åren 1923-1924 af

Gustaf Sjöberg

Statens Lantbruksingenjör.

Nederbördsområde A:o 142:1; V. Bill: 12.

Innehåller 464 st. skrivna sidor, jämte 6 blad ritningar

Protokoll, för vid sammanträden, under pågående laga syneförrättning angående upprätthållande av avloppskanaler från och genom vissa delar av den så kallade Mönarsjön samt i ändamål att fastlägga vattenskadade marker belägna inom Floby Götene Ervolanda, Kinnevads och Lutt-ra socknar av Vilske Frökindals och Gartofta härader och Skaraborgs län.

År 1923 den 3 april inställde sig undertecknad statens lantbruksingenjör i Skövde småskola, för att på grund av Kungl. Maj:ts befallningshavandes i länet förordnande (bilaga Litt. A) hålla sådan syn, som omförmäles i gällande vattenlag 7 kap.

Genom i veder börlig ordning utfärdade kungörelser (Bilaga Litt B) hade delägarne blivit underrättade om förrättningens handläggning vid sammanträde denna dag.

1 §

Förutom förrättningsmannen och de av honom utsedda biträde under förrättningen tillkallade sakkunnigoledamöterna L. J. Andersson i Ölsleg. Borgunda och F. H. Olsson i Rådene Hammenhög, hade följande personer sig infunnit.

Sökandena till förrättningen:

Från Göteveds socken

Carl Samuelsson för 1/8 mtl. Rosenberg

Frans Larsson " 1/8 " Torarp Mellomgården

Frans Lagergren " 3/40 " dr dr och 9/8 mtl. Stommen.

Från Kinneveds socken

Sanfrid Jonsson åsom förmyndare för omyndigt i Sanfrids Gustafsson et. 1/3 mtl Ledg. och 1/4 mtl Slutarp Marberg.

Fram Gustafsson för 3/16 mtl. Lilleg. Månarp.

Från Golanda socken

K. G. Andersson i Skånum Baeteg. för 3/16 mtl.

J. F. Andersson för 1/12 dr Skräddareg.

Johan Andersson 1/4 Holmen nuvarande ägare

Från Kinneveds socken

Sven Fredriksson 1/12 Ledg. i Slutarp och 1/16 mtl. Marberg.

Ivar Andersson för 1/12 mtl. Ledg. och 1/16 mtl. Marberg.

Alfr. Andersson för 1/12 mtl. Ledg. och 1/16 mtl. Marberg.

Friherre Henrik Fock för 1/2 mtl. Tomten och 1/8 mtl Tokarlåten i Golanda socken samt 1 mtl. Grovmarg. i Göteveds socken

Ernst Andersson för 3/16 mtl Stolg Ätrop i Kinneveds s:n.

Alfr. Johansson för 1/4 mtl. Sryggag. Slutarp.

Och av övrige delägare.

Frans Johansson för 3/8 mtl. Gårestorp

Frans Sellerberg. 46/96 " Olofstorp och Holmen ang.

Alfred Hedberg. 1/3 " dr dr

Ivan Alfredsson. 1/4 " Skånum Gårdet

J. L. Andersson " 1/6 " dr Skräddareg.

Ture Johansson " 7/120 " dr dr

C. V. Lundbad " 3/32 " Vädkrolmen

Johan Andersson 1/6 " Skånum Skräddareg.

genom domen Mårten Johansson, att av förnämnda hemman.

Från Kinneveds socken.

A. P. Jonsson för 1/8 mtl. Åtorp Lunnagården
Erik Gustafsson " 19/224 " Maglarp
Tore Andersson " 1/16 " dº
Levin Andersson " 15/448 " dº
Johan Pettersson " 15/448 " dº
Salomon Gustafsson, såsom att. av 1 mtl. Prästbolet.
Nils Johansson för 1 mtl. Östorp
Fredrik Andersson " 1/2 " Flutarp Ödeg.
Ivar Gustafsson " 1/3 " dº Ledog.
Johan Svensson " 1/4 " Fastarp, Billomg.
L. J. Johansson " 3/4 " dº dº
Herman Andersson " 7/448 " Maglarp.

Från Lutlua socken

Oskar Johansson för 1/4 mtl. Klockare torpet
Alfred Johansson " 1/8 " Munkag.
Ester Gustafsson " 1 " Liden, genom Alfred Johansson enl. fullmakt. (bilaga Litt D).

Från Göteveds socken.

August Mattsson för 13/64 mtl. Stin Marbog.
August Andersson " 3/16 " Kommovalla.
A. G. Fredriksson " 1/2 " Rosendeog.

2 §

Det för förrättningsmannen av Kungl. Maj:ts tefallningshavande utfärdade förordnandet upplästes och hade följande lydelse (Bilaga Litt A).

3 §

På därom framställd fråga förklarade ingen invändning mot synemännen ej heller visste dessa med sig stå i något jävsförhållande till någon av delägarne.

4 §

Något laga hinder för förrättningens handläggning ansågo synemännen ej föreligga.

5 §

Sökandena till förrättningen förklarade att deras avsikt med denna var att få avlopsvattenledar upptagna genom vissa delar av ... de så kallade Mörarnas utrevar till det djup och den storlek att deras intill och i närheten belägna marker kunde torrläggas till lagenligt djup av 1,2 meter samt att kostnaden häröfver och för framtida underhållet måtte fördelas på dem, som därav kan anses hava nytta, vilken utredning de nu begärde att synemännen måtte verkställa.

6 §

Förrättningsmannen tillträgade de närvarande huruvida det vore någon som hade särskilt yttrande att framställa eller vilje föreningar sig med sökandena.

7 §

Då så ej förekom förklarade föreläsningsmannen att synemännen komme att taga avdikningsfrågan under behandling och därmed lagligen förfara och skulle de då tid och tillfälle därtill erbjödes verkställa besiktning på marken och utföra sådan jordvärdering som föreskrives i gällande vattenlag.

8 §

Då inget vidare förekom, att till protokoll anteckna, uppläsites detsamma och lämnades utan anmärkning och tillkännagavs att nyttt sammanträde skulle hållas å samma plats och å tid som genom kungörelse i socknekyrkorna och tidningarna landsbygden och Falköpings tidning skulle tillkännagivas.

Ort och tid som ovan
Ex officio:
Gustaf Sjöberg

D. J. Andersson K. H. Olsson

9 §

På utsatt tid och ställe sammanträdde åter förestående synemän för att vidare behandla den föreliggande avdikningsfrågan och hade dessutom följande personer tillstädeskommit:

Från Floby Socken:

Kommarkan Henrik Tocke för Nygrannagården.
Skälvum Torg. Simontorp Tokaslätten, Skånum Tomten och
Lötsved Gate gården, Hofmansgården,

Från Svolanda socken.

Frans Johansson för Gårestorp
Alfred Hedberg . Olofstorp
Gustaf Andersson . Kyrkebol.
Oskar Östlind . do demomme även
såsom arr: av jord tillhörande Östveds kyrka;
Oskar Johansson . Skånum Gärdet.
Johan August Andersson för Skånum Skräddarg.
J. F. Andersson " do do
O. Andersson " do Backgården.
Leander Larsson " do do
K. G. Andersson . do do
Johan Andersson . Holmen.
Alfred Hedberg " Olofstorp.
Carl Samuelsson . Skånum Gärdet.
Sven Alfredsson . do do

Från Östved socken.

A. Hellgren för Östved Fruegården.
Oskar Frys do do demomme
även såsom ombud för Lars Johannes st. Östved Frug. (enl. fullmakt bilaga Litt. E)
Alfred Fredriksson för Rosenberg.
Carl Samuelsson. do och Gaisteng.
Joh. Lindberg st. " do, genom
Alfred Fredriksson, enligt fullmakt (bilaga
Litt. F).

August Andersson för Komonavallen.
Sanfrid Jonsson do demomme även
såsom förmyndare i Sanfr. Gustafsons st. Gustaf Marbogården.
Johan Johansson . Olin Glasmastarg.
Aug. Mattsson . do Marbogården.
Frans Larsson . Torarp Mellong.
Frans Lagergren . do do

Från Luttra socken.

Alfred Johansson för Luttra Munkag.
Kapten C. G. von Lagerkrantz för
Långholmen.

Från Rinneveds socken.

Godsägare G. V. Nordström för Mönarp Storegård och Lillegård.
Frans Gustafsson för Mönarp. Lillegården.
Aron Fredriksson. Slutarp Nr 6.
Isak Andersson. do do
Johan Samuelsson. do Ödegården, och Bastegården.
Bernhard Gustafsson för Slutarp Ledogården.
Johan Isaksson. Fastarp Millingården.
Fredrik Andersson. Slutarp Ödegården.
Nils Johansson. Lagerstorp Västergården och Backegården.
Salomon Gustafsson såsom arrendator Prästbolet.
Johan Pettersson för Naglarps soldattorp.
Herman Andersson. do
Johan Pettersson. do
Levin Andersson. do
Erik Gustafsson. do
Velander Jönsson. Axtorp Nalgården.
Johan Larsson. do Lunnagården.
Mejeriet Ragnar Johansson, Slutarp.

138

Förrättningsmannen meddelade, att sedan första sammanträdet synemännen å marken tagit de lokala förhållandena i skärskådande samt verkställt den förreskrivna jordvärderingen.

På grund härav och vad föreut utrönts hade förslag till vattenledningens utförande blivit utarbetat och föreslades de nu varande och därtill hörande längder genomgingos.

14 §.

De närvarande beslöto att tillsätta en interimstyrelse på 5 personer, vilka skulle handhava avdikningsföretagets angelägenheter, till dess förrättningen vunnit laga kraft.

15 §

Till sådan styrelse valdes därefter Herr. Ivar Gustafsson, Ledsgården, Slutarp, Kapten C. G:son Lagerorantz, Rogestorp, Klas Andersson Skånum Prestgården, Oskar Gåtlind i Åstorp Stommen och Godsägare C. V. Nordström, Mönarp.

16 §.

Uppdrogs åt den utsedda interimstyrelsen att ombestyra de kommunala angelägenheterna genom lån upptagande eller på annat sätt den finner lämpligast.

17 §.

För att delägarne närmare skulle kunna taga del av handlingarne och det föreliggande förslaget, skulle dessa under en tid av 14 dagar vara tillgängliga hos Ivar Gustafsson, Ledsgården Slutarp, som mottog dessamma till förvaring

18 §

Förrättningsmannen begärde, att av det honom tillkommande förrättningsarvodet utbekomma 2000:- kronor, vilka av Herr Ragnar Johansson utbetalades.

19 §

Då intet vidare förekom till behandling upplästes dagens protokoll, med tillkännagivande att nytt sammanträde skulle hållas å samma plats, onsdagen den 10 Sept. kl. 11 fm. då om möjligt förrättningen skulle avslutas.

Slutarp den 30 juni 1924.

Ex officio:

Gustaf Sjöberg

L. J. Andersson A. H. Olsson

20 §.

På bestämd tid och ställe öppnades åter sammanträde för vidare behandling av den föreliggande avdikningsfrågan och hade förutom synemännen dessutom efterstående personer sig inställt.

Såsom konsistoriombud Kontraktsprosten E. Bostrom, enl. förordnande (Bilaga Litt. G.)

Baningenjören C. H. Thornberg såsom ombud för Halmstad-Nässjö Järnvägsaktiebolag (enligt fullmakt (bilaga Litt. H.)

Gustaf Andersson såsom ombud för Eskveds församling enligt protokollsutdrag (bilaga Litt. J.)

Kommunalordföranden G. O. Andersson, såsom ombud för Grolanda församling enl. protokollsutdrag (bilaga Litt. K.)

Alfred Johansson Hallag, Slutarp såsom ordförande i Leabys lingslags vägdistrikt.

A. G. Johansson, Står såsom ordförande

i Veleka härads vårhållningsdistrikt.

Alfred Andersson d. för Ledsgården genom Klas Andersson enl. fullmakt (bilaga Litt Ka)

Robert Bengtsson för Hallagården

Karl Johansson " Lugarp

Johan Persson " do

Från Svolanda socken:

Frans Persson för Bårstorp

Frans Johansson, " do

Alfred Hedberg " Olofstorp densamme även såsom ombud för Frans Lettenberg enl. fullmakt (bilaga Litt L.)

Emma Andersson för Olofstorp genom Karl Johansson enl. fullmakt bilaga Litt M.), densamme även såsom ägare av Olofstorp.

Anna Gustafsson för Skålsum Skatteg. genom Alfred Hedberg enl. fullmakt. (bilaga Litt. N.)

Alfred Johansson för Skålsum Skatteg.

Frans Andersson " do Bodeg. genom Anders Andersson enl. fullmakt (bilaga Litt. O.)

Karl Samuelsson d. för Kråkholmen och Gårsene Trugården genom Oskar Fors, enl. fullmakt bilaga Litt. P.), densamme även för egen del.

Karl Johansson för Kyrkebol

Frans Johansson " Vitsäkersmaden densamme även såsom ombud för Sam-fund Andersson enl. fullmakt. (bilaga Litt. Q)

Oskar Svärlind för Ånamaden densamme 2 även såsom arr. av Svärlends kyrkojord.

Enock Jonsson för Kyrkebol.

Oskar Andersson " Vitsäcke.

Oskar Johansson för Skånum Gärdet.

Sven Alfredson " do

Karl Samuelsson " do

J. F. Andersson för Skånum Skräddareg.
Alfred Johansson dº Backeg. genom
G. O. Andersson enl. fullmakt (bilaga Litt. R).
densamme även för egen del.
Leander Larsson för Skånum Backegården
K. G. Andersson " dº dº
J. F. Andersson " dº Skräddaregården
A. J. V. Andersson " dº dº
C. V. Lundblad " Vädtholmen.
Matilda Andersson. Gårestorp, gen. Amandus Andersson
Karl Gustafsson " dº

Från Göteveds socken:

Johan Jonsson för Göteve Frugården genom
Erik Johansson enl. fullmakt (bilaga Litt S)
Axel Johansson för Göteve Ändegården i Ingemarsg.
A. Hellgren " dº Frugården.
Lars Johansson st. för dº dº, genom Johan
Larsson enl. fullmakt bilaga Litt T)
Alfred Fredriksson, för Rosenborg.
Carl Samuelsson " dº och Qvistäng.
Johan Lindbergs st. " dº och Ekelund
genom Handlanden Axel Johansson enl. full-
makt (bilaga Litt U).
Gustaf Andersson för Backer.
Sanfrid Jonsson " Kommorella.
Nils Andersson såsom delägare i Anders
Johansson st. Kommorella.
Aug. Karlsson för Kommorella.
Johan Andersson för Ingemarsgården.
Amandus Gustafsson för Göteve dº
Alfred Andersson för Elin Klasmästaregården
Aron Andersson " dº
Anders Johansson för Elin Skräddaregården
Alfred Andersson " dº dº och Marbog.
Aug. Mattsson " dº dº

Fram Lagergren för Elin Stommen.
Anders Johansson. dr Skräddareg.
Oskar Lagergren. Tovarp Rumpeg.
Gustaf Lundén. dr Mellomg.
Karl Lindgren. dr dr
Theodor Nilsson. dr Rumpeg.
Sanfr. Lagergren. dr Lars Anderg.
Alexander Johansson dr dr
Alexander Kyllberg för Tovarp dr
Sigfrid Andersson. Tovarp Mellomg.

Från Luttra socken.

Torvald Ahlberg för Munkagården
Johan Johansson et. Munkagården och Lillegården, genom Aron Fredriksson enl. fullmakt (bilaga Litt. V), densamme även såsom ägare av avs. från Långholmen.
Karl Johansson för Luttra Klockaretomten.
Mandus Danielsson. dr dr
Fram Andersson. Vassagården
Kapten C. G. von Lagerosanty för Långholmen.
Alfr. Johansson för Långholmen avs.
J. Sundén " dr "
Ang. Karlsson. dr dr.

Från Kinneveds socken

Lantbrukare C. V. Nordström för Mörarp Storegård och Lillegård.
Sanfrid Gustafsson et. för lägenheten Triangeln (och Slutarp Karbog. i Ledg.) genom Sanfrid Jonsson, enl. fullmakt (bilaga Litt. X).
Ida Ören för Mörarp Lillegården
Alfred Andersson för Slutarp No 6.
Selma Jonsson för C. A. Jonsson et.

Slutarp N:o 6

Ivar Andersson för Slutarp N:o 6.
Johan Samuelsson. dr Öde- och Backegård.
Bernhard Gustafsson. dr Ledsgården.
Alfred Johansson " dr Siggagården genom
Valdemar Johansson enl. fullmakt (bilaga Litt. Y)
Johan Svensson för Fastarp Mellomgården
Fritz Adamsson. Slutarp Ödegården
Fredrik Andersson. dr dr
Johan Andersson. Lagerstorp Östergården
Nils Johansson. dr Västerg.- och Backeg.
Herman Andersson för Naglarp.
Johan Pettersson " dr
Levin Andersson. dr
Erik Gustafsson. dr
Johan Pettersson dr
L. A. Gustafsson dr
Martin Andersson dr
Per Andersson
Fredrik Gustafsson et för Naglarp, genom Emil Fredriksson, enligt fullmakt (bilaga Litt Z)
J. A. Gram et. för Naglarp genom Emil Fredriksson enl. fullmakt (bilaga Litt Å)
R. Herman Gustafsson för Naglarp.
Sanfrid Gustafsson " dr
O. A. Persson " Sörby
Nilsgot Silvander. dr
Karl Johansson. dr och Sventorp Storeg.
Sanfrid Andersson. Sventorp Storegården.
Oskar Andersson. dr Lillegården
Karl Johansson. Hallsäng, genom Nils A. enligt fullmakt (bilaga Litt Ä)
Karl Persson för Hallsäng, genom Nils A. enligt fullmakt (bilaga Litt Ö).
Olas Andersson för Hallsäng, genom Nils A. enl.

fullmakt (bilaga Litt. Öa)

Emma Andreasdotter för Hallsäng, genom Nils A. enl. fullmakt (bilaga Litt. Öb.)

Gustaf Andersson för Hallsäng.

Ernst Andersson - Axtorp Nolgården.

Johan Larsson - do

21 §.

Meddelade förrättningsmannen att sedan förslaget legat till granskning hade genom interimstyrelsen en del yrkanden framställts, vilket dels påfordrat en utvidgning av utdikningsområdet med nya dikens upptagande i förslaget och dels vissa dikens utslutande.

De härigenom nödvändiggjorda ändringarne av de förut uppgjorda längderna hade blivit utförda och de nu framlagda överensstämmande härmed.

22 §.

Det sålunda föreliggande förslaget delgavs de närvarande och längder därtill genomgingos.

23 §.

Synemännens utlåtande upplästes och hade följande lydelse (bilaga Litt. Öc)

24. §

Räkningen över förrättnings-kostnaderna delgavs de närvarande och ett exemplar överlämnades till interimstyrelsen.

25 §

Mellan en del av de närvarande

delägarne ingiftes en skriftlig överenskommelse (bilaga Lit Ö) om fortagets utförande m.m., vilken av synemännen vitsordades.

25 §

Då intet vidare förekom att till protokollet anteckna upplästes detsamma och lämnades utan anmärkning, varefter sammanträdet avslutades.

Slutarp den 10 sept. 1924.

Ex officio:

Gustaf Göberg

L.J. Andersson H.G. Olsson

L. ö. W. Dm N:o 2-31

1919

Nummer i resplanen.

~~N:o 48a-6, 1921~~

~~N:o 41 1922~~

-16- ~~N:o 16 1923~~

~~N:o 34 1920~~

~~N:o 33 1921~~

~~N:o 37 1922~~

~~N:o 39 1923~~

N:o 31 1924.

N:o 134

KONGL. MAJ:TS BEFALLNINGSHAFVANDE I SKARABORGS LÄN

Resolution.

N:o 14 1924.

Bilaga Litt. A.

Kultbruksingenjören Gustaf Sjöberg

, varder härigenom förordnad att, därest laga hinder ej möter, den i bilagda ansökning omförmälda förrättning i laga ordning verkställa; blivande denna resolution översänd till förrättningsmannen, som har att över mottagandet härav skyndsamt hit insända bevis.

Mariestad å landskansliet den 13 januari 1919

På Länsstyrelsens vägnar:

Hugo Sandén Felix Almqvist

KR. 1 STAMPEL SKARABORGS LANDSKANSLI EN KRONA 13 JAN. 1919 KR. 1

KR. 1 STAMPEL SKARABORGS LANDSKANSLI EN KRONA 13 JAN. 1919 KR. 1

KR. 1 STAMPEL SKARABORGS LANDSKANSLI EN KRONA 13 JAN. 1919 KR. 1

Stämpel Tre kronor.

Undertecknade delägare i Mönarps Mossutdikningsförening förena oss härmed att bifalla den hos Konungens Befallningshavande gjorda ansökan om lagsynförrättning i och för uppgrävning av avloppsdiken här och genom de så kallade Mönarps mossar.

Slutarp den 7 mars 1921.

Carl Samuelsson Götered
Frans Larsson Tovarp Mellomgb.
J. H. Lagergren Tovarp Götered
Frans Lagergren Tovarp Götered
Sanfrid Gustafson Ledsg Slutarp
Frans Gustafson Lillegård Mönarp
K. G. Andersson Skinnum Backg Grolande
Jakob Andreasson Skinnum Skräddarp "
O. J. Ohrelen Skinnum Backg "
Indarna Eric Carlsson Holmen Grolande
J. F. Andersson Skräddarp
Arvo Fredriksson Ledsg Slutarp.
Ivar Andersson Ledsg Slutarp
Alfr. Andersson Ledsg Slutarp
L. A. Gustafsson Naglarp. Kennered
S. Andersson Lyenstorp
Henrik Ståhl Grolanda
Ernst Andersson Axtorp Nalg.
Wilander Josefsson Axtorp
L. J. Samuelsson Slutarp Backg
Alfr. Johansson Siggag. Slutarp

Egenhändiga namnteckning bevittnas
Regner Johansson Els Karlen.

Afskrift.

D. o V. Dm. N:o 2-31

1919

Till Kronogens Befallningshafvande i
Skaraborgs län.

Undertecknad får härmed vördsamt anhålla om förordnande för en statens landtbruksingenjör att jämlikt gällande dikningslag förrätta syn och för uppmätning och fördjupning af afloppskanal i ändamål att torrlägga vattenskadade mäkter tillhörande Månarps egendom uti Hinneveds socken och Frökinds härad.

Närmaste stjelstation till förrättningsstället är Slutarps och närmaste järnvägsstation Slutarp.

Meddelanden angående förrättningen ställas till Månarps egendom under adress Slutarp.

Uppgift på öfriga delägare, vilka anses beröras af företaget, finnes å omstående sida.

Månarp den 27/12 1918

G. V. Sundström

Afskriftens riktighet bestyrkes:
Ex Officio
Gustaf Jöberg
Statens Landtbruksingenjör

Ovanstående ansökan bifaller åfven undertecknade.

AKTIEBOLAGET TORVINDUSTRI

Uppgift på intressenterna i företaget:

Dikningsföretaget berör huvudsakligast Mönarps egendom jämte Risholmen, Roggestorp, Kronegendomen Kiden

D. o W. Dn. N:o 2 - 31.
1919

SKARABORGS LÄNS
13 JAN. 1919
LANDSKANSLI

SKARABORGS LÄNS
30 DEC 1918
LANDSKANSLI

Till

Konungens Befallningshafvande i Skaraborgs län.

Undertecknad fåt *härmed vördsamt anhålla om förordnande för en statens landtbruksingenjör att jämlikt gällande dikningslag förrätta syn i och för* uppröjning och fördjupning af afloppsrinne *i ändamål att torrlägga vattensjuka marker tillhörande* Näfraryds Egendom *uti* Kinnevads ~~socken~~ *socken och* Frökinds *härad.*

Närmaste skjutsstation till förrättningsstället är Ulricehamn *och närmaste järnvägsstation* Ulricehamn.

Meddelanden angående förrättningen ställas till Näfraryds Egendom *under adress* Ulricehamn.

Uppgift på öfriga delägare, hvilka anses beröras af företaget, finnes å omstående sida.

Näfrary *den* 27/12 *19*18

G. L. Wirsäng

E. S.

Uppgift på intressenterna i företaget:

Innehafvarens namn:	*Hemmanets eller byns namn:*
Dikningsföretaget borår huvudsakligen	
	Mönsås Egendom
jämte	Risholmen
	Rozzeslaip
	Ekmosgårdsmossen Eiden

Redaktion och expedition:
Öppen varje helgfri dag fr. kl. 9 fm.—5 em.

TELEFONER:
REDAKTIONEN: 556.
EXPEDITIONEN: 268.
TRYCKERIET ankn.: 268.

VERKST. DIREKTÖREN
Telef.: *Slutarp 1.*

BONDEFÖRBUNDETS TIDNING

LANDSBYGDEN

Nyhets- och annonsorgan för Skaraborgs län och västra Sverige.

Prenumerationspris:
Halvveckoupplagan:
Helår kr. 4: —; 3 kvart. 3: 50
2 kvart. 2: 50; 1 kvart. 1: 25
Riksupplagan:
Helår kr. 3: —; 3 kvart. 2: —
2 kvart. 1: 75; 1 kvart. 1: 50
ANNONSPRIS:
Före o. efter text 12 öre pr mm. Textsida 15 öre pr mm. Lägsta annonspr. 2: 40.
Födelse-, förlovnings- och vigselannonser kr. 3: —.
Dödsannonser 40 mm. kr. 4: —, överstig. 12 öre pr mm.
Lösnummerpris: 10 öre.

Halvvekoupplagan (Uppl. B.) N:r 24. — Fredagen den 23 Mars 1923. — Bondeförbundets Tidnings tryckeri, Falköping 1923. Redaktör och ansvarig utgivare: J. P. Ingelow.

SKARABORGS ENSKILDA BANK
inlöser
fr. o. m. den 19 mars
Vinstkupong N:o 14
med
Kronor 5: —.

AKTIEBOLAGET
SYDSVENSKA BANKEN
mottager insättningar å
DEPOSITIONS-, KAPITAL- och SPARKASSERÄKNING
— till —
HÖGSTA gällande ränta.
KASSAFACK uthyres.

Aktiebolaget
Nordiska Handelsbanken
Egna fonder 72,650,000 kr. - 135 bankkontor,
gottgör å
Depositions- & Kapitalräkning
högsta gällande ränta.
Falköpingskontoret: Telefon 360.
Kontor i Falköping, Floby, Mullsjö, Skövde, Åsarp. 175

Ordinarie Kretsstämma

— med —

Bondeförbundets medlemmar i Skaraborgs län

— hålles i —

SKÖVDE å Logen Thors lokal

Lördagen den 7 april kl. 11 f. m.

ÄRENDEN:

1. Beslut om ansvarsfrihet för föreg. års räkenskaper och förvaltning.
2. Val av förtroendemän och revisorer.
3. Val av ledamöter i förbundsstyrelsen och ombud till förbundsstämman.
4. Beslut om tillsättande av ombudsman för nästa år, m. fl. frågor

Sockenföreningar erinras om val av ombud.

Kretsstyrelsen.

Kungörelse.

Allmant sammanträde angående

Sedan undertecknad, statens lantbruksingenjör, av Kungl. Maj:ts befallningshavande i länet blivit förordnad att jämlikt föreskrifterna i gällande vattenlag förrätta syn angående utdikning av vissa trakter av den s. k. MÖNARPS MOSSE, i ändamål att torrlägga vattenskadade marker belägna inom Floby, Göteve, Grolanda, Kinneveds och Luttra socknar uti Vilske, Frökinds och Vartofta härader av Skaraborgs län, har allmänt sammanträde av mig blivit utlyst att hållas i **Slutarps småskola Tisdagen den 30 nu instundande april kl. 2 e. m.,** och varda alla de, som hav[illegible] egen eller annans rätt att därvid bevaka, härigenom kallade att tillstäde[illegible]mma.

Skövde den 9 mars 1923.

Ex officio:
Gustaf Sjöberg,
Statens lantbruksingenjör.

Jönköpings läns Lanthushållsskola i Tenhult.

Ny kurs börjar d. 1 maj o. pågår till i medio av okt.

Undervisning i alla i ett hem förekommande arbeten såsom matlagning, bakning, slakt, konservering m. m., sömnad och vävnad, såväl enklare som konstvävnad samt i allmänbildande ämnen, såsom svenska, räkning, naturkunnighet, bokföring, praktiska skrivningar, litteratur, sång, medborgarkunskap m. m.

Statsunderstöd och frielevplatser kunna erhållas.

Prospekt och upplysningar erhållas genom skolans rektor,

Direktör Karl Brandin, TENHULT.

Trycksaker
alla slag, utföras fort, vårdat och billigt å
BONDEFÖRBUNDETS TIDNINGS TRYCKERI
Telef. 268 FALKÖPING Tel. 268

Sammanträde.

Bondeförbundets Tidningsförening
u. p. a.
avhåller sin
ORD. ÅRSSTÄMMA
Onsdagen d. 28 innevarande mars kl. 11 f. m.
— å —
Tidningens lokaler i Falköping
Ärenden enl. stadgarne.
Styrelsen.

Skepplanda sockenförening av Bfbt
kallas härmed
till årets första ordinarie sammanträde
å KOMMUNALRUMMET
Torsdagen den 29 mars kl. 5 e. m.
för att granska föregående års räkenskaper samt val av ett kretsombud och andra vid mötet förekommande frågor.
Skepplanda den 21 mars 1923.
Ordf.

Från landskommunerna.

Ord. kommunalstämma
med SLÖTA socken hålles i
SAMLINGSSALEN
Tisdagen den 27 mars kl. 4 e. m.

Hemmansinnehavarne i SLÖTA och KARLEBY socknar kallas att sammanträda i *Slöta samlingssal Tisdagen den 27 mars kl. 5 e. m.* för behandling av frågor rörande Purrakärr.
Slöta den 10 mars 1923.
Victor Andersson.

Yllestad.
Ordinarie kommunalstämma
hålles
Tisdagen d. 27 mars kl. 3 em.
Ordföranden.

Ordinarie kommunalstämma
med
FORSBY KOMMUN
hålles i
SOCKENSTUGAN
den 31 mars 1923 kl. 2 e. m.
Ordf.

Tillkännagivande.

Föredrag
— om —
Billiga Husbyggen
hålles av
Herr Lorentz Johansson från Igelstorp
— i —
Skytteföreningens lokal, Kinnarp
Tisdagen d. 27 innev. mars kl. 5 e. m.

Efter föredragets slut avhåller Kinnarps sockenförening sitt årssammanträde.
Till talrikt besök inbjudes.
Styrelsen.

D:r NILS MAGNUSON
Kungsgatan 9 (hörnet av Drottninggatan) SKÖVDE.
Mottagning: Vardagar kl. 10—1
Annan tid efter överenskommelse
Tel. 901. *Sjukresor.*
11 a

Lantbruksarkitekt Olof Stylin
BYGGNADSKONSULENT, Örebro och Västmanlands Hushållningssällskap och Föreningen Egna Hem.
Tel. 3071 (anknytn. bost.) Fabriksgatan 8, ÖREBRO.
Ritningar och kostnadsberäkningar m. m. till
Ny- och ombyggnader av bostads- och ekonomibyggnader för lantbruket enligt moderna principer och med ekonomiska och praktiska konsruktions- och driftanordningar.
Kommunala byggnader. Referenser från 18-årig verksamhet i facket. Samlingslokaler. Första och andra pris vid ett flertal utställningar. 1918—22 — 2,000 beställare i Sverige och utlandet. OBS.! Ytterst moderat arvode enl. taxa. Rekvisitione och besök pr omg. (även pr korrespondens).

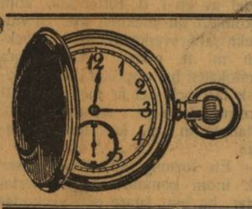

HEDERSPRESENTER!
Guldur av bästa fabrikater
samt
GULDKEDJOR till särdeles billiga priser
— hos —
N. A. Larson. Tel 162.
FALKÖPING

En präktig agitationsbroschyr
i bondeförbundets tjänst är
Bondepolitiska funderingar,
omfattande ett 50-tal sidor med prydligt omslag och behandlande ett flertal spörsmål rörande samhällslivet och vår organisation.
Broschyren kan, därigenom att anslag till tryckningskostnader givits, säljas till ett pris av 25 öre pr st. Rekvisitionen ställes till redaktör JAMES KJELLMAN, FALUN.

TREVLIGA
Strandkoftor, Dräkttyger, Blus- o. Klädningstyger i ylle, bomull och siden, Gardiner, Dukar, Sängöverkast, blekt o. oblekt Bomullsväv, Bolster- o. Täcktyger, trevliga Filtar. Stor sortering i Underkläder för barn, dam o. mans. Tricå i styck
Ull och Stickylle tages i utbyte mot varor.
KORTA VAROR - - - BILLIGA PRISER.
WERA-MAGASINET, STENSTORP.

Gustav Ullberg - STENSTORP
— TELEFON 25 —
Manufaktur-, Herrekipering-, Sybehör-, Reseffekt-, Hatt- & Mössaffär - Skor o. Galoscher.
Färdigsydda kläder. Tricotvaror m. m.
- - Godsemottagning för Västergötlands Yllefabrik. - -
ULL och STICKYLLE emottages i utbyte mot varor.

Skaraborgs läns Centralkassa för jordbrukskredit,
Falköping.
Varje kommun sin jordbrukskassa, sin egen penninginsättning!
Statsunderstödd. Statsgaranterad.
235

Mellersta Västergötlands Brandförs.-bolag
Falköping.
Reservfond 100,000 kr., uttax. 8 öre pr 100 kr
Minst 5 försäkringstagare bilda sockenkommitté.

FALBYGDENS Hästförsäkringsbol.
Avgiftsfri veterinärundersökning, foster- och fölförsäkring.
Ombud: Varje legitim. veterinär

VITA STJÄRN LINIEN
Världens största ångare.
Stor prisnedsättning i alla klasser
Lägsta pris: 2:dra klass kr. 510: —, 3:dje kl. kr. 385: —
TILL NEWYORK: MAJESTIC 56551 tons, OLYMPIC 45439 tons. HOMERIC 35000 tons. Allra kortaste Atlantresa. ADRIATIC, BALTIC, CEDRIC, CELTIC m. fl
TILL BOSTON och FILADELFIA.
TILL CANADA: REGINA, ny, DORIC ny, MEGANTIC och CANADA.
NY LINJE till Amerika och Canada via Trelleborg—Sassnitz—Bremen. Ingen Nordsjöresa. PITTSBURGH ny, CANOPIC m. fl.
1:sta, 2:dra och 3.dje klass biljetter utfärdas
Tillskriv CARL ERIKSSON, Generalagent, Postg. 34, GÖTEBORG.

Lediga platser.

En 16 à 17 års
Dräng
får plats den 24 april i
KÄLLEGÅRDEN,
Leaby, Vartofta.

En alldeles ny Villabyggnad
belägen vid järnvägsstation i Västergötland, inredd för affär och bostadslägenheter, med elektriskt ljus, slask och vattenledning, säljes *billigt* vid snar affär.
Bondeförbundets Tidning anvisar.

Till salu.

N. LIDÉNS BLOMSTERAFFÄRER
— i —
Tidaholm, Falköping, Falk.-Ranten
Tel. 95 Tel. 424 Tel. 559
REKOMMENDERAS.
KRANSAR och BUKETTER smakfullt bundna.
BILLIGA PRISER.

Rätt tid
har den som köper sitt
UR
Alg. Carlssons Ur- & Optiska affär
Storgatan 8
FALKÖPING
Tel. 544.

HEDERSGÅVOR:
Guldur, Guldkedjor, Käppar, Snus- m. m. - dosor - m. m.
PRIMA VAROR. BILLIGA PRISER.
270

Köp en RECORD-CYKEL
Bästa Svenskt märke, lättgående och starka garanteras.
— Begagnade tagas i utbyte. —
JOHAN ANDERSSON,
Hallen, Istorp, Horred.

C. B. OHLSON
Riksl. 100. HJO. Riksl. 100.
Manufaktur- & Kappaffär
REKOMMENDERAS.

Carl Argusén
UR- & OPTISK AFFÄR
Tel. 132. — HJO — Tel. 132.
REKOMMENDERAS.

Lindgren & Öhman - HJO
(H. SJÖSTEDTS EFTR.)
KÖPER och SÄLJER:
Spannmål, Foder- & Gödningsämnen, Foderbenmjöl. Alla sorters utsäden.
— Telefon 3. —

Spannmål - OST - Fröer
— uppköpes av —
Eriksson & Carlsson
Rt. 28. TÖREBODA. Rt. 92.

Erik Hj. Johansson Slakteri- & Charkuteriaffär, Töreboda.
Tel 106. KUNGSGATAN 14 Tel. 106.
Dagligen färska och prima Charkuterivaror, alla slag.
!! Slakteridjur uppköpas till högsta pris !!

Lantmän!

Om Ni icke är i tillfälle läsa någon av de större och dyrbarare jordbrukstidskrifterna så prenumerera på *LANDTBRUKS-TIDNINGEN,* som är populärt hållen och avsedd för den större jordbrukarekåren. Den är därtill billig, kostar blott kr. 2: 50 för helt år med ett flersidigt nummer varje vecka. Landtbruks-Tidningen innehåller allt vad lantbrukaren bör veta för ett rätt bedrivande av sin verksamhet. Fackartiklar, rådgivare inom alla grenar av jordbruket, ett frågoavdelning rörande husdjurens sjukdomar och vård samt lantbruksfrågor, priser å lantbrukets produkter m. m.

Försumma icke att nu genast skaffa Eder *LANDTBRUKS-TIDNINGEN.* Den är en värdefull hjälpreda för varje lantman.

Landtbruks-Tidningen, som har spridning över hela landet, kan erhållas genom prenumeration å närmaste postanstalt. Provex. erhållas från *Landtbruks-Tidningen exp., Jönköping.*

Skövde.

Kjepplunda Stenhuggeri & Kalkbruk
— SKÖVDE 9 —
levererar alla årstider
KALK av bästa kvalité för såväl jordbruks- som byggnadsändamål Infordra offert. Telefon 8 och 156.
Telegramadress "KJEPPLUNDA".

Hedersgåvor i silver o. nysilver
Stort urval - Billiga priser
- Förlovnings- & Vigselringar -
VACKRA MODELLER I ALLA PRISLÄGEN.
Evald Petterssons Guldsmedsaffär
Tel. 593. SKÖVDE. Stora torget.
3

Skövde Elektriska Aktiebolag
Rikst. 736 SKÖVDE. Tomt 14. Rikst. 736
FÖRSÄLJER: *Elektriska Motorer, Installationsmateriell, Armatur Kokapparater, Strykjärn m. m.* - UTFÖR *anläggningar för - - - Kraft, Belysning, Telefon- och Ringledningar.* - - -
INFORDRA ANBUD. REPARATIONER UTFÖRAS
21 a

Skövde Bosättningsaffär
Riks. 222. J. FRANZÉN. Kungsgatan 7.
Till mycket billig priser säljas vi GLAS, PORSLIN, KRISTALLER, KOKKÄRL i koppar, aluminium o. emalj.
:: PORSLIN och GLAS utlånas. ::

Köp Edra Skodon i **G. J. Gustafssons SKOAFFÄR - SKÖVDE.**
Största lager - - Lägsta priser - - Telefon 458.

JORDBRUKSKALK
erhålles BÄST och BILLIGAST från
VÄSTGÖTA KALKFÖRSÄLJNING - SKÖVDE.
Riks. 871. Begär analys och offert. Agenter antagas.

Turbiner för olika ändamål.
Maskingods för kvarn- och sågverk.
Gjutgods, Smiden, reparationer etc.
Välutrustad reparationsavdelning för Automobiler.
--- OBS.! Utvidgade tillverkningar. ---
Aktiebolaget Pentaverken, SKÖVDE.
(f. d Skövde Mek. Verkstads A. B.)

Snickerifabriken Norden - Skövde
Riks 461. Innehavare H. JOHANSSON. Riks 461.
Tillverkning av förstklassiga MÖBLER i alla stilar - Nyinredd Möbelutställning i hörnet av Stor- och Långgatan.
Egen TAPETSERIVERKSTAD.
481

Maskiner!
Till absolut lägsta priser säljas alla sorters Lantbruksmaskiner och Redskap. Även Fordbilar. Ombud antagas! Svar till denna tidning märkt: »*Bästa svenska märken*».

Reparationer
å omlindning av Elektr. Motorer, samt felsökning av Motorer å Bilar, reparation av Cyklar, Motorcyklar m. m. Cyklar och delar ständigt på lager. *Tel. 14, Tidan.*
Reelt arbete. ::: Billiga priser.
Hewelin & Johansson, Tidan

Köp ej
Edra kläder, Bomulls- och Linnevävnader, Ylletyger, Siden och Sammet, Gardiner, Mattor, Trikåvaror. Filtar, Täcken m. m. innan Ni besett vårt stora lager och efterhört våra billiga priser.
Prover till landsorten sända vi gärna på begäran.
GUSTAF NORDGREN & SON, SKÖVDE. 9 a

EDVIN ERIKSON
RÖRLEDNINGSAFFÄR
Skövde. Tel. 329.
Utför alla slags
VÄRMELEDNINGSANLÄGGNINGAR
VATTEN- och AVLOPPSLEDNINGAR
ELEKTRISKA
VATTENUPPFORDRINGSANORDNINGAR
M. M. --- Infordra offert.
10 a

Gör Edra inköp
av Tidningar, Tidskrifter, Tobaksvaror, Leksaker, hos
SÄRNBLADS, SKÖVDE.
Lösnummerförsäljning av »Landsbygden.

Bröderna Anderssons Möbelfabrik o. Möbelaffär
Tel. 109 - TÖREBODA.
Tillverkar finare och enklare Möbler.
Specialité: Sängkammar i björk, samt Matsalsmöbler i ek.
Sorterat lager av bättre och ordinära Möbler
Beställningar emotagas tacksamt på allt vad till yrket hörer.
Billiga priser. Solitt arbete.

AXÉN & MOLIN
Innehavare: ERNST MOLIN
Tel. 7. TÖREBODA. Tel. 7.
Specerier, Konserver, Delikatesser Glas och Porslin, Garn m. m.
Alltid nyrostat KAFFE av Triangelns välkända blandningar.
REELA VAROR. BILLIGA PRISER.
— HUMANT BEMÖTANDE. —

Skara Kakelfabriks A.-B.,
— TÖREBODA —
Tillverkar och försäljer alla sorters Kakelugnar, Spislar, Lerkärl till billiga priser.
Rikst Töreboda 12. :: Skara 48.

Töreboda Tegelbruk
— Töreboda —
rekommenderar
sina tillverkningar
av
Taktegel och **Dräneringsrör.**

Honung-, Mentol-Bröstkarameller.
Ständigt färska Teaterkonfekt
Kaffe- och Tekakor.
Otto Holm - Töreboda.

PIANINON
svenska och utländska
köpas **billigast** från
Pianomagasinet - Tidaholm.
!! BEGÄR KATALOG !!

PENGAR!
För omg. leverans erbjudes Eder valutor, alla i gångbart mynt, nämligen
Tyska mark:
10,000 i en sedel Kr. 6: 50
10,000 i 1,000 Mk.-sedlar Kr. 7: 50
Österrikiska kronor:
10,000 i 1,000 kr.-sedlar Kr. 3: —
50,000 i 1,000 kr.-sedlar Kr. 11: 50
Polska mark:
5,000 i 1,000 Mk.-sedlar Kr. 6: —
10,000 i 1,000 Mk.-sedlar Kr. 10: —
Reklamsats:
5,000 österrikiska Kr., 1,000 Riksmark, mark, 500 Polska mark samt 5 st. andra sedlar Kr. 3: 50.
Portofritt när likvid medföljer ordern eller mot postförskott plus porto.
CARL A. PETTERSSON,
STOCKHOLM 5.

Försäljning
av HUS och EGENDOMAR
förmedlas av
Bondeförbundets Tidnings Exp.,
FALKÖPING.

Hrr Jägare
God förladdning fördubblar skottverkan
Svensk Patentförladdning är bäst.

6

Predikoturer.

Marie Beb.-dag.

FALKÖPINGS KYRKA.
Högmässa kyrkoherde Wetterholm.

JOHANNISKYRKAN.
Andaktsstund kl. 5 em. pastor Öman.

TORBJÖRNTORPS KYRKA.
Högmässa pastor Öman.

LUTTRA KYRKA.
Högmässa pastor Cederbom.

STENSTORP.
Högmässa kl. halv 3 em.

HAKANTORP.
Högmässa kl. halv 3 em.

SEGERSTAD.
Installes.

KARLEBY.
Högmässa kl. 10 fm. prosten Tofft.

SLOTA.
Högmässa kl. 2 em. prosten Tofft.

ASLE.
Högmässa kl. 10 fm. kommin. Engvall.

TIARP.
Högmässa kl. 2 em. kommin. Engvall.

Kollekten är anslagen till förmån för kyrkosångens vänner i Skara stift.

Palmsöndag.

FALKÖPINGS KYRKA.
Högmässa regementspastor Hermansson.
Söndagsskola kl. halv 1.
Aftonsång pastor Cederbom.

TORBJÖRNTORPS KYRKA.
Skriftermål kl. halv 11 fm. och högmässa med nattvardsgång pastor Cederbom.

LUTTRA KYRKA.
Högmässa kyrkoh. Wetterholm.

STENSTORP.
Högmässa kl. halv 11 fm.

SEGERSTAD.
Högmässa kl. 3 em.

VALTORP.
Högmässa kl. halv 3 em.

SLOTA.
Högmässa kl. 10 fm. kommin. Engvall.

KARLEBY.
Högmässa kl. 2 em. prosten Tofft.

ASLE.
Högmässa kl. 10 fm. prosten Tofft.

MULARP.
Högmässa kl. 2 em. kommin. Engvall.

Kollekten är anslagen till förmån för stiftets premie- och fattigkassa.

Församlingsmöten.

JOHANNISKYRKAN.
Marie beb.-dag kl. 11 fm. H. Magnuson, sång av Bror Magnuson från Göteborg. Kl. 8 em. bön- och väckelsemöte.
Palmsöndag kl. 11 fm. Bror och Hugo Magnuson; kl. halv 1 em. söndagsskola; kl. 4 em. Myrans årshögtid.
Måndag kl. 8 em. De ungas sångövning och arbetsmöte.
Tisdag kl. 4 em. föreningen Myrans möte hos Anna Persson, Majsäter.

BETELKAPELLET.
Mariebebådelsedag kl. 11 fm. predikan av W. Wilhelmsén; kl. 5 em. »Dorkas» årshögtid. Föredrag av Wilhelmsén och Forsell.
Söndag kl. 9,45 söndagsskola; kl. 11 fm. predikan av W. Wilhelmsén. Efterm.-mötet inställt.

MISSIONSHYDDAN RANTEN.
Mariebeb.-dag inställes predikan.
Palmsöndagen söndagsskola kl. 4 och predikan kl. 6 em. av reseombudet Karlsson.
Måndagen den 26 mars De ungas syförening kl. 3 em. på samma ställe.

FRÅLSNINGSARMÉN.
Fredag kl. 8,15 em. soldatmöte.
Lördag kl. 11 fm. helgelsemöte; kl. 8,15 sång- och musikmöte.
Söndag kl. 11 fm. helgelsemöte; kl. 8,15 frälsningsmöte. Musik. Öst Johanneson medverkar å alla mötena. Barndemonstration kl. 2—6.

FILADELFIA.
Marie beb.-dag kl. 11 fm. och söndag den 25 kl. 11 fm. bönemöten i Verdandi.

JETTENED (hos Axel Johanson).
Marie beb.-dag predikan kl. 4 em. av Gerda Binnberg.

VARTOFTA MISSIONSHUS.
Lördag kl. 4 em. sång- och musikmöte av Frälsningsarmén.

KATTILSTORPS MISSIONSHUS.
Söndag kl. 4 em. sång- och musikmöte av Frälsningsarmén.

För söndagen.

Salig är du som trodde.
Luk. 1: 45.

Den fromma Elisabet slutade sin hälsning till Maria med dessa ord: »Salig är du, som trodde att det skulle fullbordas, som blev dig sagt från Herren».

Den som tror är salig. Den sköna tanningen äger sin giltighet i dag. Även vi hava stora och härliga löften, som skola gå i uppfyllelse. Därför äro vi saliga, om vi tro. Vi hava löfte om syndernas förlåtelse, barnaskap hos Gud, arvsrätt till det himmelska arvet, om vi genom tron mottaga Herren Kristus.

Den som tror är salig. Maria, Jesu moder, är ett mönster för en troende. Hos henne kunna vi finna de utmärkande dragen för en troende. Ett sådant drag är hennes ödmjukhet och lydnad. Hon som saknade all yttre värdighet, hur skulle hon kunna tro, att hon skulle bli moder till världens frälsare. Trots allt tror hon. Hon rådfrågar sig icke med kött och blod, kommer icke med några förståndsinkast, föranledda av tvivel. Nej, vi finna hos henne en enfaldig och barnslig tro. Hon tager orden så som de lyda. Hon svarar ängeln med dessa ord: »Se, Herrens tjänarinna, varde mig efter ditt tal». Med ödmjukhet och lydnad böjer hon sig inför Guds heliga vilja. Med obetingad lydnad omfattar hon Herrens tillsägelse.

Ett utmärkande drag för tron hos Maria är, att hon tror allt, som Herren sagt henne. Hon trodde vad Gud fordom talat genom sina heliga profeter. Hon hade gjort sig förtrogen med dessa profetior, varför hon väntade Israels tröst. Hon hade stått under Guds Andes inflytande och av honom fostrats. Därför kunde hon tro Herrens ord genom ängeln, huru underbara dessa än föreföllo. Och då Gud sedermera talade till människorna genom sin Son, var det Maria, som i troget hjärta gömde dessa ord.

Sådan var Marias tro, och i den tron var hon salig. Vilken glädje hade väl icke profetiorna berett henne! Hur jublade icke hennes hjärta inför det trösterika löftet, att Kristus skulle komma och frälsa sitt folk från dess synder! Hon kände sig lycklig i tron på och hoppet om uppfyllelsen av detta löfte. Och när budskapet kom, att nu skulle löftet gå i uppfyllelse, hur fylldes icke då hennes hjärta med översvallande glädje. Hur säll och lycklig kände hon sig icke, då herdarna kommo och förkunnade vad de sett och hört, eller då Österlandets vise kommo och tillbådo Jesus, eller då den gamle Simeon i templet tog honom i sin famn och lovade Gud. Ofta fick hon göra den erfarenheten, att den är salig, som tror Herren och hans ord.

Marias tro var stor. Såsom hon böra vi tro allt, Herren säger, allt Guds ord och alla Guds löften, vad Gud talat både genom profeterna och genom sin Son. Tro såväl lagens ord som dömer vår synd och evangelii ord som förkunnar nåd. Tro ej blott det tröstande ord utan även det tuktande. Tro ej blott vad vi möjligen med vårt förstånd kunna fatta, utan lika väl det som förefaller oss obegripligt och omöjligt. Helt och fullt förlita på Herren och vad han sagt. Ta hans ord just så som de äro oss givna, och tillämpa dem på sig själv i livets olika lägen. Den som är ödmjuk i tron, lydig i tron, han tror ordet och löftena endast därför, att det är Herrens ord och löften. Han fordrar icke något bevis för ordets sanning. Han gör icke såsom judarna, vilka begärde tecken och under för att de skulle tro. Sådan bör vår tro vara, så fast, så enkel, så innerlig, så ödmjuk. Vad vi då skulle vara lyckliga, glada, fridfulla, förtröstansfulla och hoppfulla.

Nu fattas det mycket i, att vår tro är sådan. På grund därav äro vi icke på långt när så lyckliga som vi kunde vara. Tvivlet och otron förlamar tungan. Sorgsen och nedstämd går själen och kan icke tala med Gud, icke lovsjunga och prisa hans heliga namn. Men den som tror vad Herran han är salig.

O. Carling.

Falköping

Den 25 Mars.

Penningen dirigerar politiken

Onsdagen blev på sitt sätt en märkesdag i den svenska parlamentarismens historia, vilken ingen människa på förhand kunnat drömma om. Man kan säga att allting utvecklade sig i annan ordning än någon tänkt.

Det naturligaste hade ju varit, att regeringen om också med något knorrande accepterat statsutskottets förslag — den liberala linjen — i direktivfrågan. Veterligt hade man också på ledande håll inom regeringen ställt något sådant i utsikt. Med denna linje hade ju regeringen för de genom allmänna konflikter nödställda arbetslösa fått i stort sett vad i regeringsförslaget begärts blott genom en annan och i förhållande till fjolårets direktiv mera anpasslig form.

Men det socialdemokratiska partimötet på tisdagskvällen hade annorlunda bestämt och de stridiga viljorna inom regeringen hade tydligen fogat sig därefter. Resultatet visade sig i det stora, i ovänt aggressiv ton hållna anförande, varmed socialministern inledde debatten i andra kammaren, och vari han riktigt nog satte likhetstecken mellan den liberala linjen och högerreservationen och förklarade att det vore honom »absolut omöjligt» att godkänna statsutskottets förslag. Så gott som omedelbart följde en högofficiell förklaring av statsministern själv, av innehåll att regeringen »enhälligt» fordrade att andra kammaren — märk väl, endast andra kammaren, icke riksdagen — skulle acceptera den k. propositionen, varom icke skulle regeringen taga de parlamentariska konsekvenserna, med andra ord avgå. I första kammaren repeterade socialministern sitt andrakammarantörande, varemot statsministern där förhöll sig stum. Första kammaren fick alltså göra vad den ville, det kom icke regeringen vid. Det var allenast andra kammaren, som behövde krypa till korset för att därigenom visa sitt förtroende till den sittande regeringen. Ett ovärdigt och oriktigt förfarande, som gör envar betänksam ifråga om de parlamentariska rågångarna i svensk politik.

Efter denna inledning utvecklade sig debatterna i vanlig ordning. Partiledare och menige kungjorde sina meningar. Under middagsrasten hade partierna korta överläggningar med anledning av den situation som regeringsförklaringen tillspetsat. Och så höll hr Edén en smidig föreläsning i statspolitik i allmänhet och parlamentarisk tolkning av förslagen i synnerhet.

Vid 9-tiden på aftonen tog det ej mellertid helt plötsligt slut med debatten och voteringarne började. Den första stod mellan kommunisternas säryrkande och högerförslaget, varvid kommunisterna stöttade med ej mindre än 62 röster — hr Kilbom bröstade sig mer än vanligt. Nästa omröstning gällde vilka av de två linjerna, den liberala eller högerns, som skulle komma som kontraproposition mot regeringsförslaget i huvudvoteringen. I denna omröstning lyckades den osynliga regissörshanden åstadkomma en helt ny gruppering av röstsiffrorna, i det högerreservationen segrade med 114 röster mot 102 över den liberala linjen. De 114 rösterna uppdelade sig tydligen i 101 närvarande socialdemokratiska röster och 13 »andra», av allt att döma högerröster, medan de 102 rösterna för den liberala linjen kunde uppdelas på närvarande liberaler, resten bondeförbundare och höger. Så kom till sist den avgörande slutvoteringen med 108 röster för regeringsförslaget mot 68 röster för högerreservationen samt 39 blanka röster, en skandal utan like av svag undfallenhet för regeringens avgångshot.

Regeringen fick emellertid det förtroendevotum den begärt av andra kammaren för att bli sittande.

Men skammen eller om man så må säga, förtjänsten härav faller till stor del på det vingliga högerpartiet, som, i stället för att kämpa för sin egen ståndpunkt genom att helt naturligt stödja den föreliggande borgerliga reservationen, hjälpte till att ge regeringen den åstundade prestigen.

Resultatet blev nu att regeringen vann en skenbar seger genom en förmånlig voteringsproposition.

Frågan går nu till sammanjämkning. Det är antagligt att det liberala förslaget med vissa uppmjukningar kommer att bifallas. Högern lär ha anslutit sig till detta förslag, vilket dock torde vara säkerställt om vänsterpartierna ena sig om detsamma.

*

Att regeringen skulle hota med avgång därest icke dess förslag i arbetslöshetsfrågan bifölles, förundrar icke. Det utomordentligt starka tryck, som övas från fackföreningshåll har ju länge varit regeringens rättesnöre. Men att andra kammaren skulle visa sin hållningslöshet och sin undfallenhet genom att stödja regeringen efter kommando är ägnat att i hög grad rubba tron på den folkvalda kammarens handlingsfrihet.

Efter vad som nu är bekant råder det intet tvivel därom, att en fronderande högergrupp i andra kammaren på 6 å 7 man räddat den socialdemokratiska regeringen. Ansvaret för den ur borgerlig synpunkt beklagliga utgången ligger hos ledningen för andra kammarens högerparti, vilken ej varit sin uppgift vuxen. På ett enastående ansvarslöst och nochalant sätt, som saknar motstycke, har denna partiledning åsidosatt landets intressen och ytterligare befäst socialdemokraternas regeringsställning så ofta kritiserad från jordbrukarehåll.

Visserligen ha såväl höger- som liberal press försökt vältra skulden över på Bondeförbundet. Men ingenting kan vara oriktigare. Bondeförbundets riksdagsgrupp stod hela tiden enig med sina representanter inom statsutskottet i denna fråga och handlade också i överensstämmelse härmed. I initierade riksdagskretsar är det f. ö. inte någon hemlighet om vilka högermän som bidragit till regeringens kvarsittande. Då representanter från såväl liberalerna som Bondeförbundet tydligt och klart markerade, att högerns förslag ej under några förhållanden kunde accepteras, borde andrakammarhögern förstått situationens innebörd. Högern har icke kunnat ena sig, därav resultatet.

En annan fråga som regeringen satt i samband med sitt vara eller icke vara är antagandet av den k. propositionen om Lantmannabanken. Enligt denna erhöll Lantmannabanken en statsgaranti av 15 milj. kr. och det är sannolikt att en del av andra kammarens lantmannarepresentanter låtit förleda sig att rösta för direktiven för att i gengäld få regeringspartiets stöd för Lantmannabankens räddning. Det är alltså i Lantmannabankens skugga som regeringen vunnit sin Pyrrhusseger. Det är penningen som regerar politiken nu för tiden. Det ekonomiska läget är sådant, att det stryper den fria handlingskraften, beräkningen och företagsamheten. Det är en finansiell osundhet utan like, som det vore så gott först som sist bekänna, bekämpa och frigöra sig ifrån.

Varför

vilja skördarna gärna minska, när man ej konstgödslar dem regelbundet? - - - - -

Därför att

varje skörd bortför stora mängder av den lättupptagligaste och verksammaste växtnäringen i jorden. En god foderrotfruktsskörd med blast c:a 140 kg. kväve, 50 kg. fosforsyra och 250—300 kg. kali pr har. - - -

Alltså därför att jorden blir utsugen på lättlöslig växtnäring, när man ej ersätter vad skördarna bortföra!

J. T. A) II. 25.

Västergötland.

Bondeförbundets tidningsförening u. p. a.
har den 28 d:s kl. 11 sin ord. årsstämma i Falköping. Därvid kommer en serie för tidningens fortbestånd och stabilisering ytterst viktiga frågor att behandlas, som göra föreningsmedlemmarnas mangranna närvaro synnerligen önskvärd.

Falköpings-biograferna.
Odéon visar f. n. ett ypperligt filmskådespel i 5 akter benämnt »Karnevalens drottning» med Lya Mara i huvudrollen, och Falköpingsbiografen har på programmet ett dramatiskt skådespel i fem akter »Pojkar med kläm och en flicka med ruter».
Barnföreställningar!

Konsert
ger Falköpings orkesterförening å Odéon lördagen den 24 d:s kl. 3 e. m. efter ett synnerligen omväxlingsrikt och gediget program.

En föreställning
vari häpnadsväckande avslöjanden å det trollkonstnärligt-magiska området äro att förvänta gives måndagen den 26 d:s i Falköping av den berömde mystikern och trollerikonstnären Geo. Geipe.

Påskskrällen
är namnet på »Falköpings egen påsktidning», som stadens affärsmän tydligen på ett mycket tillfredsställande sätt hjälpt till med att finansiera genom annonsering. Textinnehållet hänför sig uteslutande till det lättare slaget, där stadens honoratiores o. »andra bemärkta personer» passera revy. En omväxlingsrik och glad samling av tecknade typer och kåserier tillfredsställer skandallystnaden hos folk. F. ö. intet kvickt, bara smörja.

Från Sandhem
skrives: Dödligheten inom Sandhems socken har under senaste tiden varit stor synnerligast bland de äldre. Församlingens äldsta medlem, nämndeman Sandbergs efterlämnade maka, fru Sara Sandberg, fick den 18 dennes efter några veckors sängliggande inga i den eviga vilan.

Gamla »Moster Sara» har varit kry, dock utan att under hela senare hälften av sitt liv ägt en starkare hälsa, allt intill dess hon sista gången nedlades på sjukbädden, när alltjämt deltagit i inomhus förekommande göromål.

På senare åren avtogo väl kroppskrafterna. Syn och hörsel hade hon dock oförminskade, och alla själstörmögenheterna höllo sig ungdomliga ända till slutet, vadan hon kunde läsa och deltaga i varjehanda samtal liksom i unga år. Bibeln och psalmboken ävensom Luthers postilla voro hennes käraste lektyr. Ända in i det sista avslutade hon oftast sina bönestunder med avsjungandet av en eller flera psalmversar.

Fru Sandberg har, särskilt under de senare åren, då hälsan varit mera vacklande och mindre pålitlig, haft förmånen av en enastående öm omvårdnad av sina barn, vilka nu stå djupt sörjande vid hennes bår — tillsammans med barnbarn, släktingar och många vänner, ortens fattiga ej att förtiga. Frid över »Moster Saras» minne!

Herrljunga lokalavdelning
av Sveriges allmänna sjuk- och begravningskassa har till ordförande nyvalt orgelbyggare Ernst Andersson, kassör bildhuggare Sven Pettersson och sekr. möbelsnickare Frits Runmark med fabrikör Harald Johansson och urmakare Carl Pettersson som ersättare.

Ordinarie kommunalstämma med Väster-Bitterna socken
hölls den 19 dennes. Därvid föredrogs berättelsen över föregående års räkenskaper, och i enlighet med revisorernas tillstyrkan beviljades full ansvarsfrihet. Till ledamöter i valnämnden utsågos: Reinh. Johansson, Karteg., Mårten Johansson, Karteg., Karl Hall, Västerg., och Johan Lund, Vägalorp. Till ombud vid priskurantnämndens sammanträde i Vara den 28 mars valdes: Alexander Gustafsson, Sandåker.

Stämman beslöt vidare att i protokollet införa ett tack till sin förre ordf. August Gabrielsson, Kartegården, som vid årsskiftet avgick efter att under 25 år på ett sällsynt nitiskt och oegennyttigt sätt handhaft kommunens angelägenheter. Vidare beslöt stämman att åt samme August Gabrielsson hos Patriotiska sällskapet söka utverka guldmedalj för långvarig och trogen tjänst.

En del avkortningar av kommunalutskylderna beviljades. Dessutom förekom en del smärre ärenden.

Dr Götlinds språkgeografiska forskning.
Universitetskanslern förordar k. m:ts bifall till fil. d:r Götlinds ansökan om ett anslag på 5,000 kr. för slutförande av hans språkgeografiska arbete över Västergötlands dialekter, varmed han varit sysselsatt sedan 1916.

Från Väster-Bitterna.
Under veckans lopp öppnas i Väster-Bitterna en ny större diverse-handel av en f. d. Bitternabo, som återkommit till socknen efter en vidsträckt affärsverksamhet i Stockholm m. fl. platser. Den stora affärslokalen har uppförts med amerikansk fart och det är meningen att affärerna skola gå i samma tempo. Bilstation m. m. kommer att inrättas.

— En formlig affärsfeber rasar f. ö. inom kommunen. Ett flertal gårdar ha bytt ägare och veckodagarna räknas i enlighet med lösöreauktionerna. Priserna äro anmärkningsvärt höga i förhållande till rådande konjunkturer.

Egendomsaffär.
Hr J. A. Fridlund, Lövås, har till Hnnrik Johansson, Gärdhem, försålt 1 mantal Lövås Södra i Fors socken att tillträdas den 1 april.

Kommunalfullmäktige i Fors
höll sammanträde den 18 dennes. Kommunalnämndens och fattigvårdsstyrelsens räkenskaper upplästes och godkändes och blev ansvarsfrihet beviljad.

Målare Nilsson, Sörby, hade inkommet med anhållan att kommunen skulle bekosta skolundervisning för hans å vanföreanstalten i Göteborg intagna dotter och beslutades att kommunen skulle bisträcka tre fjärdedelar och fadern själv med en fjärdedel av kostnaden för skolundervisningen.

Förslag om införande av nöjesskatt i kommunen avslogs.

Restlängder å oguldna kommunalutskylder hade från landsfiskalen återkommet, utan att utskylderna av en stor del erlagts, som av kommunalfullmäktige ansågs kunna betala, och beslutades dessa ånyo skulle genom landsfiskalen sökas.

Till valnämnd för innevarande år valdes: Ernst Adielsson, Sjuntorp, Johan Larsson, Fors Stommen, Gustav Johansson, Blaxtorp, och Erik Björne, Sjuntorp, med Johan Björk, Näbba, och F. O. Andersson, Lövås, som suppleanter.

Lantmannabanken vållar förluster i Vårgårdatrakten.
Kraschen inom Lantmannabanken har i Vårgårdatrakten väckt icke så litet både bestörtning och indignation. Bankens avdelningskontor i Vårgårda, som skötts med stor samvetsgrannhet och försiktighet av dess direktör, Aron Jonsson, har haft en ganska omfattande rörelse och sysselsatt en tjänstemannapersonal på 5 personer.

Icke nog med, att en stor del av ortens lantmän äro aktieägare i banken utan de ha även i ganska stor utsträckning där placerat sitt kontanta kapital, vadan den allmänna oron över bankens fall är lätt förklarlig.

När Lantmannabanken 1916 bildades övertog den »Östra Kullings Kreditkassas» i Vårgårda verksamhet. Kreditkassan var för sina delägare en lukrativ affär och lämnade åren 1914—1916 icke mindre än 50 proc. utdelning. Kreditkassans lottägare utbytte sina lotter mot aktier i Lantmannabanken. Kreditkassans föreståndare blev direktör i den nya banken och allt var således väl ordnat för avdelningskontoret härstädes.

Men utom de mot lotterna utbytta aktierna tecknades dylika här i orten till ganska avsevärda belopp — sålunda påstås exempelvis en godsägare i trakten f. n. ha aktier i banken för 150,000 kr.

Under fredagen och lördagen förmiddagen belägrades bankens kontor av insättare, som ville ha ut sitt innestående kapital. På fredagen utbetaltes också en del belopp, procentuellt av hela fordran och bl. a. bisträckte, på därom erhållen order, Vänersborgsbankens avdelningskontor på platsen sin betryckta kollega med ett belopp. På lördagen fanns dock intet att få, och den stora skara, som måste avlägsna sig tomhänt, gav uttryck åt sin besvikelse och oro i ord, som voro allt annat än milda.

Älvsborgs läns fjäderfäavelsförening
har vid hållet årsmöte beslutat att de av föreningens medlemmar, som önskade komma i åtnjutande därav, ägde erhålla 10 st. avelsägg av endera av raserna Vit Leghorn, Pl Rock, Wyandotte eller Rhode Island till halva priset. Den, som önskar begagna sig av denna förmån, äger att skriftligen hänvända sig till föreningens sekreterare, konsulent Carl Faust, Vänersborg. Nya medlemmar vinna alltjämt inträde om årsavgiften med kr. 2: 05 insändes till sekreteraren.

Från Hudene.
Årets första ord. kommunalstämma avhölls den 17 dennes och var mycket besökt. Det gångna årets räkenskaper föredrogos och ansvarsfrihet beviljades. Kommunalkassan balanserade å kr. 4,636: 21 med en behållning av kr. 687: 75. Fattigvårdskassan balanserade å kronor 7,199: —, behållning kr. 1,253: 17. Jordbrukskassan balanserade å kr. 80: 97, behållning kronor 70: 47. Skogsaccisfonden kr. 6,718: 48, behållning kr. 6,713: 48. Pastoratskassan kr. 507: 57. Prästerskapets avlöning kr. 3,050: 95. För kyrkokassan hade utdebiterats kronor 1,522: 62, skolkassan kr. 5,376: 83, tingshusmedel kr. 3,540: 19 och pensionsavgifter kr. 2,274: —.

Till valnämnd utsågos disponent Gustav Boquist, Lindspång, glasblås. C. H. Veikert, Foglavik, lantbrukaren And. Lövgren, Olanda, och bondeföreningens ordförande mekaniker Linus Andersson, Åbacken.

För arbetslöshetens bekämpande i socknens norra del, där glasbruket är beläget, anslogos 300 kr. att utgå med 50 öre pr minderårigt barn. Anslaget skulle ha retroaktiv verkan från den 12 sistlidne febr. Att omhänderhava fördelningen av detsamma valdes förvaltare Adolf Carlsson, Foglavik, kronojägare E. Johansson, Nordåsen, fjärdingsman Oskar Olsson och nämndeman Ernst Palmkvist, Foglavik, kassör. Ordförande i kommittén är glasblåsaren C. H. Veikert. Till revisorer valdes Carl Björkdal och handlande Birger Svensson, Foglavik. Till det bildade folkskoleförbundet för Skara stift anslogos 25 kr. Som en större utgiftssumma, som ej var beräknad, kommit, beslöts att ur skogsaccisfonden låna 3,000 kr.

— En veteran som kommunalstämmoordförande är förre nämndemannen Joh. Gustavsson, Fägred, Hudene. Ännu i sitt 83 år sköter han klubban med intresse och ungdomlig takt, men så har han också haft den i sin hand i cirka 43 år och torde på det området vara senior i länet, ja, kanske i hela vårt land, skriver vår meddelare.

Det falska "asset".
Länsstyrelsen i Skaraborgs län har förordnat landsfogden E. Edengren att vid vederbörlig domstol anhängiggöra och utföra åtal mot lantbrukseleven Erik Carlheim-Gyllensköld från Skara för visst förfarande med en assurerad postförsändelse.

Västergötlands Tidningsutgivareförening
höll sistlidne fredag årssammanträde i Göteborg, varvid till styrelse omvaldes redaktörerna Efr. Löfstedt (ordf.) och R. Sandblom, Skövde, redaktör Gotthard Björck och dir. Rob. Åberg, Mariestad samt redaktör E. Severin, Borås, med redaktörerna E. Ekdahl, Lidköping och I. Goldman, Mariestad som suppleanter. Även revisorer och revisorssuppleanter återvaldes.

Efter årssammanträdets slut diskuterades i förening med andra tidningsutgivare i Väst-Sverige ett från Sv. T. U. F. emanerande förslag till stadgar för en E-sektion med huvudsakligt syfte att omhändertaga och ordna förhållandena mellan pressen och annonsbyråerna. Mötet beslöt att kraftigt tillstyrka förslaget.

Statsbidrag till biskötselns främjande.
Regeringen har för innevarande år beviljat ett belopp av 500 kr till Skaraborgs läns hushållningssällskap till åtgärder för biskötselns främjande.

Skriftliga proven i folkskollärareexamen.
Skolöverstyrelsen har bestämt, att de skriftliga proven för folkskollärarexamen vid folkskoleseminariet i Skara skola äga rum den 18 och 20 april.

Fängelse för oredlighet i konkurs.
Borås Tricotstickeri, Hilmer Josefsson, har försatts i konkurs och dess innehavare Hilmer Josefsson har av Aktiebolaget Sjuntorp i Upphärad stämts med yrkande om ansvar för det han underlåtit föra handelsböcker, genom försäljning av egendom till underpris berett sig penningtillgång samt i avsikt att fördröja konkursen fortsatt rörelsen och därpå på kredit inköpt varor. Borås rådhusrätt har dömt Josefsson för vad han låtit komma sig till last till fängelse i två månader.

Rik fruktsamhet.
Nyligen nedkom en sugga i Hudene med 19 grisar och en tacka med trillingar. De fruktsamma djuren äges av lantbrukaren Gustav Svantesson, Stenunga, Spångården.

Nötboskapspremieringen.
Lantbrukksstyrelsen har bestämt, att ayrshireras jämte typer därav fortfarande skola vara föremål för statsunderstödd premiering inom Skaraborgs läns hushållningssällskaps premieringsdistrikt.

Västgötabanan utdelar 3 procent.
Västergötland—Göteborg järnvägsaktiebolag redovisar för 1922 en nettovinst av 173,087 kr., vilken styrelsen föreslår måtte så fördelas, att till aktieägarne utdelas 3 procent med kr. 118,314, till reservfonden avsättes 50,000 kr. och till reserverade medels konto 4,773 kr.

Drifts- och underhållskostnaderna per dag och bankilometer ha visat sig uppgå till kr. 39: 25 (året dessförinnan kr. 50: 14), vilket motsvarar 88,72 procent av bruttoinkomsten.

Styrelsen meddelar, att för mötande av sommarens väntade stora trafikökning har inköpts och levererats ytterligare 3 tredjeklass personboggievagnar samt beställts 30 godsvagnar.

Drunknad i Viskan.
Byggmästare H. Josefsson i Borås försvann i lördags och på söndagen hittades han såsom lik i Viskan. Antagligen har han råkat halka och falla i vattnet. Han var född 1868 och gift.

Brandförsäkringspropaganda pr film
är något av det allra senaste. Försäkringsbolagen Skandia och Freja ha emellertid upptagit denna nya form att åskådliggöra de olika försäkringsformernas nytta o. värde. Filmen »Har ni något att försäkra?», som visas i Falköping å Odéon torsdagen den 29 d:s, kommer säkert att göra en lika god och verksam som intressant propaganda för det avsedda ändamålet.

Ombud i Falköping är bankdir. J. Tyrén.

Inga III kl. sovvagnar på Västkustbanan.
För någon tid sedan gjordes framställning från jubileumsutställningen i Göteborg om insättande av tredje klass sovvagnar på linjen Göteborg—Malmö. Järnvägsstyrelsen har nu, enligt vad Göteborgs-Posten erfarit, avgivit sitt svar härpå.

Styrelsen anför bl. a., att vagnarna måste vara genomgående för att det skall bära sig, men då brist råder på tredje klass sovvagnar, kunna genomgående vagnar ej insättas. För övrigt anser styrelsen, att de goda dagförbindelserna på Västkustbanan under sommartidtabellen skola minska behovet av sovvagnar där.

Dalsland.

(Från vår Dalslandsredaktion)

Jag har det emot dig . . .

Två ting har bonderörelsen på Dal nyligen fått erkännande för: landstingsvalets resultat och organisationen. Det senare vitsordet hörde man av Älvsborgs norra kretsstyrelses sekreterare på senaste kretsstämman. Men det tredje goda tinget lyser med sin frånvaro: Tidningen »Landsbygdens» ideella och ekonomiska stöd.

På stämman ifråga diskuterades visserligen den ekonomiska sidan. Och nog är det bra, att man tänker utplantera tidningsnummer ute i bygderna och slår sina kloka huvuden ihop för den saken. Men att truga tidningen på en eller annan, som finner den hårdsmält, blir i själva verket ett fortgående på samma väg som V. L. o. F. använder — vederbörande tar tidningen ett år eller halvår och låter sedan bli.

Anordningen med platsredaktion inom provinsen är långt ifrån idealet. Men då envar rörelsens anhängare känner sin oförmåga att bidraga till startande av en egen tidning, är ifrågavarande anordning f. n. det enda sättet. Att varje rörelse är berättigad till ett språkrör i denna den utvidgade tryckfrihetens tid, får man komma ihåg.

Alltså — »Landsbygdens» halvveckoupplaga är bonderörelsens organ för västra Sverige. Om nu tidningen skall bli en verklig folktidning, bör den som säger sig ha intresse för rörelsen visa detta även genom ideella bidrag. — Du som anmärker på att »Landsbygden» följer stadskulturens pipa kom med något trevligt förslag att diskutera på insändareavdelningen! Av bildning blir aldrig för mycket, även om vissa göra gällande att bönder och bildning äro oförenliga begrepp. »Vårt Land och Folk» kör med »tråkigheten på landsbygden» i sina spalter, vilket ju är en idé — fast en storstadsidé. Det påminner osökt om den fråga Adam fick: »Vem har lätit dig förstå att du är naken?» Med andra ord: allmogekulturen skulle inte bedömas efter stadsmått. Om det nu finnes en fråga, som heter »tråkighet på landsbygden», löses den ingalunda med att man blir förespeglad stadsnöjen — däremot är ett ökat bildningsintresse det säkraste motgiftet mot det urartande nöjeslivet. Böcker och tidningar kan en bonde skaffa sig, men teater och biograf kan han emellertid icke få. Att få god, men på samma gång billig litteratur, är en dagens fråga. Använd avdelningen »Från allmänheten» i bildande syfte! Fråga efter böcker, diskutera möjligheterna för åstadkommande av folk- och vandringsbibliotek, studieciklar och föreläsningsföreningar till normala kostnader! Den enskilde bokvännen kan genom realisationskataloger och antikvariat få åtskillig önskvärd litteratur. V[illegible] skulle ej kunna nås i den väg[illegible] om flera bokintresserade i en tra[illegible] sammanslöte sig!

En annan viktig maning: Slå vakt om det gamla! Vänta inte på att någon »stadsherre» skall uppenbara sig och säga, att din bygd är märklig! Sådant skall du se själv. Varför skall en folksägen eller något annat, som påminner om fäderna, in i ett stort »kulturblad», för att där klämmas mellan idrottsnytt och mer eller mindre lärda kannstöperier — under det att en folkets egen tidning skall plocka smulor från rikemansbordet!

Det går inte an att ursäkta sig med att en bondernas sammanslutning enbart skall syssla med ekonomi och politik, och att dess press skall inriktas därpå. Det har sagts om Dal någon gång i tiden att det varit »himmel och havrejord». Frånsett att uttrycket var en elakhet, kan man ta det som en symbol: det är inte enbart havrejorden man skall fördjupa sig i, himlen, som välver sig ovan för, har också något att säga en!

Slutmaningen är i korthet: Medverka i »Landsbygden»! Gammalt och nytt från Dal skall tas fram. På det sättet blir tidningen en tidning även för dalbor. Är det krångligt med porto och papper, så svara nog sockenföreningen för den saken, om det kniper. Ett sockenbrev i månaden borde inte vara allt för betungande. Men kom ihåg, att det är halvveckoupplagan som gäller för Dal och att meddelandena ställas till

Landsbygdens platsredaktion, Dals-Grinstad.

Ny brandstadga för landsbygden.

Förslag om fasta brandkårer.

Till riksdagen har nu avlämnat proposition med förslag till ny brandstadga. Som bekant hade brandstadgesakkunniga föreslagit, att brandstadgan skulle vara tillämplig å samtliga landskommuner utan undantag. Endast för den händelse omständigheterna fordrade, att en kommun borde befrias från att helt eller delvis stå under stadgans tillämpning, skulle regeringen vara befogad att efter skärskild framställning medge eftergift därifrån.

Det av regeringen framlagda förslaget utgår däremot ifrån, att stadgan skall gälla inom landskommunerna först efter det länsstyrelse för varje särskilt fall sådant förordnat. Dylikt förordnande skulle länsstyrelsen efter vederbörandes hörande äga meddela, antingen då kommunens beslutande myndighet därom gör framställning eller ock då länsstyrelsen efter prövning av föreliggande omständigheter, såsom byggnadstäthet eller befintligheten av eldfarliga inrättningar och dylikt, finner förhållandena det kräva. Förordnandet kan inskränkas till att avse endast vissa bestämmelser i stadgan och jämväl omfatta endast viss del av en kommun.

Brandordning och förvaltning av brandväsendet beträffande landsbygden

Enligt regeringsförslaget skall för kommun, beträffande vilken länsstyrelsen meddelat nyssnämnt förordnande, firmas brandordning, upptagande de föreskrifter, som utöver brandstadgan eller eljest i vederbörlig ordning meddelade bestämmelser äro erforderliga för fullständigt och ändamålsenligt ordnande av kommunens brandväsen. I brandordning må för överträdolse av dess föreskrifter stadgas böter från 5 till och med 500 kr. Av kommun antagen brandordning skall för att vara gällande fastställas, skola skälen därför uppgivas. Förvaltningen av brandväsendets angelägenheter skall handhavas av kommunalnämnden, om ej kommunen finner skäligt uppdraga förvaltningen åt en för sådant ändamål särskilt utsedd brandstyrelse eller ock åt annan kommunal förvaltningsmyndighet. I brandordningen skola föreskrifter meddelas dels, då särskild brandstyrelse finnes, om dennas sammansättning, och dels om de åligganden och befogenheter, som tillkomma den förvaltande myndigheten.

Brandstyrka, brandchef och brandredskap.

Vidare stadgar det för landsbygden särskilt avsedda förslaget, att kommun skall upprätthålla en brandstyrka av tillfredsställande storlek och sammansättning. I brandordningen skola närmare bestämmelser meddelas härom ävensom om brandstyrkans åligganden i tjänsten. Ingår i brandstyrkan allmän brandkår, skall envar i kommunen boende arbetsför man vara pliktig att tjänstgöra i densamma fr. o. m. det år, under vilket han fyller 20 år, t. o. m. det, under vilket han fyller 50 år. Närmaste inseendet över kommunens brandväsende utövas av en för sådant ändamål utsedd brandchef. För att vid brandchefens frånvaro i hans ställe inträda, skall finnas en v. brandchef. Brandchefen och v. brandchefen utses av den myndighet, som handhar förvaltningen av brandväsendets angelägenheter. De tillsättas för den tid, som i brandordningen bestämmes. Likaledes skola i brandordningen införas efter kommunens behov lämpade bestämmelser om kommunens gemensamma brand- och livräddningsredskap samt förvaringsrum för densamma, om beredande av vattentillgång för eldsläckning, om lämplig signalanordning för tillkännagivande av eldsvåda samt i vad mån fastighetsägare åligger att anskaffa och underhålla för fastigheten erforderlig brand och livräddningsredskap.

**Brands

På avbetalning.

Hemstickningsmaskinen FAVORIT säljes nu på avbetalning.
Fri undervisning i stickning.

Josef Anderson, Mössebergsgatan 65.

Vänner av gott kaffe!

Det numera i handeln förekommande **billigaste** kaffet är **utskottskaffe**, och därför icke ekonomiskt till användning.

Ännoda Eder leverantör att expediera Eder en god mellankvalitet, så skall Ni inse dess fördel, synnerligast om Ni begär av

TRIANGELNS ROSTADE KAFFE,

som säljes över hela landet betydligt mera än något annat.

Detta därför att "TRIANGELNS" kvalitéer äro blandningar av omsorgsfullt avprovade kaffesorter.

Med stöd av många års erfarenheter ha vi lyckats att i blandningarne uppnå den smak och arom, som mest tilltalar allmänheten.

Tillverkningsförmåga 30,000 kg. pr dag.

Förenade Kaffeimportörers Rosteri A B TRIANGELN, Göteborg.

Prima Upplandsvicker

av högsta grobarhet till billigaste pris hos

Handelsaktiebolaget

Ernst Settergren.

1655

Ekstrim ret Jästmjöl sedan 50 å i marknaden

Anders Adam Peter Sahlin

3304

Riksdagen.

Räddningen åt Svenska landtmännens bank.

Utskottsförslaget bifalles av Första k:n med 77 röster mot 58 och av Andra k:n med 157 röster mot 41.

Utskottets yttrande.

Statsutskottet har tillstyrkt k. motion, som i korthet går ut på att godkänna det liberala förslaget, dock med det tillägg, att retroaktivitet medgives från och med den 1 mars. Därjämte ha vissa ytterligare uppmjukningar gjorts i direktiven.

Häremot har högern och bondeförbundet reserverat sig.

Saken väntades bli avgjord under fredagen.

Åttonde huvudtiteln (ecklesiastikstaten) behandlades i tisdags och bifölls i huvudsaklig överensstämmelse med statsutskottets förslag. På några smärre punkter kom det emellertid till livliga överläggningar, som även i ett par fall föranledde till beslut, som avveko från utskottsförslaget.

Så hade t. ex. i fråga om riksarkivet uttalats, att en undersökning borde ske, huruvida ej detta vore överorganiserat. Detta uttalande biträddes av Andra k:n men avslogs av Första med 82 röster mot 41.

Utskottets förslag om en årlig avsättning av 40,000 kr. för kompletterande inköp av skogslotter till Uppsala universitets domäner föranledde även till överläggningar, efter vilka båda k:na dock följde utskottets förslag.

Motion om anslag å 5,000 kr. till en sjömanspräst avslogs av båda k:na.

Skaraborgsrepresentanternas motion om ett anslag å 2,500 kr. till Cederboms småskolelärarinneseminarium i Skara avslogs av båda k:na.

Utskottet hade med hänsyn till den rådande depressionen tillstyrkt och k:na biföllo k. m:ts förslag om utsträckande av den tid, inom vilken skoldistrikt skulle ha upprättat fortsättningsskola, från slutet av 1924 till slutet av 1926.

Till stipendier åt elever vid folkhögskolorna anvisades ett reservationsanslag av 140,000 kr. samt ett extra anslag på 80,000 kr. Ett under debatten i Första k:n väckt förslag att höja det sistnämnda till 96,000 avslogs med 70 röster mot 53.

Departementalreformen. Första k:n har med 87 röster mot 25 avslagit hr von Kochs (l.) motion om skrivelse om successivt genomförande av den s. k. departementalreformen.

Chalmers tekniska institut. Kamrarna hava bifallit k. m:ts förslag om nybyggnader för de kemiska och fysiska institutionerna vid Chalmers tekniska institut och om ett anslag härtill för nästa budgetår på 700,000 kr.

Anstånd med lån. Kamrarna hava bifallit k. m:ts förslag om fem års anstånd med återbetalningen av det svenska församlingen i London till gäldande av församlingens skuld för dess nya kyrkobyggnad beviljade lånet på 60,000 kr.

Hästavelsfonden. Kamrarna hava bifallit k. m:ts förslag att av 1922 års avkastning av statens hästavelsfond ävensom reserverad del av 1921 års avkastning 9,000 kr. skola läggas till fondens kapital, 50,000 kr. disponeras till åtgärder för hästavelns främjande och återstoden reserveras.

Statslån till A.-B. Spetsbergen. I tisdags överlämnades till riksdagen k. proposition om ett statslån på 4,5 milj. kr. till Svenska stenkolsaktiebolaget Spetsbergen, varav 3 milj. kr. skulle utbetalas den 1 juli 1923 och återstoden den 1 juli 1924.

Monopolet åt Spritcentralen. Till riksdagen har överlämnats proposition med förslag angående ordnande av partihandel med sprit. Förslaget överensstämmer i allt förra segrade med 108 röster mot 68, medan 39 sedlar (liberalernas) voro utåtrullade och kasserades.

Som kamrarna stannat vid olika beslut måste de skilda meningarna sammanjämkas (eller möjligen särskiljas genom gemensam votering).

I detta syfte har ett förslag utarbetats, som i korthet går ut på att godkänna det liberala förslaget, dock med det tillägg, att retroaktivitet medgives från och med den 1 mars. Därjämte ha vissa ytterligare uppmjukningar gjorts i direktiven.

Häremot har högern och bondeförbundet reserverat sig.

Saken väntades bli avgjord under fredagen.

Åttonde huvudtiteln (ecklesiastikstaten) behandlades i tisdags och bifölls i huvudsaklig överensstämmelse med statsutskottets förslag. På några smärre punkter kom det emellertid till livliga överläggningar, som även i ett par fall föranledde till beslut, som avveko från utskottsförslaget.

Så hade t. ex. i fråga om riksarkivet uttalats, att en undersökning borde ske, huruvida ej detta vore överorganiserat. Detta uttalande biträddes av Andra k:n men avslogs av Första med 82 röster mot 41.

Utskottets förslag om en årlig avsättning av 40,000 kr. för kompletterande inköp av skogslotter till Uppsala universitets domäner föranledde även till överläggningar, efter vilka båda k:na dock följde utskottets förslag.

Motion om anslag å 5,000 kr. till en sjömanspräst avslogs av båda k:na.

Skaraborgsrepresentanternas motion om ett anslag å 2,500 kr. till Cederboms småskolelärarinneseminarium i Skara avslogs av båda k:na.

Utskottet hade med hänsyn till den rådande depressionen tillstyrkt och k:na biföllo k. m:ts förslag om utsträckande av den tid, inom vilken skoldistrikt skulle ha upprättat fortsättningsskola, från slutet av 1924 till slutet av 1926.

Till stipendier åt elever vid folkhögskolorna anvisades ett reservationsanslag av 140,000 kr. samt ett extra anslag på 80,000 kr. Ett under debatten i Första k:n väckt förslag att höja det sistnämnda till 96,000 avslogs med 70 röster mot 53.

Departementalreformen. Första k:n har med 87 röster mot 25 avslagit hr von Kochs (l.) motion om skrivelse om successivt genomförande av den s. k. departementalreformen.

Chalmers tekniska institut. Kamrarna hava bifallit k. m:ts förslag om nybyggnader för de kemiska och fysiska institutionerna vid Chalmers tekniska institut och om ett anslag härtill för nästa budgetår på 700,000 kr.

Anstånd med lån. Kamrarna hava bifallit k. m:ts förslag om fem års anstånd med återbetalningen av det svenska församlingen i London till gäldande av församlingens skuld för dess nya kyrkobyggnad beviljade lånet på 60,000 kr.

Hästavelsfonden. Kamrarna hava bifallit k. m:ts förslag att av 1922 års avkastning av statens hästavelsfond ävensom reserverad del av 1921 års avkastning 9,000 kr. skola läggas till fondens kapital, 50,000 kr. disponeras till åtgärder för hästavelns främjande och återstoden reserveras.

Statslån till A.-B. Spetsbergen. I tisdags överlämnades till riksdagen k. proposition om ett statslån på 4,5 milj. kr. till Svenska stenkolsaktiebolaget Spetsbergen, varav 3 milj. kr. skulle utbetalas den 1 juli 1923 och återstoden den 1 juli 1924.

Monopolet åt Spritcentralen. Till riksdagen har överlämnats proposition med förslag angående ordnande av partihandel med sprit. Förslaget överensstämmer i allt

Hrr Nilsson i Gränebo (bf.), Strutz (l.), Nilsson i Bonarp (h.), Bengtsson i Norup (l.) och Olsson i Blädinge (h.) ha ansett det nödvändigt, att i motiveringen tydligt utsäges, att banken under inga omständigheter får bliva en statsbank, och därför yrkat, att i motiveringen införes ett uttalande om att, så snart den äldre bankens verksamhet avvecklats, skola åtgärder vidtagas för att statens delägareskap i bankbolaget må upphöra, varvid företrädesrätt bör tillerkännas bankens förutvarande enskilda delägare att förvärva statens aktier.

Hr Norman (h.) har uttalat, att utskottet bort tillstyrka den av honom i ämnet väckta motionen om beviljande av det äskade beloppet för att efter verkställd grundlig undersökning av bankens affärsställning användas till tecknande av förslagsbevis i det nya bolaget, eller ock, om sådant ej kan komma till stånd, ställas till förfogande vid eventuell avveckling av banken för att därvid skydda bankens insättare mot förluster.

Slutligen har hr C. G. Ekman (l.) reserverat sig utan yrkande.

Riksdagens beslut.

Debatterna om denna sak började på torsdagen kl. 10 och därunder gjordes en mängd yrkanden, därvid partibanden alldeles brusto.

I Första k:n yrkade hr Hederstierna återremiss, hr Stendahl åstundade bankens likvidation, hr Nilsson i Skottlandshus biträdde hr Gustafssons i Stenholm motion, hr Winberg yrkade avslag på utskottsförslaget och hrr Lindblad och Kvarnzelius förordade bifall till utskottsförslaget. Dessutom uppträdde åtskilliga andra talare, bl. a. finansminister Thorsson, som därvid föredrog ett

Utrikes.

Mannen för dagen i Turkiet och hans överman.
Mustafa Kemal pascha och hans unga fru, som även verksamt deltagit i arbetet för Turkiets pånyttfödelse.

Ruhr.

Fransmännen förbjuda all hjälp till de nödlidande i Ruhr.

Den interallierade Rhenlandskommissionen har förbjudit alla samlingar för Ruhrhjälpen samt de samlade medlens utdelning inom det besatta området.

På grund av Rhenlandskommissionens förordning har redan i ett stort antal rhenländska städer pängar beslagtagits, vilka voro bestämda för Ruhrhjälpen. Enligt hittills föreliggande uppgifter uppgår det på en enda dag konfiskerade beloppet redan till 300 milj. mark.

En fransk vaktpost skjuten.

Under natten mellan lördag och söndag blev framför stationsbyggnaden i Essen en fransk vaktpost skjuten. Gärningsmannen har ännu icke spårats. Fem chaufförer från taxameterbilarna framför stationen, som hade uppehållit sig i en värmestuga och då trädde ut på gatan, blevo fruktansvärt misshandlade av fransmännen med bajonetter och gevärskolvar.

I måndags morse häktades direktörerna för samtliga storbanker i Essen såsom gisslan för att förekomma ytterligare mordgärningar. Även presidenten i domstolen, direktören för riksbankens filialkontor och riksdagsmannen dr Quaatz, som tillfälligtvis vistades i Essen, blevo arresterade. De häktade transporterades till tukthuset i Werden.

Det är ju icke alls bevisat, att den franske vaktposten nedskjutits av en tysk. De tyska myndigheternas alla försök att utreda saken möta franskt motstånd.

Italiens järnvägar till privat drift. Italienska ministerrådet har godkänt förslaget om statsjärnvägarnas överlämnande till privatdrift.

Första avbetalningen. England har med 4,128,000 dollars gjort sin första avbetalning till U. S. A., som därefter har att fordra 4,600 milj. dollars.

Grannlanden

Gud har till sig hemkallat
vår käre son

August Oscar Forsberg

i en ålder av 42 år, djupt sörjd men i ljusaste minne bevarad av oss föräldrar, släktingar och vänner.

Träbena den 22 mars 1923.

Josefina och Johan Forsberg.

Kom snart till mig, o Jesu kär
Mitt hjärta för Dig öppet är.
Kom in med nåd och salighet
Och bliv där kvar i evighet.

Smakfulla
Kransar och buketter
erhållas i
Rantens Frukt- & Blomsteraffär.
Tel. 342. 231

Auktion å hus

förrättas i Slutarp Ödeg., torsdagen den 27 dennes kl. 2 e. m. varvid för avflyttning försäljes 1 stugubyggnad med tak av tegel innehållande 4 rum och kök med nästan nytt innanrede, 1 ny ladugård rymlig stall med plats för 5 hästar, och fölboöar, fähus med plats för 16 klavbundna djur samt loge och lador. Försäljningsvillkoren meddelas vid utropet.

Hallag, Slutarp den 23 mars 1923.

1707 **Alfr. Johanson.**

Sedan Skaraborgs läns landsting

beslutit, att vid innevarande års utgång gästgiveriet i Vilske-Sörby skulle indragas, varda trafikanter och andra, som saken kan röra, kallade till sammanträde å tingshuset i Floby den 10 nästa april klockan 10,40 förmiddagen för att i ärendet höras.

Vilske distrikts landsfiskalskontor den 22 mars 1923.

1692 **Einar Dahlstrand.**

Kungörelse.

Sedan undertecknad, statens lantbruksingenjör av Kungl. Maj:ts befallningshavande i länet blivit förordnad, att jämlikt föreskrifterna i gällande vattenlag förrätta syn angående utdikning av vissa trakter av den så kallade Mönarps mosse, i ändamål att torrlägga vattenskadade marker belägna inom Floby, Göteve, Grolanda, Kinneveds och Luttra socknar uti Vilske, Frökinds och Vartofta härader av Skaraborgs län, har allmänt sammanträde av mig blivit utlyst att hållas i Slutarps småskola, tisdagen den 3:dje nu instundande april kl. 2 em. och varda alla de, som hava egen eller annans rätt att därvid bevaka, härigenom kallade att tillstädeskomma.

Skövde den 9 mars 1923.

Ex officio
GUSTAF SJÖBERG.
Statens lantbruksingenjör.

1439

Vårredskap.

Nyinkommet, välsorterat lager av alla sorters redskap:

PLOGAR:
OLIVER,
TIRFING,
ÖVERUMS
— med flera. —

HARVAR:
Äkta Odalharven med rörbåge, Vinkeljärnsharvar, äkta Hallaharvar, 100-pinnsharvar samt ställbara Slättharvar.

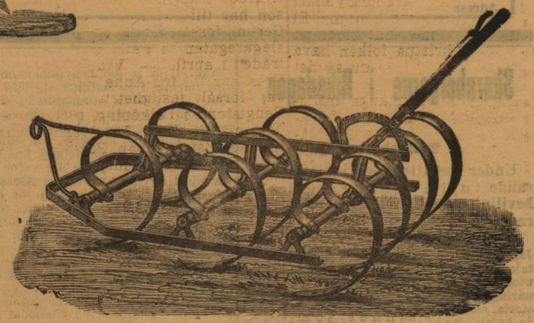

Årderkrokar:
Ström & Sons, Habo.

Kultivatorer: Låghjuliga 9, 11 och 13 pinnars.

Cambridgevältar: fl. storlekar par o. enbet

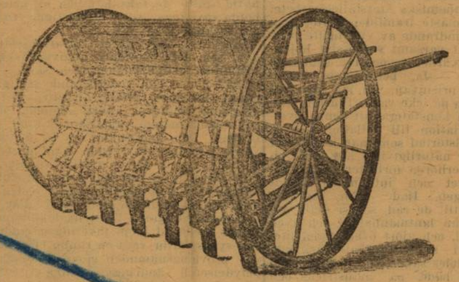

Radsåningsmaskiner:
LINNÉA och DROTT.

Bredsåningsmaskiner
med plåtlåda.

Gödselspridare
för såväl naturlig gödsel som konstgödsel.

Klöverfrösåningsmaskiner. Rovfrösåningsmaskiner.
Spadar, Grepar, Skyfflar, Fjäderharvpinnar, Slättharvpinnar
— m. m., m. m —

Allt till synnerligen förmånliga priser och goda villkor i

K. J. Wibergs Järnhandel.
Riks. 5 & 70. 637 m

Påskskrällen

är utkommen
och försäljes å vanliga ställen.
1716

Fastighetsauktion.

Onsdagen den 4 nästa april kl. 1 på dagen låta sterbhusdelägarna efter avlidne hemmansägaren Anders Gustafsson i

Kartagården Ravelstorp, Gökhem,

genom öppen auktion försälja 2/9 mant. Kartagården Ravelstorp samt därmed i sambruk varande 7/36 mant. Ravelstorp Olof.

Hemmansdelarna kunna säljas gemensamt eller var för sig, efter köparnes önskan. Tillträde för köparne nu i vår. På gården utsås 4 à 5 tunnor råg samt c:a 30 tunnor vårsäd (förutom rotfrukter).

Bäst äro Westerås Slättermaskiner, Hästräfsor och Skördemaskiner!
Begär priskr. fr. AND. FISCHER, Stockholm. Försäljare antagas.
471 b

Vår nya stora katalog
för våren och sommaren 1923 har nu utkommit.
Tusentals olika artiklar i manufakturer, korta varor m. m.
Genomgående billiga priser.
Stor sortering nyheter för säsongen.
Till förutvarande större kunder utsändes katalogen i dagarna utan att den behöver rekvireras. Ifyll Edert namn och adress å nedanstående rader, urklipp och insänd denna annons i öppet kuvert, frankerat med 5 öre och adresserat till
ÅHLÉN & HOLM, Stockholm 20.
Sänd mig genast Eder stora katalog för våren och sommaren, omfattande tusentals artiklar i manufakturer, korta varor m. m., varibland säsongartiklar och nyheter. Jag förbehåller mig att få katalogen gratis och fullständigt portofritt.
Namn .....
Adress .....

Skaraborgarne i Riksdagen.

Tulldebatten.

Under debatten om motionen rörande tull å bananer, vilken av bevillningsutskottet avstyrkts, yttrade

hr Magnussson i Skövde: — — — Jag har också fäst mig vid utskottets uttalande, att det här skulle gälla ett så utomordentligt viktigt och betydelsefullt näringsämne. Det är ungefär samma historia, som när man talar om att den fattiga befolkningen i vårt land icke förstår sig på att äta svamp, som är så utomordentligt gott och billigt näringsämne. Att det är gott, kan jag gärna erkänna, men det är rakt inte billigt. Det kan vara olika tycke och smak, bananer kunna vara goda att äta, men att de skulle vara ett billigt födoämne, när de kosta två kronor per kilogram, vågar jag bestämt bestrida, och att man skall förhindra pålaggandet av tull på denna vara av omsorg om de små i samhället, som behöva ett billigt födoämne, jag ser detta, och jag måste säga, att i längdinner det förunderligt, att man alltid skall hava omsorg om att andra länders varor skola få säljas så billigt som möjligt i vårt land, men hur det går med vad vi själva producera, tycks vara blott en andrahandsomsorg i närvarande tid. Jag kan icke hjälpa, att jag blir en smula upprörd, när jag ser detta, och jag måste säga, att i längden få vi nog ändra litet på dessa metoder, och det vore gott, om vi ändrade oss litet innan det blir för sent. Man bör vara sig själv närmast, och det är icke skäl att skicka ut pängar till utlandet för varor, som mycket väl kunna ersättas med varor, som vi kunna odla i vårt land. Vi kunna odla frukter och bär i vårt land, som i väsentlig mån kunna ersätta bananerna under vissa tider, och under andra tider tror jag, att de äro ett ganska dyrbart näringsämne. Det går an för de förmögna att låta doktorerna ordinera bananer åt deras barn, men jag tror icke, att det är någonting för de mindre bemedlade.

Jag ber att få meddela, att jag kommer att rösta för reservationen (om bifall till motionen).

I ett senare anförande under samma debatt yttrade hr M.

Det är icke ovanligt, att herr Röing uppträder på ett sätt, som om han ensam sutte inne med den logiska tankegången träga om tullskydds- och näringsfrågor. Jag skall ändå tillåta mig att påpeka, att det fattades åtskilligt av logik i hans senaste anförande.

Herr Röing säger först, att herr Lithander tager alldeles miste, då han mera betraktar denna fråga som en skyddstullfråga, ehuru herr Lithander dock i början av sitt anförande påpekade, att det gällde en tull, som skulle kunna inbringa 900,000 kronor, och det torde väl vara något, som tyder på, att han anser, att det här är fråga om en finanstull. Så säger herr Röing, att herr Lithanders och mina skäl fullständigt slå ihjäl varandra. Jag talade om, att genom en sådan tull skulle det till äventyrs bli en större förbrukning av inhemska produkter, frukter och bär, och herr Lithander [illegible] i västra Sverige [illegible]

När vi nu se det bekymmersamma läge, vari näringslivet befinner sig kan det vara skäl att i detta sammanhang erinra om, hurusom omedelbart efter fredsslutet alla portar öppnades på vid gavel för importen, medan samtidigt exporten var stängd. Följden blev, att livsmedelsmarknaden översvämmades med en hel del varor från andra länder och särskilt från Amerika. Detta medförde att prisnivån för livsmedel sjönk i en synnerligen våldsam, för att icke säga katastrofal grad. Vi lantbrukare stodo alldeles handfallna inför en sådan situation. I motsats till vad förhållandet är inom industrien, hava vi ingen fast organisation och kunna icke möta svårigheterna och mjukt anpassa oss efter dessa. Vi måste därför sälja våra varor till hälften eller knappast en tredjedel av framställningskostnaderna.

Jag har särskilt fäst mig vid utskottsmajoritetens citerande av vad 1920 års finansakkunniga anförde, nämligen att såsom mål för det ekonomiska återställelsearbetet under den närmaste framtiden borde uppställas ett förhindrande av ytterligare prisstegring och ett varsamt successivt höjande av pänningvärdet respektive sänkande av prisnivån. — Ja, beträffande denna sänkning av prisnivån, vill jag säga, att varsam har den då icke varit. Tvärtom kan man med fakta konstatera, att denna övergång från inflation till deflation var så hastig och bredsträtad som man kan tänka sig. Detta har naturligtvis i hög grad bidragit till de oerhörda förluster, som drabbat näringslivet och inte minst skadat jordbruksnäringen. Hade man tagit en smula hänsyn till de råd, som i detta avsende gåvos från lantmannahåll och även från andra håll, och gjort övergången litet långsammare i stället för att paskynda den, är jag alldeles säker på, att en hel del näringsföretag både på industriens och särskilt på jordbrukets område hade fått bättre tid att anpassa sig. Därigenom hade man vunnit en mjukare övergång än nu skett. Emellertid, vi ha sett den våldsamma sänkningen av priset på jordbrukets produkter, och det är ju alldeles klart att denna i hög grad undermynerat jordbrukets köpkraft. Man får väl ändå gå ut ifrån, att jordbruket fortfarande är vår modernäring. Såsom utövare av denna modernäring och producenter av livsmedel ha jordbrukarna den största uppgift. Då man icke på minsta sätt sökt hejda eller mjuka upp den oerhörda prissänkningen eller i någon mån lätta förhållandena för jordbruket, är det ju alldeles klart, att jordbrukets köpkraft i ytterligt hög grad undermynerats. Jag vill påstå, att det icke beror på en slump, att vi råkat i dessa svårigheter. Riksdagen har själv på en hel del sätt bidragit härtill. Visserligen är det en hel del faktorer som härvid inverkat, men framför allt är det den hårdhänta valutapolitik, som bedrivits, och den import av livsmedel, som ägt rum, utan att man på minsta sätt sökt hejda densamma.

Jag har tillåtit mig att väcka en motion, som avser att i någon mån möjliggöra produktion av nötkreatur. Vi hava nämligen under de senaste åren haft en mycket hård känning av valutaförhållandena. Det är ju så, att det stötvis skett en import från grannländerna Danmark och Norge, och denna import har varit särskilt omfattande just i de tider, då vi jordbrukare behövt sälja, såsom under månaderna oktober och november. Som vi kunna erinra oss, över-

Enligt utskottets mening är det förstnämnda önskemålet redan så till vida realiserat, som den eftersträvade kommunikationen mellan skattskyldig och prövningsnämnd i allmänhet äger rum i den formen, att kronombuden, innan de intaga slutlig ställning i anmärkningsärende, plägar inhämta upplysningar av den skattskyldige rörande dennes inkomstförhållanden.

Jag vill ej uttala mig om huruvida denna metod vunnit en mera allmän tillämpning i fråga om inkomst- och förmögenhetsskatten. Däremot anser jag mig böra i detta sammanhang upptaga frågan om prövningsnämnds förfarande gent emot skattskyldig då det gäller fastighetstaxeringen, även om denna fråga kan anses i viss mån falla utanför ramen för den föreliggande motionen. I detta avseende kan man nämligen konstatera, att det föreligger en i ögonfallande brist i fråga om kommunikationen mellan prövningsnämnd och skattskyldig, en brist, som många gånger visat sig synnerligen kännbar för den sistnämnda parten.

På många håll i vårt land har man kunnat konstatera en benägenhet hos prövningsnämnderna att i väsentlig grad frångå taxerigsnämdernas beslut i fråga om fastighetstaxeringen. Där så skett ha de skattskyldige ej beretts tillfälle att framlägga sin synpunkt på saken för prövningsnämnden. Denna har fattat sitt beslut utan att höra den skattskyldige och för att vinna en ändring, har för denna ingen annan utväg stått öppen än att hänvända sig till kammarrätten. Av skäl som i motionen anföras i fråga om inkomst- och förmögenhetsskatten uteblir emellertid ofta en sådan hänvändelse till den högre instansen, hur berättigad den än kan synas. Följden blir att prövningsnämndens beslut fastslås ehuru uppenbara skäl mangen gång synes tala för en ändring.

I Skaraborgs län har sålunda i det stora flertalet socknar dylika ändringar av taxeringsnämndens fastighetstaxeringar företagits av prövningsnämnden. En höjning av taxeringsvärdena med upptill 40 procent har ägt rum. I en del fall har man hos kammarrätten sökt ändring i prövningsnämndens beslut, i andra har man lätit sig nöja därmed med hänsyn till att denna utväg är både kostsam och besvärlig och skatten i varje fall trots besvären måste erläggas. Ett allmänt missnöje råder emellertid med de talrika fallen av generelit höjda taxeringsvärden för fastigheterna inom socknarna.

Det är tydligt att ett förfaringssätt sådant som det i motionen angivna även beträffande fastighetstaxeringen skulle vara på sin plats. Om vederbörande fastighetsägare beredes tillfälle att yttra sig över prövningsnämndens ändringsförslag, skulle säkerligen många orättvisor kunna förebyggas. Den kännedom om en fastighets värde i jordbruksväsende, som måste ligga till grund för en rättvis upptaxering, kan givetvis ej förefinnas hos prövningsnämnden, vilken omöjligt kan äga den vidsträckta lokalkunskap, som härvidlag måste anses viktigast. En dylik lokalkunskap finnes mellertid inom taxeringsnämnderna. Det synes därför vara en rimlig begäran att då prövningsnämnden gär att vidtaga en betydelsefull ändring i denna taxeringsnämndens på lokalkännedom fotade fastighetstaxering, åtminstone i någon man den lokala synpunkten på frågan kunde bli hörd. Detta låter enligt min mening bäst göra sig i den form motionären föreslagit.

Jag är fullt medveten om att en dylik reform ej står att vinna i samband med riksdagens behandling av föreliggande fråga. Då denna emellertid står i så intimt samband med det spörsmål, som jag här i korthet vidrört, har jag dock ej kunnat underlåta att bezagna tillfället att söka pakalla kammarens intresse för ett önskemål, som jag vet delas av många jordbrukare i vårt land.

Jag har, herr förste vice talman, litet ytterligare [illegible]

Varje kunnig och förståndig husmoder inser genast att

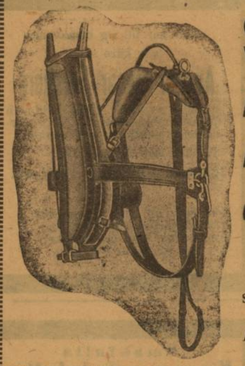

SELAR
Arbetsselar: Vermlands och Hallands modell, tillverkade av **prima läder**, såväl svart som råläder.
Åkselar: Par och enbet, både enklare och finare.
Marknadsdagen härstädes
REALISERAS
för annans räkning ett större parti **Vermlands arbetsselar**, tillverkade av *prima material* till synnerligen förmånliga priser.
Selarna komma att tillhandahållas såväl i min försäljningslokal som ute på stora torget.
Kom ihåg att Ni köper Edra selar bäst och billigast i
K. J. WIBERGS JÄRNHANDEL. Riks. 5 & 70

Nya gardiner
till påsk höjer trevnaden betydligt, nytt lager, nya mönster, låga priser i
FALKÖPINGS STUVAFFÄR. 1669

STADLERS LÄDERVARU- & SELFABRIK
FALKÖPING.
Tillverkar och försäljer i parti och minut alla slag av
Hästutrustnings- och Sportartiklar inom lädervarubranschen.
OBS.! Stilfulla hästuppvisningsgarnityr.
Telegrafadress: STADLER.
Telefon 519.

Begär priskurant.
Åkselar, vanliga Arbetsselar och Värmlandsselar
ständigt i lager till mycket billiga priser.
Alla mina selar äro prisbelönta med guldmedalj.
Arbetshandskar av grått kromläder extra billigt.
Agenter och återförsäljare antagas.
431

FLICKKAPPOR
för våren och sommaren nu inkomna.
A. Ericssons Damkonfektion.
Tel. 621. 1673

Fyrverkeripjeser.
Alla sorters fyrverkeripjeser från välsorterat lager i
K. J. WIBERGS järnhandel.
637 k

Hrr Jägare
God förladdning fordubblar skottverkan. Svensk Patentförladdning är bäst.
1625

AKTIEB. PER PERSSONS
Väv- & stickmaskiner
säljes med fri undervisning till fabrikspris hos **A. G. Liedholm**, Tel. 195, **Falköping.** 1381

Cementtaktegel,
cement och **cementrör** i olika dimensioner finnes ständigt till salu i
TORBJÖRNTORPS CEMENTVARUFABRIK.
Torbjörntorp. Tel. 614 b. 632

Prima stenkrossplattor
och andra reservdelar, till alla sorters stenkrossar, antingen från lager eller gjutning.
STENKROSSAR
repareras fort och billigt på grund av specialanordningar.
Omborrning och slipning
av **Automobil-cylindrar,** samt i övrigt allt som hör till maskinreparationer
MODELLER OCH GJUTGODS
utföres med korta leveranstider.
NILS NILSSONS GJUTERI,
Falk.-Ranten. 116 **Tel. 266.**

TILL
Påsken
moderna
Förlovningsringar
i 18, 20 och 23 karat

Tidaholm.
Ett större lager
Regnkappor, Filtar, Kostymer för ynglingar samt Damcheviot
REALISERAS
Onsdagen den 26 dennes till oerhört låga priser i
HOLMA
(Mejeribyggnaden).
Till okända endast mot kontant betalning.

SKF
KULLAGERNAV
NU 25% under 1914 års priser.
Försäljas av:
K. J. Wibergs Järnhandel 637 f

Ett parti utsädeshavre
(SEGER) samt kärvad RÅGHALM finnes till salu hos
P. A. Karlsson.
Fogdeg., Gunnestorp, Falköping.

Lediga platser.

Ensamjungfru,
frisk och med goda rekommendationer erhåller plats den 15 april eller 1 maj. Barnsköterska finnes. Svar till
Fru Elsa Kilander, Falköping.
1600

Plats finnes för en
JUNGFRU

CYKLAR
av *Wiklunds, Huskvarna, Drott* och *Frams* välkända tillverkning nu inkomna till sänkta priser i
1054 **A.-B.-Tidaholms Järnhandel.**

Dräng,
exercisfri van vid lantbruksarbete får plats hos
1668 Carl Johansson, Postg., Ranten.

E 16 à 17 års
DRÄNG,
van vid i jordbruk förekommande göromål får plats den 15 eller 24 april i **Trulsag, Skörstorp, Hångsdala.**
1672 T. E. Lindberg.

Yngre dräng
får plats 1 april å **Bondehemmet, Falakvarna,** adr. Kälvene.
1629 Ivar Andersson.

Åstundas köpa
GRISAR
uppköpas vid SLUTÅRP nästa måndag 7—8 f. m.
V. Setterberg. V. Pettersson.
1676

Slakterisvin
uppköpes i Floby nästa måndag kl. 8—11 fm.
54 Th. Johansson.

TANDLÄKARE
Folke Osman
Villagatan 6, **Tidaholm** — Telefon 8
Mottagningstid: Vard. 10—2, lörd. 10—1

VELOCIPEDER
till salu. Billiga priser.
A. E. JOHANSSON,
1540 Nya Möbelaffären, Tidaholm. Tel. 6

LANDTMÄN,
som äro i behov av en god kap- och klyvsä göra **absolut klokast i att köpa** den omtyckta
TIDAHOLMSSÄGEN
vilken erhållit de amplaste vitsord. Säljes är till betydligt nedsatt pris hos
F. E. Andersson, Strömsberg, Tidaholm

Fordbil finnes i trafik
Telefon 385. Högberg.

YXOR
stålas för billigt pris. Beställning å nya mottages hos
OTTO OLSSON,
1297 Risberga, Vängaby.

Mekaniska arbeten
för industrier och lantbruk.
Reparationer av ångpannor, lokomobiler, explosionsmotorer m. m. utföras snabbt och till moderata pri-

FALKÖPINGS TIDNING.

67 årg.

Tidning för Falköpings stad och Falbygden

Lösnummerpris 10 öre.

N:o 26 | Redaktör och ansvarig utgivare: ERIK P. VRANG. | Torsdagen den 29 Mars | A.-B. Falköpings Tidnings Tryckeri Falköping 1923. | 1923.

PRENUMERATIONSPRIS: För helt år kr. 5:—; tre kvartal kr. 4:—; halft år kr. 3:—; ett kvartal kr. 1:75.
UTGIVNINGSTID: Varje onsdag och lördag.

ANNONSPRIS: 12 öre pr millimeter för annonsörer från staden och orten. För övriga 15 öre pr mm.
Senkomna annonser (efter kl. 9 å tisdagar och fredagar) eller annonser å särskild begärd plats 18 öre pr mm. Lägsta annonspris kr. 2:40.

Kvartalsskifte.

För dem, som vid årsskiftet av en eller annan anledning underläto att förnya prenumerationen — å — FALKÖPINGS TIDNING gives nu ett lämpligt tillfälle att gottgöra denna försummelse genom att

prenumerera från och med 1:e april.

Predikoturer

Påskdagen.

FALKÖPINGS kyrka: högmässa kyrkoh. Wetterholm. Aftonsång reseombudet K. Karlsson.
TORBJÖRNTORPS kyrka: högmässa past. Cederbom.
LUTTRA kyrka: högmässa pastor Öman. Kollekt till medellösa teol. stud. av Skara stift.

Annandag Påsk.

FALKÖPINGS kyrka: högmässa pastor Öman.
JOHANNISKYRKAN. Andaktsstund kl. 5 em. kyrkoherde Wetterholm.
TORBJÖRNTORPS kyrka: högmässa kl. 3 em. pastor Cederbom.
LUTTRA kyrka: högmässa kyrkoherde Wetterholm.

Påskdagen.

SEGERSTADS kyrka: kl. 10 fm. pastor E. Ryberg (prov).
STENSTORPS kyrka: kl. 2 em. pastor E. Ryberg (prov).

Annandag Påsk.

VALTORPS kyrka: kl. 3 em. kyrkoherde Kjellander.
HÅKANTORPS kyrka: kl. halv 11 fm. kommin. Cederbom.

Påskdagen.

KARLEBY kyrka: kl. 10 fm. kommin. Engvall.
SLÖTA kyrka: kl. 2 em. prosten Tofft.
MULARPS kyrka: kl. 10 fm. prosten Tofft.
ÅSLE kyrka: kl. 2 em. kommin. Engvall.
Kollekt till medellösa teol. stud. av Skara stift.

Annandag Påsk.

SLÖTA kyrka: kl. 10 fm. prosten Tofft.
KARLEBY kyrka: kl. 2 em. kommin. Engvall.
ÅSLE kyrka: kl. 10 fm. kommin. Engvall.
TIARPS kyrka: kl. 2 em. prosten Tofft.

Påskdagen.

FLOBY kyrka: gudstjänst kl. 4 em. kommin. Melin.
GÖTEVEDS kyrka: högmässa kl. 10 fm. kommin. Melin.
TREVATTNA kyrka: gudstjänst kl. 4 em. kyrkoh. Lindholm.
HÄLLESTADS kyrka: högmässa kl. 10 fm. kyrkoh. Lindholm.
Kollekt till medellösa teol. stud. av Skara stift.

Annandag Påsk.

FLOBY kyrka: gudstjänst kl. 4 em. kommin. Melin.
TREVATTNA kyrka: högmässa kl. 10 fm. kommin. Melin.
HÄLLESTADS kyrka: högmässa kl. 10 fm. lärare D. Melin.

Påskdagen.

YLLESTADS kyrka: kl. 10 fm. nvg. kyrkoherde Fristedt.
VISTORPS kyrka: kl. 10 fm. kommin. Qvänstedt.
Kollekt till medellösa teol. stud. av Skara stift.

Annandag Påsk.

YLLESTADS kyrka: kl. 10 fm. kyrkoherde Fristedt.
NÄS kyrka: kl. 10 fm. kommin. Qvänstedt.

Påskdagen.

HÄRJA kyrka: kl. 11 fm. prosten Lundblad.
UTVÄNGSTORPS kyrka: em. prosten Lundblad.
Kollekt till medellösa teol. stud. av Skara stift.

Annandag Påsk.

UTVÄNGSTORPS kyrka: kl. 4 em. Ekblad.

Påskdagen.

JÄLA kyrka: kl. 10 fm.
GROLANDA kyrka: kl. 3 em.
Kollekt till medellösa teol. stud. av Skara stift.

Annandag Påsk.

GROLANDA kyrka: kl. 10 fm.
JÄLA kyrka kl. 3 em.

Påskdagen.

SKÖRSTORPS kyrka: fm.
Kollekt till medellösa teol. stud. av Skara stift.

Annandag Påsk.

HÄNGSDALA kyrka: em.
GERUMS kyrka: fm.

Påskdagen.

BÖRSTIGS kyrka: kl. 4 em.
BRISMENE kyrka: kl. 10 fm.
Kollekt till medellösa teol. stud. av Skara stift.

Annandag Påsk.

BÖRSTIGS kyrka: kl. 4 em.
KÄRRÅKRA kyrka: kl. 10 fm.

Påskdagen.

N. ÅSARPS kyrka: kl. 10 fm.
SÖLBERGA kyrka: kl. 2 em.
Kollekt till medellösa teol. stud. av Skara stift.

Annandag Påsk.

N. ÅSARPS kyrka: kl. 2 em.
KÖLABY kyrka: kl. 10 fm.

Påskdagen.

ERIKSBERGS kyrka: kl. 2 em.
BRODDARPS kyrka: kl. 10 fm.
Kollekt till medellösa teol. stud. av Skara stift.

Annandag Påsk.

ERIKSBERGS kyrka: kl. 2 em.
MJÄLLDRUNGA kyrka: kl. 10 fm.

Påskdagen.

KÖLINGAREDS kyrka: kl. 11 fm. Larsson.
Kollekt till medellösa teol. stud. av Skara stift.

Annandag Påsk.

KÖLINGAREDS kyrka: kl. 11 fm. Nilsson.
FIFLEREDS kyrka: kl. 3 em. Nilsson.

Missionshyddan, Ranten. Påskdagen kl. 4 em. söndagsskola, kl. halv 7 em. predikan av reseombudet Karlsson. Kollekt till stiftelsens hednamission. Annandag påsk kl. 6 em. predikan av Karlsson.

Immanuelskyrkan. Långfredag kl. 11 fm. Mellblom och kören. Kl. 8 em. Mellblom och musikören. Påskdagen kl. 11 fm. Mellblom och kören, kl. 1 juniormöte, kl. 8 em. Mellblom och musikören. Annandag påsk kl. 11 fm. Mellblom, kl. 5 em. pianinoinvigningshögtid. Tisdag kl. 4 em. samlas syföreningen i lilla salen, kl. 8 em. ungdomsföreningens kvartalsmöte.

Klövhålan. Predikan annandag påsk kl. 4 em. av A. W. Carlsson.

Johanniskyrkan. Långfredag kl. 11 fm. Magnusson. Offer till åldriga predikanter. Påskdagen kl. 11 Magnusson, kl. 5 em. Magnusson, kl. halv 1 söndagsskola. Annandag påsk, kl. 11 fm. Axel Persson. Tisdag kl. 8 em. De ungas arbetsmöte. Torsdag kl. 8 em. veckomöte.

Frälsningsarmén. Torsdag kl. 8,15 Getsemanemöte för alla troende, lilla lokalen. Långfredag kl. 11 fm. kl. 8,15 soldatinvigning. Påskdagen k. 11 fm. möte kl. 4 em., kl. 8,15 frälsningsmöte. Annandag påsk kl. 11 fm. kl. 4 em. Skriet från vildmarken. Stabskapt. Lund. Kv. frälsningsmöte. Lund.

Blåbandslokalen. Långfredagen kl. 8 e. m. föredrag av Ernst G. A. Lignell över ämnet "Rövaren i paradiset".

Död.

Att
Gud behagat hädankalla
min kära maka och vår uppoffrande
moder
Maja Greta,
som efter en kort sjukdom stilla avled onsdagen den 21 mars 1923, i sitt 72 levnadsår, djupt sörjd och i tacksamt minne bevarad av mig, barn, barnbarn, släkt och vänner tillkännagives härmed.
Nolg., Ugglum den 27 mars 1923.
Johan Andersson.
Barnen.
Sv. ps. 491 v. 3.

Gud den Högste
har i sitt allvisa råd
behagat hädankalla
vår outsägligt älskade maka
och moder
Augusta Josefina Johansson
som efter långt och tåligt buret lidande stilla och fridfullt avled måndagen den 26 mars 1923, i en ålder av 64 år, och 6 dagar, djupt sörjd och saknad av oss, syskon, övriga släktingar och vänner.
Stugan, Flittorp den 28 mars 1923.
Josef Johansson.
Elsa. Ella.
Sv. ps. 487.

Vår innerligt älskade
uppoffrande moder och svärmoder
änkefru
Maria Svensson
— född Schnell —
avsomnade fridfullt i dag vid 81 års ålder, innerligt saknad och i ljuft minne bevarad av oss, syskon, barnbarn, släktingar och många vänner.
Gunnarsbo, Habo d. 27 mars 1923.
Anna. Ida.
Anna-Lisa.
Axel och Ingeborg.
Victor och Ester.
Simon och Inga.

Uti Ditt namn med tro och hopp
Befaller jag min själ och kropp.
Uti Din famn jag somnar in,
Förnöjd och trygg, att jag är Din.

Bröderna Wahls
Likkistfabrik och Begravningsbyrå
Välgjort lager av **likkistor, svepningar, begravningskransar och band** till lägsta priser. Efter önskan ombestyres begravningsbyrån.
Telefonbeställning från närgränsande stationer expedieras noggrant **och med första tåg.**
Större, svarta likkistor med svepning från kr. 25 till högre pris. Vitlackerade från kr. 60. Ekkistor kr. 200 med full utstyrsel.
Telefon 148.
Nederlag hos hr J. P. Nordqvist, Trädet. Tel. 4. 58

SORG SORG
HATTAR
i alla prislägen. OBS.! Gazirhatt med 2 mtr lång slöja **kr. 16: 50.**
LAGERÉNS EFTR.,
(Lotten Ahlström)
Falköping.

Auktioner

Kungörelse.

Genom offentlig auktion som förrättas i **Stora Åleberg, Gökhem,** onsdagen den 4 nästa april kl. 3 em. låter Karl Falk försälja cirka 600 alnar byggnadstimmer, 2 tolfter 1 1/2 tum torr plank, cirka 30 tolfter 1:ma bräder i olika dimensioner, passande virke till håvor, flera tolfter sparrar av gran, 3 famnar kastved, 5 st. betäckta ungsuggor, 2 st. 4 mån. sogrisar.

Endast av mig kände vederhäftige inropare lämnas 3 mån. kredit. Andra måste betala kontant innan varan får avhämtas.

Skår, Lilleg., den 14 mars 1923.
1464 **A. G. Johansson.**

Fastighetsauktion.

Genom auktion i
Strömslund,
intill **Sandhems station,**
lördagen den 7 nästa april kl. 11 fm. försäljes ovannämnda lägenhet, med tillträde efter överenskommelse, arealen utgör 18 ar.

Boningshuset innehåller 5 rum och 4 kök. Nödiga uthus.

Ett i närheten liggande jordområde, 3,3990 har försäljes särskilt.

Samma dag kl. 2 em. försäljes därvarande lösöre såsom: 1 häst, 1 ko, diverse körredskap, samt inre lösöre av div. möbler och husgeråd 2:ne arbetsvagnar, 1 åkvagn, 2 par slädar 1 plog, 1 krok, 1 fjäderharv, redskapsvirke, stenverktyg, 1 herrcykel m. m.

Köpe- och betalningsvillkoren tillkännagivas före utropet å fastigheten, i övrigt 3 månaders kredit, okände betala kontant eller ställa säkerhet.

Rullesås, Sandhem d. 15 mars 1923.
1492 **Carl Fredriksson.**

Auktion
å nya vagnar & åkerbruksredskap.

Genom offentlig auktion, som förrättas i ***Korshagen, Sörby,*** *torsdagen den 5 nästa april kl. 2 e. m.* låter smedmästaren Frans Nykvist försälja: 3 st. grova arbetsvagnar därav två för par och en enbet; ett par grova slädar; slätt- och fjäderharvar; flera par svänglar; flera par beslagna bogträn; 2 st. skottkärror; en potatiskvarn; flera st. potatisrivare; 2 st. separatorer; en symaskin; flera st. fotskrapor och diverse klensmide alla saker nya och obegagnade, ett mauser- och ett remingtongevär, en vävstol m. m.

Vederhäftige inropare erhålla kredit i tre mån., andre betala vid anfordran. Äganderätten till inropad vara förbehålles till full likvid erlagts.

Stallmästaregården, Gökhem den 26 mars 1923.
1778 ***Hilmer Gustafsson.***

Sammanträden

Kungörelse.

Sedan undertecknad, statens lantbruksingenjör av Kungl. Maj:ts befallningshavande i länet blivit förordnad, att jämlikt föreskrifterna i gällande vattenlag förrätta syn angående utdikning av vissa trakter av den så kallade Mönarps mosse, i ändamål att torrlägga vattenskadade marker belägna inom Floby, Göteve, Grolanda, Kinneveds och Luttra socknar uti Vilske, Frökinds och Vartofta härader av Skaraborgs län, har allmänt sammanträde av mig blivit utlyst att hållas i Slutarps småskola, tisdagen den 3:dje nu instundande april kl. 2 em. och varda alla de, som hava egen eller annans rätt att därvid bevaka, härigenom kallade att tillstädeskomma.

Skövde den 9 mars 1923.

Ex officio
GUSTAF SJÖBERG.
Statens lantbruksingenjör.
1439

Tillkännagivanden.

D:r Axel Gordh
Bostad: **Järnvägsgatan 43 a** (ingång från **Bryngelsgatan**).
Mottagningstid: halv 10—12; sön- och helgdagar 10—11. Tel. 97. 115

Hovrätts- e. o. notarien
CARL RYDNERS
Advokatbyrå
Innehavare: **Carl Rydner.**
fil. kand., e. o. hovrättsnot.
Storgatan 30, Falköping. Rikst. 253.
Utför alla juridiska uppdrag. 64

LANDSFISKAL HELGE SANDBERGS
Juridiska byrå
Lasarettsgatan 1, Falköping.
— Telefon 511. —
Rättegångar, inkasseringar å alla platser inom riket, boutredningar m. fl. uppdrag. 398

Falköpings Manskör
— giver —
KONSERT
å Odéon
Påskdagen den 1 april kl. 8 e. m.
efter ett rikt och omväxlande program.
Biljetter till konserten à kr. 1: 10, samt 60 öre för barn, nöjesskatten inberäknad, säljas hos samtliga körmedlemmar samt vid ingången konsertdagen från kl. 6 e. m.
Tel. 405. 1739

Falköpings
Biograf-Teater.
Påskafton kl. halv 9 e. m.
Annandag Påsk kl. 6 och halv 9 em.
Av vargarnas ätt.
Drama i 7 akter. I huvudrollen den mänskligt kloke hunden Strongheart.

Odéon-Teatern
Från måndagen d. 26 mars t. o. m. lördagen den 31 mars (påskafton)
SVENSK REVY.
MED KUSTFLOTTAN.
Hans Majestät Douglas den förste.
Äventyrsfilm med *Douglas Fairbanks* i huvudrollen.
TILLÅTEN FÖR BARN.
Måndagen den 2 april (annandag påsk)
BARNFÖRESTÄLLNING
med samma program gives.
Måndagen (annandag påsk) **t. o. m. onsdagen den 4 april.**
Förbjuden frukt.
Bland havets Mastodonter.
Flickan med masken
Lustspel i fyra akter med *Ossi Oswalda* i huvudrollen.
FÖRBJUDEN FÖR BARN.

Romanssångaren
Olow Lundhe
från Scala Köpenhavn
och
Humoristen J. Anderson
från Skrudalsmölla
uppträda å
Enighetens Teaterlokal
ANNANDAG PÅSK kl. 3,15 em.
Vid pianot hr konsertmäst. *Karl Hammarlind, Göteborg.*
Se vidare å anslagna affischer! 1793

DANS
— anordnas —
i Föreningslokalen, Torbjörntorp, Annandag påsk kl. 8 em.
Inträde: 75 öre för herre, 50 öre för dam.
Alla välkomna! 1797

Frälsningsarmén.
Långfredag kl. 11 fm. Möte. Kl. 8,15 **Soldatinvigning.** Tal, sång och musik. Intr. 50 öre, barn 25 öre.
Påskdagen kl. 11 möte, kl. 4 em. **Sång- och musikstund.** Intr. fritt.
Annandag påsk kl. 11 fm. möte, kl. 4 och 8,15 em. STORA MÖTEN. Stabskapten **Eric Lund** leder. Alla välkomna! 1813

Pianoinvigningsfest
anordnas i
IMMANUELSKYRKAN
Annandag påsk kl. 5 em.
Pianinosolo, fiolsolo med pianinoackomp. och pianinomusik för fyra händer.
Solo-, duett- och körsång.
Korta tal.
Intr. 50 öre, barn 35 öre.
Allmänheten hälsas hjärtligt välkommen. 1803

Rövaren i paradiset
blir det intressanta ämne över vilket den välkände talaren Ernst G. A. Lignell kommer att tala i Blåbandssalen **långfredagen den 30 mars kl. 8 e. m.,** till vilket möte alla äro hjärtligt välkomna.
Inga kollekter eller inträdesavgifter.

Dr Sigfrid Collin
F. d. provinsialläkare.
Träffas säkrast halv 10—halv 12 fm.
Bostad: Nya Trädgårdsgatan 6, 1 tr. upp. (Distr.-veterinär Kyléns gård).
Telefon 138. 55

Varmbadhuset
stänges
Påskafton kl. 5 e. m. 1740

SKARABORGS LÄNS CENTRALKASSA FÖR JORDBRUKSKREDIT.
FALKÖPING.
Varje kommun sin jordbrukskassa, sin egen penninginrättning!
Statsunderstödd. Statsgaranterad! 152

FALBYGDENS HÄSTFÖRSÄKRINGSBOLAG,
Tel. 118. FALKÖPING. kl. 10—2.
Avgiftsfri veterinärundersökning, foster- och fölförsäkring.
Ombud: varje legitim. veterinär. 153

MELL. VÄSTERGÖTLANDS BRANDFÖRS.-BOLAG.
Tel. 118. FALKÖPING. kl. 10—2.
Reservfond 100,000 kr.; uttax. 8 öre pr 100 kr.
Minst 5 förs.-tagare bilda sockenkommitté. 154

Stor Lösöreauktion

förrättas
i Ödeg., Vilske Kleva,
torsdagen den 12 nästa april *kl. 11 f. m.*, då sterbhusdelägarne efter Gustav Persson, som upphört med jordbruket och avflyttar från stället, försälja: Något möbler, 2 st. linoleummattor, 45 alnar hemvävda nya golvmattor, 2 Alfa-separatorer, 2 smörkärnor, kör- och åkerbruksredskap av alla i orten brukliga slag, varav endast nämnes: 2 åkvagnar. 1 lastvagn, 1 skrinda, arbetsvagnar och slädar för par och enbet, plogar, krokar, harvar, flera slag, 1 Cambridgevält, vagnshäckar, medbottnar, håvor, långdårer, tömmar, betsel, åk- och arbetsselar, 1 rågtröskverk med halmskakare och liggande vandring, sädesharpor, hackelseverk, radsåningsmaskin, nästan ny slåttermaskin, hästriva, potatisupptagningsmaskin, potatissorterare, andel i stenkross, en mängd stolpar osh stängselträd, redskapsvirke, flera tolfter möbelvirke av alm- och ekplank, björk- och granplank, bräder och byggnadstimmer.

Kreatur: 5 hästar, därav 1 premierat sto (13 år), 1 sto (5 år), båda dräktiga, 1 vallack (5 år), 2 st. ettårs stoföl, 19 st. nötkreatur, därav 13 st. kor, nytidda och kalviga, 4 kvigor, 2 kalvar, 4 betäckta suggor, 1 ung fargalt, 11 st. 2 månaders grisar, 3 får med lamm, Oxforddownras, 3 st. gäss, 1 hane, 2 honor, Tolas, 25 st. höns, 1 ettårs S:t Bernhardshund, ett parti utsädeshavre och klöverfrö.

Endast av mig för vederhäftighet kände inropare erhålla 3 månaders betalningsanstånd, andra måste betala kontant innan varan får avhämtas Dessutom förbehåller jag mig äganderätten till inropad vara, tills dess den blivit betald.

Skår, Lilleg., Gökhem den 27 mars 1923.
1790 **A. G. JOHANSSON.**

Stor Lösöreauktion.

Genom offentlig auktion, som förrättas i
Stenstorps prästgård
fredagen den 13 nästa april kl. 11 f. m., försäljes hela avlidne kyrkoherde A. Björks väl vårdade lösörebo, därav: 1 förmaksmöbel av bord, emmastolar, 1 soffa och 1 större spegel; 1 salsmöbel, därav 1 buffé, soffor, mat-, divan- och fönsterbord samt klädda och oklädda stolar; 1 skrivbord av ek, 1 chiffonier, väggur, diverse sängar, soffor, bord och stolar.

Bättre och enklare golvmattor, gardiner, sängkläder, därav 5 tagelmadrasser, 7 fjäderbolstrar, 24 dynor och kuddar, 18 sticktäcken, bättre och sämre filtar, en mängd lakan, örngott, borddukar, handdukar och servietter, den avlidnes gångkläder, silver, nysilver och nickel av flera slag, bättre och sämre glas och porslin, koppar-, järn- och blecksaker, 1 fotogenkamin, 2 slädfällar, 1 vävreda med tillbehör, 1 mangel och diverse husgerådssaker av flera slag, 1 droska, 1 åkvagn, 1 barnvagn samt hela den avlidnes boksamling.

För att medhinna försäljningen på en dag börjas auktionen på slaget **kl. 11 f. m.**

Kredit till den 1 nästk. september för vederhäftige köpare, andra vid anfordran och med förbehållen äganderätt tills inropad vara blir till fullo betald.

Borgunda, Huleg., Dala den 19 mars 1923.
1779 **L. J. ANDERSSON.**

Fastighetsauktion.

Onsdagen den 4 nästa april kl. 1 på dagen låta sterbhusdelägarna efter avlidne hemmansägaren Anders Gustafsson i
Kartagården Ravelstorp, Gökhem,
genom öppen auktion försälja 2/9 mant. Kartagården Ravelstorp samt därmed i sambruk varande 7/36 mant. Ravelstorp Olof.

Hemmansdelarna kunna säljas gemensamt eller var för sig, efter köparnes önskan. Tillträde för köparne nu i vår. På gården utsås 4 à 5 tunnor råg samt c:a 30 tunnor vårsäd (förutom rotfrukter).

Manbyggnaden i bästa skick (även passande för ståndsperson). Ladugårds- och andra uthusbyggnader tillräckliga och i gott skick. Gårdens läge synnerligen fördelaktigt, 1/2 mil från Falköping samt c:a 15 minuters väg från Odensbergs järnvägsstation.

Köpare skola förete nöjaktig säkerhet samt erlägga handpenning vid köpet. Prövningstid för antagande eller förkastande av gjorda anbud förbehålles. Övriga villkor tillkännagives före utropet.

Kartagården, Holöja, Gökhem, den 23 mars 1923.
1691 **Auktionsförrättaren.**

SKULDER

till A.-B. Falköpings Tidning för föregående år torde på grund av förestående bokslut inbetalas före denna månads utgång. Fordringar, som därefter utestå, lämnas omedelbart till inkassering.

A.-B. FALKÖPINGS TIDNING.

Gustav Hulténs Advokatbyrå
Nya Trädgårdsg. 10. FALKÖPING. Tel. 557.
Alla juridiska uppdrag. 255

LANDSFISKAL FREY HAMMARSON
STORGATAN 18 (ingång från Dotorpsgatan) FALKÖPING.
— TELEFON 516. —
Utför boutredningar, inkasseringar och tingsärenden m. fl. dylika uppdrag till moderat pris. 539

Lanthushållsskolan i Stenstorp
börjar ny 15 veckors kurs d. 25 april. Praktisk och teoretisk undervisning i allt som tillhör skötandet av ett hem på landet. Friplatser och statsunderstöd åt behövande. Prospekt gratis från skolans rektor Dr **Georg Arninge, Stenstorp.** 1365

Skaraborgs Läns Folkhögskola
— Stenstorp —
börjar ny kurs för kvinnor den 3 maj kl. 4 em. Undervisning i allmänbildande och praktiska ämnen, särskilt kvinnl. slöjd. Friplatser och statsunderstöd åt behövande. Prospekt gratis genom skolans rektor d:r **Georg Arninge, Stenstorp.** 1367

RAVVÅRDAR
säljas till ytterst låga priser i förhållande till material och arbete i
Falköpings Nya Stenhuggeri.
Arbets- och utställningsplats:
tomten mellan Järnvägsgatan och Nils Nilssons gjuteri
— **Ranten.** — 1721

SKARABORGS ENSKILDA BANK
inlöser
fr. o. m. den 19 mars
Vinstkupong N:o 14
med
Kronor 5: —.

SYDSVENSKA BANKEN
Inbetalt aktiekapital Kr. 34,000,000: —
Utländska valutor
Utländskt mynt 150

Nordiska Handelsbanken
gottgör å
Depositions-, & Kapitalräkning
högsta gällande ränta.
— 135 bankkontor. —
Kontor i Falköping, Floby, Habo, Mullsjö, Åsarp.

Bara 1:25
kostar under andra kvartalet 1923
Aftonbladets Halvveckoupplaga
Till årets slut kr. 3:50.
Prenumerera omedelbart vid närmaste postanstalt. 1549

STOR PRISNEDSÄTTNING
å **Diabolo & Viking-Separatorer**
65 liter **Kr. 90:** — 120 liter **Kr. 108:** —.
Mer än 80,000 äro sålda i Sverige.
Detta är bästa beviset för att dessa separatorer äro **omtyckta** och **förstklassiga.**
Säljes på bekväma avbetalningsvillkor. — — 10 års garanti.
A.-B. PUMP-SEPARATOR, Box 18 Stockholm.
865

TAKTEGEL
för vår- och sommarleverans bör beställas nu om Ni önskar det på bestämd tid. Köp dock endast ett verkligt förstklassigt fabrikat. Begär offert å **Vrena Tegelbruks** tillverkning. Ombud för FLOBY med omnejd: *Trävaruhandl. A. Ljungqvist,* Floby. Telefon 16 a. Ombud för FALKÖPING med omnejd: *Standard Träindustri,* Falköping-Ranten. Telefon 513. 108 c.

Ramlösa-vatten
Nederlag i Falköping: Johansson & Plith, Rikstel. 265 Falköping stad, Rikst. 322 Falköping-Ranten, Rikstel. 261 Mösseberg. 806

Wallenbergs Affärsbyrå
Järnvägsgatan 43, Falköping. Tel. 319.
Kapitalplacering
till hög ränta.
Inkasseringar. Lagsökningar.
Snabb handläggning. 1529

Byggnadsentreprenad.

Härmed utbjudes på entreprenad uppförande av tillbyggnad vid länslasarettet i Falköping för röntgenavdelning. I entreprenaden ingår ledningar för vatten, kloak och värme med radiatorer.

Ritning, beskrivning och kontraktförslag utlämnas på lasarettskontoret mot deponerande av 50 kr., som återfås, då anbud och ritningar avlämnas.

Anbud, med uppgift å borgen, ställes till direktionen med påskrift "Entreprenadanbud" och skall avlämnas på lasarettskontoret den 14 april senast kl. 12 på dagen. Anbud är bindande till den 20 april 1923.

Falköping den 27 mars 1923.
1791 **Lasarettsdirektionen.**

Skogsaccis.

För avverkning av skog inom FIFLEREDS socken under år 1922 skall deklaration för taxering till skogsaccis före den 10 nästa april till undertecknad ingivas.
Fiflered den 21 mars 1923.
1782 **RICHARD JOHANSSON.**

Ett hjärtligt tack

frambäres härmed till alla dem, som med presenter, blommor och telegram hedrat mig på min 65-årsdag.

Bäckabo den 25 mars 1923.
1798 **C. A. Bergkvist.**

Helsingborgs Stjärn-Patent

Nederlag i Falköping: Gottfr. Carlsson. Tel. 350.

Ett hjärtligt tack

till släkt, grannar och vänner för den stora hjälpsamhet som visats oss vid vår flyttning från Halsäng där vi i 20 år vistats, till vårt nya hem i Näs, samt för presenter, välgångsönskningar och ett vänligt mottagande.

Brunnsg., Näs, den 28 mars 1923.
1806 **Familjen Johansson.**

Till alla

som med värdefulla presenter, blommor och telegram hedrat mig på min 65-årsdag, frambäres mitt varma och hjärtliga tack.

Långebacke den 26 mars 1923.
1788 **Sofia Svensson.**

Sabbatstankar.

Jesus sade: Gå till mina bröder, och säg till dem, att jag far upp till min Fader och eder Fader, till min Gud och eder Gud!

Joh. 20: 17.

Evighetens värld var höljd i mörker, innan Jesus kom och uppenbarade Guds härlighet för den spejande människoanden. På själens odödlighet trodde visserligen även hedningarna men blott såsom ett oroligt skuggliv. Icke ens Israels fromma sågo himmelen öppnas över graven, utan tänkte såsom Job: "Jag går bort till mörkrets och dödsskuggans land". Då och då glimtade ett ljus emot dem, men det slocknade i mörkret. Alla hyste de en oklar föreställning om livet och döden. Ej underligt då, att lärjungarna icke förstodo Jesu förutsägelse, att han skulle uppstå från de döda. Men de fingo själva bevittna det, och såsom en klar morgonrodnad gick påskdagens segerbud ut över världen: Kristus lever, vi skola ock leva.

Liv och oförgänglighet har Jesus fört fram i ljuset. Döden råder icke mer. Han är en Herrens ängel, som löser de jordiska banden, för att själen fritt må svinga sig upp till det saliga hemmet, dit Jesus gått förut, såsom han sade: "Jag far upp till min Fader och eder Fader, till min Gud och eder Gud". Det är alltid härligt att vara en kristen människa men aldrig känns den kristna tron så ljuvlig som just inför döden. Visserligen slutas våra ögon för alltid, men själen går ej mot natten utan mot dagen, den saliga dagen, som aldrig tar slut. Vi kristna äga två "fasta punkter, mot vilka förgängelsen intet förmår. Den ena är på jorden, nämligen korset, varest vår själ finner ro. Den andra är i himmelen, Guds strålande tron, dit vi längtansfullt sträcka oss i böner och lovsånger och där vi en gång få stå med palm i hand och Lammets sång på vår tunga.

Jesus har uppenbarat för oss den himmelska härligheten. Han har icke lämnat oss i okunnighet utan sagt, att han gick förut att bereda oss rum i sin Faders härlighet. Hans Fader är ock vår Fader. Hans uppståndelse är ock vår uppståndelse. Hans saliger är ock vår salighet. Den, som tror på honom, skall aldrig någonsin dö. Påskdagens seger sprider ljus över grifterna och tröst i sörjande hjärtan. Vi behöva den trösten. Eller hur skulle vi mäkta bära sorgen, om det vore slut för alltid, om våra käras själar skulle upplösas och förgås, liksom kroppen multnar i graven? Vi kunna ej förlika oss med en sådan tanke. Vi känna, att den är falsk. En människa, som älskade oss så, att hennes blick, hennes leende, hennes handtryckning fyllde vårt hjärta med lycksalighet, en själ, som verkade på jorden men umgicks i himmelen, icke kan den förintas. Nej, och åter nej. Vi tro det icke. De döda äro icke döda utan levande. De lämna oss, vi följa dem i aningen och umgås alltjämt med dem i tankarna. Så hava vi kristna förbindelse med den övre världen och vänta själva att en gång bliva dit upptagna. Olika starkt kan denna förbindelse kännas, men aldrig försvinner den, så länge vi tro på den uppständne Frälsaren. Denna gemenskap med Herren och våra kära hemfarna är förklaringen på livets hemlighet. Överallt gå vi under vår himmelske Faders ögon, vi gå mot hemmet, vi se, hur det lyser genom fönstren, vinkande emot oss. Vår evighetslängtan slocknar aldrig, förrän vi träda över tröskeln till det saliga hemmet. Evigt liv, evig salighet är den uppständne Frälsarens gåva till sina lärjungar.

En solglimt över bären,
En hand, som torkar tåren,
En tröst, som allt förklarar,
Ett liv, som evigt varar,
Det paradis, som Adam mist,
Det är din seger, Herre Krist.

Paul Nilsson.

FALKÖPING.

Vårmarknaden

härstädes i onsdags blev en stormarknad i ordets egentliga mening. Det vackra vädret hade tydligen utgjort en stor lockelse för lantborna, och tillströmningen av marknadsbesökande var ovanligt livlig. Djurafrärerna tycktes också stimuleras härav — de gingo med ett liv och en fart som, i synnerhet vad hästmarknaden beträffar, påminde om gångna "bättre" tider. Tillförseln av djur, särskilt hästar och svin men även nötkreatur, var stor, och många köpare funnos. Av priser anteckna vi: hästar 5 à 6 år kr. 600—800, 2—4 år kr. 300—500. För 13 kv. oxar betalades omkr. 900 kr., tjurar 200—400 kr., kvigor 150—300 kr., kor 125—250 kr. och livkor 250—400 kr. 4 à 5 veckors grisar kostade 17—21 kr. och 6 à 8 veckors 22—28 kr.

Från stadens station avgingo under dagens lopp 12 vagnslaster emballerade djur, och från Rantens station ej mindre än 54 vagnar hästar och boskap samt 21 vagnar smågrisar.

På stadens torg och gator rådde det sedvanliga brokiga marknadslivet, man köpte och sålde med liv och lust, och ungdomen roade sig såsom den på Falköpings "marten" för sed haver, gick på bio o. s. v., o. s. v.

Från poliskontoret rapporteras att dagen i allo varit lugn.

De skriftliga proven

för nu pågående vårtermins studentexamina ta sin början torsdagen den 5 april och fortsättas den 7, 9, 11 och 13 i samma månad. För realskolexamina äga samma prov rum den 3, 5, 7 och 9 maj.

Falköpings skyttegille

hade i måndags sitt årssammanträde å rådhuset. Årsrapport m. m. samt revisionsberättelsen upplästes och godkändes, och ansvarsfrihet beviljades styrelsen för 1922 års förvaltning.

Till gillets ordförande omvaldes 1:e stationsskrivare Arv. Högström och till styrelseledamöter omvaldes hr Karl Lindberg samt nyvaldes hr Elow Nilsson. Till suppleanter omvaldes hrr Sven Båth och Cl. Stenberg.

Revisorerna hrr Magnus Silfvén och Lage Mörk, återvaldes.

Att representera gillet vid förbundsmötet i Skara utsågs ordf.

Skjutningarna taga sin början sista söndagen i april.

Mössebergs vattenkuranstalt.

I onsdags hölls bolagsstämma med Mössebergs vattenkuranstalts aktiebolag, varvid balansräkningen fastställdes, full och tacksam ansvarsfrihet beviljades åt styrelsen och utdelningen bestämdes till 2 proc.

Till styrelseledamöter utsågos godsäg. Lars Ekberg, Dagsnäs, disp. Victor Karlson, Ranten, kapten E. Stenholm, Floby, ryttmäst. K. Klingspor, Råbäck, och d:r Frith. Odenius, Stockholm, med apot. E. Bolling och landsfiskal E. Dahlstrand, Falköping, som ers.

Revisorer blevo stadsfiskal K. Lagerborg, bankdir. John Tyrén och lantbr. Alb. Ljungqvist, Leaby, med red. Erik P. Vrang och grossh. C. H. Gustafson, Falköping, som ers. samtliga omvalda.

Efter stämmans slut gav bolaget middag å Vintersanatoriet, vilken fick en särskilt högtidlig prägel genom att det skedda chefs- och överläkareskiftet nu officiellt och under sollenna former bekräftades. Styrelsens ordf., godsäg. Ekberg, uttalade bolagets tack till avgångne intendenten dr. Odenius för hans mångåriga, intresserade och framgångsrika arbete vid anstalten, vilken under hans 25-åriga regemente utvidgats och modärniserats på alla områden. Som ett synligt uttryck för bolagets erkänsla överlämnades en med magnifika rosor fylld stor silverskål, med fat av samma metall, å vilken voro ingraverade en bild av vintersanatoriet samt de årtal, som angåvo den tidsperiod, under vilken d:r O. varit fästad vid anstalten som läkare och intendent.

Därefter hälsades den nye läkaren välkommen till sitt värv, som innebure både stora och rika utvecklingsmöjligheter. Denne hade redan därom fått löftesrik erfarenhet och hans stora insikter och erfarenhet som modärnt utbildad läkare och vetenskapsman vore en god grund för berättigade förhoppningar om gagneligt arbete till anstaltens fromma.

Falköpings manskör

giver påskdagen kl. 8 em. en konsert å Odéon efter ett rikt och omväxlande program.

Teater.

Den kände skådespelaren Richard Lund spelar som förut nämnts huvudrollen i det underhållande engelska lustspelet "Jokern", som gives härstädes av Bergvallska sällskapet fredagen den 6 april.

Bio.

Å Odéon visas den underhållande äventyrsfilmen "Hans Majestät Douglas den förste" till och med lördag. Annandag påsk gives samma program som barnföreställning, och fr. o. m. samma dags afton visas "Flickan med masken", ett lustspel med Ossi Oswalda i huvudrollen.

— Falköpings biografteater har föreställningar påskafton och annandag påsk med 7-aktsdramat "Av vargarnas ätt" på programmet. I huvudrollen den mänskligt kloke hunden Strongheart.

Romanssångaren Olow Lundhe

från Scalateatern i Köpenhamn och humoristen J. Andersson från Skrudalsmölla giva en matiné å Enigheten annandag påsk. Ackompanjetör är konsertmäst. Karl Hammarlind, Göteborg.

Vid församlingsafton

i Sigurds lokal den 9 april talar kyrkoherde Emil Berglund om Sundar Sing, den indiske aposteln, som förlidet år besökte vårt land.

Pianinoinvigningsfest

anordnas i Immanuelskyrkan Annandag påsk kl. 5 em. då ett pianino, vilket genom nämnda kyrkas blandade kör inköpts kommer att invigas för sitt ändamål. Pianinosolo, fiolsolo med pianoackompanjemang och pianinomusik för fyra händer kommer att utföras. Dessutom förekommer solo-, duett- och körsång samt korta tal.

Kommunalstämmor.

Extra kommunalstämma hölls i tisdags med **Falköpings västra** socken, varvid till nämndeman enhälligt valdes hemmansäg. Bernhard Gustafson, Tästorp för en tid av 6 år.

I onsdags hölls ord. kommunalstämma med socknen, varvid revisionsberättelsen upplästes och godkändes och ansvarsfrihet beviljades. Till ledamöter i valnämnden utsågos hrr Karl Gustafsson, L. Sjösten, Rob. Larsson och J. A. Johansson.

En del avkortningar av kommunalutskylder beslutades.

Till ombud vid landskommunernas kongress i Göteborg den 3 och 4 nästa augusti valdes kommunalordf. C. Joh. Olsson med hr Bernh. Gustafson som ersättare. Till ombud vid vägstämmor under innevarande år valdes hrr C. J. Olsson och B. Gustafson med hr C. G. Alander som ersättare.

Till sockenfullmäktig för val av ägodelningsrättsledamot utsågs hr C. J. Olsson med hr C. G. Alander som ersättare.

Samma dag hölls ord. municipalstämma med **Falköpings förstäder,** varvid det gångna årets räkenskaper godkändes och ansvarsfrihet beviljades.

Belöning.

För visad raskhet och rådighet vid eldsvåda i Madkvarn har Skaraborgs läns brandföresäkringsförening tilldelat lantbrukarna Artur och Ejnar Svensson, Kroken, samt Gustaf Krall, Falekvarna, en belöning av 30 kronor.

Teologie kandidatexamen

har vid Uppsala universitet avlagts av Y. A. H. Söderström, vg.

Veterinärerna.

Föreståndarebefattningen vid veterinärinrättningen i Skara uppehålles av distriktsveterinären V. Behm 24 mars—17 april.

Avsked

från 1 nästa juni har beviljats stationsinspektor Carl Gustaf Grandin i Skövde.

Landsstaten.

Länsstyrelsen i Mariestad har till landsfiskal i Undenäs distrikt förordnat landskanslisten vid länsstyrelsen i Västernorrlands län C. E. Nyman.

Lysning

till äktenskap avkunnades i Börstigs kyrka i söndags första gången emellan hemmasonen Henning Roland Andersson, Mellomg., Hjertarp, Öra, och fröken Anna Sofia Gunhild Johansson, dotter till hemmansäg. Carl Johansson och hans maka, Stommen, Döve, Börstig.

Offerfest

för S. M. U. hölls i söndags i Kleva missionshus. Festen, som var anordnad av platsens ungdomsförening, var talrikt besökt och torde ha givit en god behållning. Pastor J. Synnergren från Mösseberg höll ett tal, varjämte förekom kaffeservering samt solo- och duettsång och musik å stränginstrument.

Sjukvårdskursen

i Slöta avslutades den 21 dennes med en festlighet. Efter övningen den dagen dukades kaffebordet i salen, kring vilket samlades kursens ledarinna, några andra inbjudna och samtliga deltagare till ett antal av ett 60-tal personer. Som minne från kursen överlämnades till ledarinnan en kristallvas med blommor. Lärare Fridén frambar elevernas och samhällets tack till ledarinnan för hennes arbete och prosten Tofft framhöll i sitt tal betydelsen av detta arbete.

I kurserna, som pågått under tiden 3—21 mars, ha deltagarna utgjort 52, därav 32 kvinnliga och 20 manliga. De förra ha mottagit undervisning varje dag 3 timmar och de senare varannan dag.

Ledarinnan, sjuksköterskan Ingeborg Goldkuhl, har förstått att intressera sina elever och elda deras håg för inhämtande av de oumbärliga kunskaperna i sjuk- och barnavård samt förbandslära. Efter en timmes föreläsning varje dag, däri detaljerade anvisningar lämnades för de särskilda fallen, övergick man till praktiska övningar, därvid deltagarna fingo behandla varandra såsom sjuklingar, sårade, avdomnade, benbrutna, förgiftade o. s. v. Kännedom om läkemedel för en del in- och utvärtes sjukdomar samt om antiseptiska medel inhämtades. Den sjukes omgivning, sjukrummet, diet, bemötande och besök samt förövrigt vad som kan inverka på tillfrisknandet, fick sin särskilda avdelning. De viktiga punkterna, som höra till hemmets hygien såsom renlighet, luftväxling, tvagningar och bad m. m. kommo även att behandlas.

Till sist må nämnas den icke minst viktiga delen, som programmet upptog: hur människor skola bemöta varandra för att trevnad och glädje må råda inom samhällskretsarna. Sådana goda tankar och egenskaper som tro, mod, förnöjsamhet, vålvilja m. m. befrämja hälsan, då däremot yttringar av fruktan, oro, snålhet, avund, vrede, hat o. s. v. undergräva människors hälsa.

Som sagt kursen var både instruktiv och intressant för deltagarna. För samhället skall den helt säkert bliva till icke ringa gagn.

Förmåner av dylika kurser i förhållande till de små kostnaderna för deltagarna bör göra att kurserna gå vidare omkring på landsbygden och sålunda ej endast komma städerna till godo.

Västergötlands Idrottsförbund

hade Marie bebådelsedag årsmöte å Hotell Skandinav i Skövde. Årsberättelsen upplästes och godkändes och den avgående styrelsen beviljades full och tacksam ansvarsfrihet för arbetsåret 1922—1923 års förvaltning.

Styrelsevalet utföll sålunda: kapten E. Frick omvaldes med acklamation till förbundets ordförande och till övriga styrelseledamöter valdes hrr Erik Jansson, Skövde, Sam. Hessel, Skövde, Arvid Bergendahl, Rydboholm, Bror Fock, Vänersborg, Albin Larsson, Ulricehamn, Arvid Söderbom, Borås, David Bergman, Skara, och Ragnar Dygd, Tidaholm, och till ers. hrr E. Andrén, Tidaholm, Gustaf Almgren, Borås, Atterbom, Vänersborg, och Ahlström, Borås.

Till ombud vid Riksförbundets årsmöte utsågos hrr kapten E. Frick, E. Jansson, Sam. Hessel, Bror Fock och Arvid Bergendahl, med hrr Albin Larsson, Arvid Söderbom, David Bergman, Ragnar Dygd och R. Andrén som ers.

Till ombud i Svenska Idrottsförbundet valdes hrr E. Frick, E. Jansson, Bror Fock och Arvid Bergendahl.

Utom de distriktsmästerskap som förut finnas, beslöts anordna följande mästerskap:

För herrar: i vattenpolo och 100 m. ryggsimning.

För damer: i simning 100 m. fritt simsätt, 2 m. bröstsim och raka hopp.

Hos Svenska Idrottsförbundet föreligger förslag om anordnande av svenska mästerskap för old boys och beslöt mötet att för den händelse detta går igenom, även anordna distriktsmästerskap häri.

Bl. a. beslut märkas instiftande av distriktsmästerskap i orienteringslöpning.

Missionsförsäljning

hölls förl. fredag i Marka missionshus, varvid förutom försäljning av syföreningS- och skänkta saker förekom tal av pastor Mellblom, sång och musik samt kaffeservering. En god offervilja för missionens sak förmärktes, och resultatet blev rätt gott.

— Missionsauktion ägde i onsdags rum i Kölaby missionshus å tillverkade och skänkta saker. Försäljningen gick raskt undan, och de rikliga buden buro vittne om ett stort intresse för missionssaken. Behållningen blev också synnerligen god.

Dessutom förekom tal, sång och musik m. m. Mycket folk hade kommit tillstädes.

Delningen av Sjogerstads-Rådene skoldistrikt avstyrkes.

Domkapitlet i Skara avstyrker i likhet med folkskoleinspektör A. Th. Wahlström i Skövde en ansökan från Sjogerstads och Rådene församlingar om delning av församlingarnas gemensamma skoldistrikt, så att vardera församlingen komme att bilda ett distrikt för sig.

Fastighetsaffärer.

1/4 mtl Ulfsered i Kärråkra socken är av Anders Jansson försålt till hans söner Torsten o. Amandus Jansson för 16,000 kr. I köpet ingick all yttre samt delvis inre lösegendom. Tillträde den 14 sistlidne mars.

— 5/16 mtl Ekesgärdet i Brismene socken är av Johan Larssons sterbhus på två års tid, räknat från den 14 mars i år, bortarrenderat till Arvid Johansson, Nolg., Vårkumla, mot en årlig arrendesumma av 600 kr.

Skolbygget i Ullened.

Kyrkostämma hölls den 25 d:s i Ullened, varvid beslöts att ingå till skolöverstyrelsen med begäran om att få uppföra lärosalar och lärarebostad under samma tak. Kommunen motiverar denna sin begäran med att den förut är skattetyngd samt har ett ringa invånareantal.

Samtidigt godkändes ritning till det nya skolbygget och antogs ett av byggmästare Axel Lans inlämnat kostnadsförslag slutandeå en summa av 30,600 kr. Under förutsättning av att det sökta lånet beviljas och skolöverstyrelsen lämnar sitt tillstånd, skall byggnaden vara färdig den 1 okt. 1924.

Hur lönar sig vallgödsling i år?

200 kg. 19 % superfosfat + 150 kg. 37 % kalisalt per hektar som övergödsling till första årets vall (övervägande klöver) på mullblandad sandjord i Hushållningssällskapets lokala fältförsök hos August Hall, Björkås, Tumleberg, Skaraborgs län, 1918, visade sig vara bästa konstgödsling där, och gav utöver ogödslat (c:a 3800 kg.) en skördeökning i första slåttern av 2500 kg. hö, d. v. s. efter 10:70 för 19 % superfosfat, 18:55 för 40 % kalisalt (motsvarande 17 kr. för 37 %) och 5 öre för höet, oavsett efterverkan,

en gödslingsvinst av 78 kr. pr har.

På övervägande klövervall superfosfat och kali!
På övervägande gräsvall även kvävel

J. T. A. 4. b. 23.

Födelsedagar.

70 år fyllde den 26 mars kyrkovaktaren f. d. soldat A. G. Mann i Aspelund, Trevattna, och blev på bemärkelsedagen föremål för mycken och välförtjänt hyllning. Tidigt på morgonen infann sig ledamöter av skol- och kyrkorådet m. fl. och överlämnade en av församlingsbor och vänner subskriberad minnesgåva, bestående av en inventionssoffa, en korgstol samt käpp med silverkrycka. Gåvan överlämnades med några hjärtliga ord av komminister Paul Melin. På aftonen infann sig ett stort antal vänner för att bringa jubilaren sina lyckönskningar och tillbringades några angenäma timmar i det trevliga hemmet. Lyckönskningstal hölls därvid av folkskoll. S. H. Lidberg samt kommunalordf. Oscar Andersson, Marka. Jubilaren framförde djupt rörd sitt varma tack för all minnesgodhet och även till barnen som med gåvor och med sin närvaro velat hedra sina föräldrar. Samkvämet avslöts därefter av hr Lidberg med uttalande av ett tack för all bevisad gästfrihet.

— 60 år fyllde den 23 mars fru Anna Johansson, Herrängen, Trevattna. Änka sedan ett 20-tal år efter kvarnarrendatorn Alexander Johansson, Herrekvarn, och vid denne bortgång befinnande sig i synnerligt knappa ekonomiska omständigheter, med sina 5 minderåriga barn, har hon med en sällsynt energi, omtanke och arbetsamhet förskaffat sig ett eget vackert hem och uppfostrat barnen så att de alla göra sin lilla mamma stor heder. På födelsedagen blev hon föremål för en vacker uppmärksamhet, främst från barnens sida, men även från tillgivna vänner som med blommor och presenter bringade sin hyllning.

— 60 år fyllde även den 26 mars fru Kristina Andersson, Storeg. Trevattna. Änka efter lantbr. Gustaf Andersson, blev hon av barn och styvbarn m. fl. uppvaktad med lyckönskningar, blommor och presenter. Bland styvbarnen märkas de särskilt i militära kretsar välkände bröderna Kilander, av vilka ej mindre än fyra äro fanjunkare i svenska armén. De egna båda sönerna ägna sig åt jordbruk och sköta fädernegården. En svåger är professor i svenska språket vid Gustaf Adolf College i S:t Peter, Minneapolis, U. S. A., fil. d:r August Kilander.

Meddelaren skulle vilja komplettera dessa små födelsedagsrunor med en liten historiett: En platsbo som vid något tillfälle befann sig ett gott stycke utom det egna samhällets gränser, sammanträffade därvid med en kvinna som syntes vara omkring 80 år gammal. De kommo i samspråk och hon berättade, att hon kom från stationssamhället och hade där sett en person, för vilken hästen bråkade på något sätt och hon tillade: "Han såg så hygglig ut så jag tror han var ifrån Trevattna" Min sagesman tillade att det var med en viss känsla han hörde dessa ord av den gamla okända damen.

— Den 24 dennes fyllde hemmansägaren Levin Gustafsson i Synnerål Nolg., Slöta, 55 år. Med anledning av bemärkelsedagen blev Gustafsson föremål för en hjärtlig uppvaktning av släkt och vänner, vilka talrikt infunno sig i hans hem på eftermiddagen och förärade honom en guldur med kedja samt käppen med silverkryckan. Även hälsningar och telegram av frånvarande anlände. Aftonen i hans trevna hem förflöt i angenäm samvaro till frampå småtimmarna, då uppbrott skedde efter intagen supé.

Levin Gustafsson är en man med förtroende i sin omgivning, och i omvistade fall följes ofta hans råd. Inom kommunen bekläder han posterna som ledamot i kyrko- och skolråd, kommunalnämnd och taxeringsnämnd m. fl. Som driftig jordbrukare förstår han att avvinna sin gård rika skördar och har även försett den med tidsenliga hus. Hans jordbruk kan med skäl kallas mönsterbruk i orten.

Begravning.

Å Bjurums kyrkogård ägde i söndags två jordfästningar rum. De som då vigdes till griftero voro torparen Johan Skogs hustru, vilken efter en längre tids sjukdom avlidit i en ålder av 58 år, samt en 79-årig understödstagare vid namn Spån, som under senare tiden vårdats å Haga sjukhem vid Tidaholm.

Egendomsaffärer.

Den 26 dennes försåldes vid auktion 15/32 mtl Ödegården och 1/6 mtl Ytterhus, jämte dithörande lägenheter i Vilske Kleva till Robert Setterberg, Björkhagen, för ett pris av 13,000 kr. Tillträde den 15 nästa april.

Biltrafik

har från och med torsdag öppnats i Trädet av hrr John Ahlgren från Göteborg samt handl. John Johansson, Lindebacka, Trädet.

Den förre står sålunda hädanefter allmänheten till tjänst med bilturer å längre eller kortare vägsträckor, vilket för ortens vidkommande torde få anses som ett länge känt behov, och får väl dessutom utgöra ett bevis för, att Trädets samhälle går sakta men säkert framåt i utveckling.

Ingen nedsättning i arrendeavgifterna.

K. m:t har avslagit de av N. Rytters, A. Andersson, Carl Johansson, Ivar Johansson, R. O. Lorentz, A. Olsson, P. M. Pettersson, L. Karlsson, F. Lindqvist samt S. Rydén gjorda framställningarna om nedsättning av arrendeavgifterna för av dem arrenderade kronoegendomar i Skaraborgs län. Deras ansökningar att i annat fall på annat sätt eller i annan form få lindring i arrendena ha ej föranlett något k. m:ts åtgärd.

Ny indelning av barnmorskedistrikt.

Vid barnmorskedistriktsindelningen år 1922 för Skaraborgs län bestämdes att Kättilstorps distrikt skulle bestå av kommunerna Ylleslad, Näs, Vartofta-Åsaka, Kålvene och Vistorp samt Vartofta stationssamhälle av Slöta kom., med station för barnmorskan vid Kättilstorps station. Den övriga och större delen av Slöta skulle tillhöra Karleby distrikt, bestående dessutom av kommunerna Karleby, Åsle, Mularp, Tiarp med station för barnmorskan vid Uddagårdens kalkbruk.

Falköpings landsdistrikt tilldelades kommunerna Falköpings västra och östra landskommuner med Falköpings förstäders municipalsamhälle samt Marka, Luttra, Torbjörntorp och Friggeråker, med station för barnmorskan i Falköpings stad.

Över denna distriksindelning anfördes hos medicinalstyrelsen klagomål från Slöta i vad som rörde distriktsindelningen för denna kommun. Därvid påvisades olägenheterna för Slöta att vara uppdelat på tvenne distrikt med alltför stort avstånd från båda barnmorskorna, varjämte yrkades att Slöta skulle få utgöra eget distrikt med bostad för barnmorskan vid Vartofta station.

Dessa klagomål hava, sedan de i januari 1921 ingivits, skickats fram och åter: först till barnmorskestyrelsens i Skaraborgs län för upprättande av nytt förslag, sedan till samtliga kommuner i fem barnmorskedistrikt, till provinsialläkaren, hälsovårdsnämnden, stadsläkaren och stadsfullmäktige i Falköping, till barnmorskekommittén i Karleby och Åsle pastorat, till barnmorskan Alma Lundqvist och slutligen till länsstyrelsen i Skaraborgs län, alla för avgivande av yttrande i ärendet.

Den 6 mars 1923 giver medicinalstyrelsen utslag och finner för gott att med ändring av barnmorskedistriksindelningen inom Skaraborgs län förordna, att från och med den 1 juli 1923 barnmorskedistrikten n:r 13, 22 och 24 skola hava följande omfattning och station, nämligen:

13) Kättilstorps distrikt, bestående av samma kommuner som förut men med franskiljande av Vartofta stationssamhälle.

22) Falköpings norra landsdistrikt, bestående av kommunerna Karleby, Mularp, Tiarp, Åsle, Friggeråker, Torbjörntorp och Falköpings östra med station för barnmorskan i Falköpings stad.

24) Falköpings södra landsdistrikt, bestående av Falköpings västra med Falköpings förstäders municipalsamhälle samt Marka, Luttra och Slöta kommuner, med station för barnmorskan i Falköpings stad.

Slöta kommun, som med sina klagomål åstadkommit denna långa procedur, har därmed vunnit, att Slöta i stället för att uppdelas på tvenne härefter tillhör ett distrikt samt att dess barnmorska får hämtas från Falköping i stället för i Uddagården eller Kättilstorp, således från plats med lägligare trafikförbindelse.

Vararbetet

har något i slutet av föregående vecka tagit sin början, i det att en del börjat med harvningen på mossarne, skrives från Börstig. Dylikt arbete går nu alldeles utmärkt, på grund av tjälen, som håller hästarne uppe, så att de kunna gå alldeles som på fast mark. Om nuvarande väder fortfar, kommer säkert harvningen att taga full fart under innevarande vecka.

— Vårarbetet har redan tagit sin början i Redväg, meddelas därifrån. Det är dock huvudsakligen å mossar, där tjälen ännu ligger kvar i jorden, som arbetet är i gång och gör det möjligt för dragarna att hålla sig uppe.

Väglaget

har under den gångna veckan ej varit det bästa, isynnerhet där bilar gått fram. Man har dock på sina ställen redan börjat framskaffa sten till påfyllnad, och önskligt vore, om väglagningen skedde ju förr desshellre. De vägar, som äro blöta, då fyllnadsämnet påföres, bliva under sommartiden de bästa, emedan stenen då ej rullar för vagnshjulen eller helt enkelt kastas åt sidorna av bilarna. Visserligen kunna hjulspår under vårtiden uppstå å dvlika vägar, men dessa jämnas snart ut, då det blir fullständigt torrt. Det har emellertid hänt att personer, som tidigt verkställt sin väglagning blivit ådömda förnyad påkörning, och därför dröjer mången till dagen före synen med ifrågavarande arbete, skriver en meddelare till denna tidning.

För automobiltrafik avlyst väg.

Tillfölje vägomläggning avlyses all trafik med automobiler å sträckan Härja kyrka—Alsberg inom Härja socken å väglinjen Folkabo—Härja—Habo—Jönköping under tiden 1 april—15 maj, och hänvisas automobilfarande under tiden taga vägen över antingen Skarpemo—Broholm—Mullsjö eller Daretorp—Havsjöberg—Alsberg.

Odensbergs skyttеförening

höll den 24 dennes sitt ord. årsmöte, varvid års- och revisionsberättelse upplästes och styrelsen beviljades full och tacksam ansvarsfrihet för det gångna årets förvaltning. Medlemsantalet utgjorde vid årets slut 73 aktiva och 1 passiv medlem. Under året har lossats 6,180 skarpa skott. I styrelsen invaldes hrr Emil Johansson, ordf., John Jonsson, Carl Wilsson och Sven Carlén. Ersättare: hrr E. Karlsson och E. Ericsson och Folke Granath. Föreningen skall anordna en insatsskjutning i sommar och inköpa pokaler till pris. En skyttefest skall anordnas i början av juni månad och för detta tillsattes en kommitté.

Donation.

Avlidne handl. A. G. Billström, Mariestad, har i efterlämnat testamente till Mariestads Barnhem donerat 5,000 kr. samt till Svenska kyrkans mission 2,000 kr.

Ett knivskärningsdrama

utspelades i onsdags i Mariestad, där en tattaryngling O. R. Rosengren från Otterbäcken vid Mariestad knivskar 47-årige lägenhetsägaren Simon Eklund från Älgarås. Eklund och Rosengren hade varit på månadsmarknaden i Mariestad och voro på hemväg från densamma i sällskap med den förres hustru. Denne och Rosengren kommo i ordväxling. Eklund tillsade R. att vara tyst, vilket denne besvarade med att tillfoga E. ett hugg av slidkniven. Hugget träffade vid halsen så att ett ymnigt blödande sår uppstod.

R. kom undan, men man väntar att han skall inom kort bliva gripen. Han är i orten mindre välkänd och har förut varit straffad för misshandel.

Inga reservtruppövningar innevarande år.

På därom gjord hemställan har k. m:t med hänsyn till såväl den pågående utredningen om revision av försvarsväsendet som de rådande statsfinansiella förhållandena förordnat, att reservtruppövningar och landstormsövningar icke skola försiggå innevarande år.

Över 5,4 milj. i år till arbetslösheten.

Hela antalet arbetslösa uppgick den 28 febr. till i runt tal 49,200, därav i städerna 25,400, vilket innebär en minskning med cirka 6,300 från närmast föregående månad. Bland antalet arbetslösa voro 430 kvinnor. Vid febr. månads utgång åtnjöto i runt tal 8,000 arbetslösa understöd mot 8,600 under januari, medan 14,350 voro sysselsatta vid de statliga nödhjälpsarbetena mot 14,800 d. 31 januari.

Statens utgifter för nödhjälpen under årets två första månader uppgå till kr. 5,494,487, därav kronor 2,807,328 för februari.

Nedgång i fylleriförseelserna.

Under februari avdömdes i hela landet 1,805 fylleriförseelser mot 2,155 i januari.

Läkareråd per radio till fartygen.

Regeringen har bifallit telegrafstyrelsens framställning att kostnadsfritt få ombesörja befordran av radiogram från fartyg till Allmänna och Sahlgrenska sjukhuset i Göteborg för läkareråd vid sjukdomsfall ombord.

Andrakammarhögern, direktiven — och regeringen.

Från bondeförbundshåll gör man sig f. n. mycken möda att välta ansvaret för regeringens beryktade "seger" över på högern, som i denna fråga påstås hava betett sig mycket oskickligt. Det kan då behöva omtalas, att högern i Andra k:n på goda grunder räknade med — såsom skedde i Första k:n — att det liberala förslaget, som var utskottets förslag, skulle komma med i slutvoteringen, om det ock var att förutse att regeringsförslaget skulle genom den socialdemokratiska talmannens åtgörande bli ja-propositionen i denna. Det hade ju varit en under vanliga förhållanden självfallen sak, att socialdemokraterna, som vid omröstningen om kontrapropositionen hade avgörandet i sina händer, därvid skulle sett till, att motförslaget i slutomröstningen blivit det, som stod deras eget närmast. Att de skulle begagna sig av ett knep för att förhindra detta, fanns det visserligen en och annan som misstänkte — men ingen som visste. Flertalet trodde dem emellertid om bättre än så.

Vid ett omedelbart före röstningen hållet partimöte beslöt också andrakammarhögern att i kontrapropositionsvoteringen hålla fast vid sitt förslag. Vid den omedelbart därpå hållna röstningen spred det sig emellertid genast, vad socialdemokraterna hade i sinnet, och man enades då på stående fot — så många som hunno det — att gå över på liberalernas förslag. Så när hade denna i rivande hast skedda åtgärd lett till effektivt resultat, ty om allenast ytterligare 5 à 6 högerröster ändrat ståndpunkt — märk väl: i strid mot det nyss förut fattade partibeslutet! — hade utskottets (liberalernas) förslag blivit motförslag i huvudomröstningen. Att högern vid sådant förhållande skulle hava lämnat detta sitt stöd framför regeringsförslaget, gjorde man ingen hemlighet av — det visste både liberaler och socialdemokrater. Den möjligheten avklipptes emellertid av de senares ovanberörda manöver — och så gick det som det gick.

Att sedan socialdemokraterna i slutomröstningen fingo hjälp av några bondeförbundare — en hjälp, som de för övrigt icke behövt — var åtminstone det allmänna påståendet inom Andra k:n. Varje försök att få fatt i någon högerman, som gjort likadant, har emellertid misslyckats, och en, som särskilt utspelats, nämligen hr Bengtsson i Kullen, har nöjaktigt kunna styrka sitt politiska alibi vid tillfället.

Då man bett oss offenliggöra namn på bondeförbundare, som i denna omröstning direkt stödt regeringen, skola vi tillmötesgå denna anhållan med det meddelandet, att inom kammaren bl. a. en ledamot, som står Bondeförbundets tidning ganska nära, förklaras vara en av dessa. Så mycket är för övrigt visst, att detta parti behöver hålla rent framför egna dörrar, innan det börjar låta kvasten gå framför högerns.

Däremot känner man åtminstone tre högermän, som vid omröstningen om kontrapropositionen stodo fast vid partiets beslut, och att en av dessa var hr Bengtsson, har denne ej gjort någon hemlighet av. Att han sedan — och som en följd härav — skulle hava röstat för regeringsförslaget, hör till den sortens logik, mot vilken diskussion är lönlös.

Att regeringens "parlamentariska underlag" tillkom genom bristande fair play från dess partis sida, lär näppeligen öka dess styrka eller prestige.

Vad den s. k. "kohandeln" beträffar, var denna naturligtvis en överstånden åtgärd, då omröstningen skedde. Att den dessförinnan förekom, såg den alltför väl, som dagarna i ände kunde iakttaga alla de kotterier, inom vilka både "banken" och "direktiven" dryftades. Och att "affärerna" även behandlades inom Andra kammaren, därom fick den, som skriver dessa rader, en tydlig förnimmelse vid samtal med en frisinnad andra-kammarledamot, som alldeles spontant vid ett samtal yttrade, att "inne hos oss pågår fullständig Värnamo marknad".

I förbigående kan nämnas, att denne — en lantman — i huvudvoteringen stödde högerns förslag och sålunda vägrade följa sitt partis beslut att rösta blankt).

Vr.

Kristus visar sig för Maria Magdalena.

(Efter en målning av Corregio.)

Tom är siarns grav befunnen;
dödens makt är övervunnen,
Han, som nyss man dräpt och risat,
för de sina har sig visat.

Undret, som han själv bebådat,
häpna ögon hava skådat,
ord från Mästarns läppar rena
nått Maria Magdalena.

Härlig och konungslig var han,
åter högt sitt huvud bar han.
Helt försvunna voro spåren
efter törnet, läkta såren.

Varm som förr i blicken lyste
all den kärlek, som han hyste.
Läppar slutna nyss i dvala
milt ånyo hördes tala.

Knappt sitt tal han hade lyktat,
förrän synen helt förflyktat
och hon ses på fötter lätta
ila bort att allt berätta.

Än en gång han plats skall taga
bland de sina och de svaga,
som hans verk setts ut att verka,
mod han skänka skall och stärka.

Den förskrämda lärjungaskaran
icke längre rädes faran.
Thomas ej mer tveksam spörjer,
ej Johannes längre sörjer.

Att han livet gav för läran
halft dem fyllde med förfäran,
men att döden han besegrat,
deras tro har stärkt och stegrat.

Undret timat, som de krävde
och som helt vart tvivel hävde.
Ingen fasa döden äger,
se'n han lämnat gravens läger.

Som hans bud de skola bära
till en syndig värld hans lära
och om de som han få lida,
plats dem redes vid hans sida.

Emil L—n.

Tidaholm

Tidaholms stadsfullmäktige

hade i tisdags sammanträde. Närvarande vo

FALKÖPINGS TIDNING.

Tidning för Falköpings stad och Falbygden

68 årg. Lösnummerpris 10 öre

N:o 48 | Redaktör och ansvarig utgivare: ERIK P. VRANG. | Lördagen den 14 Juni | A.-B. Falköpings Tidnings Tryckeri. Falköping 1924. | 1924.

PRENUMERATIONSPRIS: För helt år kr. 5:—; tre kvartal kr. 4:—; halft år kr. 3:—; ett kvartal kr. 1:75.
UTGIVNINGSTID: Varje onsdag och lördag.

ANNONSPRIS: 12 öre pr millimeter för annonsörer från staden och orten. För övriga 15 öre pr mm.
Senkomna annonser (efter kl. 9 å tisdagar och fredagar) eller annonser å särskild begärd plats 18 öre pr mm. Lägsta annonspris 2:40.

Predikoturer.

Trefaldighetssöndag.

Söndagens kyrkokollekt tillfaller diakonissanstalten Samariterhemmet i Uppsala och torde behjärtas av envar, som vill stödja kärlekens arbete bland de nödställda.

FALKÖPINGS kyrka: högm. kyrkoherde Wetterholm. Aftonsång pastor Öman.
TORBJÖRNTORPS kyrka: högm. kl. 3 em. lärare A. Hallenius.
LUTTRA kyrka: högm. pastor Öman.

STENSTORPS kyrka: skriftermål kl. 10 fm. högm. med barnens första nattvardsg. kl. 10,30 fm. Kjellander.
SEGERSTADS kyrka: inställes.
HÅKANTORPS kyrka: kl. 2 em. Rosander.

SLÖTA kyrka: kl. 10 fm. prosten Tofft.
ÅSLE kyrka: kl. 2 em. prosten Tofft.
MULARPS kyrka: kl. 10 fm. kommin. Engvall.
KARLEBY kyrka: kl. 2 em. kommin. Engvall.

KINNEVEDS kyrka: kl. 10 fm.
VÅRKUMLA kyrka: kl. 3 em.

JÄLA kyrka: kl. 10 m. nattvg.; skriftermål halv 10 fm.
GROLANDA kyrka: kl. 3 em.

N. ÅSARPS kyrka: kl. 10 fm.
KÖLABY kyrka: kl. 1 em.

BÖRSTIGS kyrka: kl. 4 em.
KÅRRÅKRA kyrka: kl. 10 fm.

ERIKSBERGS kyrka: kl. 10 fm.
BRODDARPS kyrka: kl. 2 em.

FIFLEREDS kyrka: kl. 10 fm. kyrkoherde Larsson.

FLOBY kyrka: högm. kl. 10 fm. kyrkoherde Lindholm. Söndagsskola kl. 2 em.
GÖTEVEDS kyrka: gudstjänst kl. 4 em. kyrkoherde Lindholm.
HÄLLESTADS kyrka: högm. kl. 10 fm. kommin. Melin.

Rantens missionshydda. Söndagen den 15 juni inställes predikan på grund av reparation.

Immanuelskyrkan. Söndag kl. 5 fm. ungdomsföreningens utflykt. Kl. 11 fm. predikan. Måndag kl. 8 em. sångstund av G. Ågren. Tisdag kl. 8 em. ungdomens brevafton.

Betelkapellet. Söndag kl. 11 fm. predikan av W. Wilhelmsen. Kl. 4 em församlingsmöte. Onsdag kl. 8 em. veckogudstjänst, Wilhelmsen.

Frälsningsarmén. Lördag kl. 8,15 em. möte. Söndag kl. 2 em. söndagsskola. Kl. 8,15 em. frälsningsmöte.

Mössebergs missionshus. Söndag kl. 11 fm. J. Synnergren. Kl. 3 em. söndagsskolans högtid vid Sommarhemmet. Måndag kl. 8 em. sångkörens övning. Tisdag kl. 3 em. symöte, kl. 8 em. ungdomsf. uppbyggelsemöte.
Lördag kl. halv 5 juniorernas arbetsmöte. Mössebergs juniorkrets har möte söndagen den 15 juni kl. 7,30 em.

Ulleneds missionshus. Predikan söndag d. 15 kl. halv 11 fm. av kinamissionär Carl Nyqvist. Kollekt för Kinamissionen upptages.

Floby missionshus. Lördag den 14 juni kl. 8 em. predikan av O. Norman. Kollekt för Ansgarief.

Gudhems missionshus. Möte i morgon söndag kl. 11 fm. och 3,30 em. J. F. Johansson, Skövde och Lindén, Trädet.

Slutarps missionshus. Lördagen den 14 d:s kl. 7 em. predikan av G. Johanson från Skövde och C. E. Sundbom från Husky arna.

Gökhems missionshus. Nästa söndag den 15 juni kl. 6 em., tal av missionärsparet Nykvist. Kollekt upptages för missionen i Kina.

Solberga missionshus. Söndagen den 15 kl. 4 em. predikan av J. Synnergren och L. Carlsson.

Högstena, missionshuset. Söndag kl. 2 em. söndagsskola, kl. 3 em. offentl. möte. evang. Anna Ericson och Gertrud Apell. Kollekt.

Kinneved, Axtorp, (Svante Gustafsson). Söndagen den 15 kl. 10 fm. predikan av C. E. Sundbom och G. Johansson samt tisdagen den 17 kl. 5 em. C. E. Sundbom.

Kinneved, Naglarp, (Joh. Peterson). Söndagen den 15 kl. 5 em. predikan av C. E. Sundbom.

Kinneved, Vasen (Björk). Måndagen den 16 kl. 5 em. predikan av C. E. Sundbom.

Stenstorp, Elim. Söndag kl. 11,30 fm. söndagsskola. Onsdag kl. 8,30 em. evang. Anna Ericson och Gertrud Apell.

TIDAHOLM.
Trefaldighetssöndag.
Kollekt till Samariterhemmet.
TIDAHOLMS kyrka: pastor Albåge.
BALTAKS kyrka: prosten Lindskog.
VARVS kyrka: högm. kl. halv 11 fm.
HÖMBS kyrka: högm. kl. 3 em.
DARETORPS kyrka: kl. 11 fm. pastor.
BRANDSTORPS kyrka: kl. 11 fm. kommin.

Lysning.

Silas Lundborg
Karin Fredriksson
Vingåker. Falköping-R.

Döde.

Vår älskade lilla mor
Edith Josefina Wallman
— född den 16 febr. 1881 —
lämnade oss i dag på morgonen, djupt sörjd och i tjust och tacksamt minne bevarad av oss barn, systrar, svågrar, släktingar och många vänner.
Falköping den 10 juni 1924.
Karl Erik. Arne.
Svea och Richard.
Älskad i livet, saknad i döden.

Nykterhetsföreningen Enighetens medlemmar
torde mangrant samlas vid sorgehuset, Storgatan 44, söndagen den 15 juni kl. halv 2 e. m. för att följa avl. medlemmen **Edith Wallman** till hennes sista vilorum.

Min innerligt älskade maka och vår lilla kära mamma
Ada Martina
lämnade oss i dag efter en kort sjukdom i en ålder av 49 år, 3 mån. och 13 dag, djupt sörjd och begråten av mig, barn, släkt och vänner.
Bestorp den 11 juni 1924.
Alexander Gustafsson
Barnen.
Ps. 603.

Härmed tillkännagives att min älskade make och vår käre fader
Johan Alfred Johansson
— född den 25 dec. 1860 —
efter ett långt men tåligt buret lidande stilla och fridfullt avled i dag kl. 12,30 fm., lämnande mig, barn, släktingar och vänner, i djup sorg.
Mogården, Bestorp den 12 juni 1924.
Ida Johansson,
f. Söderström.
Johan. Gustav.

Käre fader, snart du vilar
Uti gravens kal a famn!
Fri från jordiskt tvång nu ilar
Din själ upp till Gud Faders hamn.
Sions toner 153.

Bröderna Wahls
Likkistfabrik och Begravningsbyrå
Välgjort lager av likkistor, svepningar, begravningskransar och band
till lägsta priser. Efter önskan ombestyres begravningsbestyren.
Telefonbeställning från närgränsande stationer expedieras noggrant och **med första tåg.**
Större, svarta likkistor med svepning från kr. 25.— till högre pris. Vitlackerade från kr. 60.—. Ekkistor kr. 200.— med full utstyrsel. Telefon 148.
Nederlag hos hr J. P. Nordqvist, Trädet. Tel. 4.

— Vid —
Floby Likkistverkstad
finnes ständigt på lager
FÄRDIGA LIKKISTOR
såväl svarta och vitlackerade som ekkistor.
SVEPNINGAR och KRANSAR till billigt pris. 155

Vid Slutarps Snickerifabrik & Begravningsbyrå
Rt. n:r 8, finnes alltid i lager såväl ekemiterade som svarta och vitlackerade likkistor, jämväl svepningar, till oerhört billiga priser. Alla order expedieras omg. franco köparens närmaste järnvägsstation.

Auktioner

Auktion.

Genom offentlig auktion, som förrättas i **Gunnestorp, Nolgården,** måndagen den 16 innevarande juni kl. 2 em. låter sterbhusdelägarne efter avlidne Alexander Borg försälja all yttre och inre lösegendom, bestående av diverse åkerbruksredskap, möbler och husgerad m. m.
Samma dag kl. 1 em. försäljas likaledes till den högstbjudande sterbhusets fastighet 1/720 mantal Gunnestorp Nolgården, med därå uppfört boningshus innehållande 1 rum och kök jämte tillbyggd vedbod, samt källare och ekonomihus.
Tre månaders betalningsanstånd lämnas å inrop av lösegendomen, varemot köpesumman för fastigheten erlägges kontant vid köpebrevets utfärdande.
Nödig prövotid för å fastigheten gjorda anbud förbehålles.
Äganderätten till inropad vara förbehålles tills densamma blivit fullt betald.
Tåstorp, Falköping-R., den 5 juni 1924.
B. Gustafson.

Kungörelse.

Genom offentlig auktion, som på stället förrättas lördagen den 21 d:s kl. 3 em. i **Ruskeled, Jäla** — Rick. Lindbergs del — försäljes en ladugård belägen vid landsvägen Höverö—Jäla. Storlek: 15 met. lång, 6,5 meter bred som 2,5 meter på knut, fähuset av timmer.
Betalningsanstånd i 3 månader eller vid anfordran.
Floby den 11 juni 1924.
3427 **A. Ottergren.**

Fastighetsauktion.

Torsdagen den 19 juni kl. 2 em. låter Lars Kristiansson genom offentlig auktion på stället försälja sitt ägande
1/16 **mtl Stora Paris, Sätuna,**
att tillträdas genast med växande gröda. Bra hus och god jord, föder 2 à 3 nötkreatur samt häst. Villkoren tillkännagives före utropet.
Broddetorp den 11 juni 1924.
3430 **K. A. Holmgren.**

Sammanträde

Huvudmännen

— för —
Sparbanken i Falköping
kallas härmed till *extra sammanträde* i Sparbankens lokal, *måndagen den 16 juni 1924 kl. 5 e. m.,* för slutligt antagande av förslag till nytt "*Reglemente för Sparbanken i Falköping*" samt val av en revisionssuppleant.
Falköping den 2 juni 1924.
3286 **Sparbanksstyrelsen.**

Pastoratsstämma

hålles i *Gamla folkskolan* i Falköping *måndagen den 16 juni kl. 5 em.* för behandling av kyrkorådets förslag till förhöjning av vissa brandförsäkringsvärden, ommålning av stadens prästgård samt uppförande av ny källare därstädes.
3418 **Fritz Wetterholm.**

Delägarne

i **Mellersta Västergötlands Brandförsäkringsbolag** kallas härmed till ordinarie bolagsstämma å Falköpings Tidnings samlingssal lördagen den 28 innevarande juni kl. 12 på dagen för behandling av de ärenden som finnes angivna i 16 § av gällande bolagsordning.
Falköping den 11 juni 1924.
3432 **Styrelsen.**

Delägarne

i **Falbygdens Hästförsäkringsbolag** kallas härmed till ordinarie bolagsstämma å Falköpings Tidnings samlingssal lördagen den 28 innevarande juni kl. 11 fm. för behandling av de ärenden som finnes angivna i 14 § av gällande bolagsordning.
Falköping den 11 juni 1924.
3433 **Styrelsen.**

Gökhems Hästförsäkringsförening

håller sitt ord. sammanträde i Gökhems folkskola torsdagen den 21 d:s kl. 6 em. då stadgeenliga ärenden förekomma.
3408 **Ordföranden.**

Tillkännagivande

Doktor A. E. Lidström
Örebro, Köpmangatan 17. Rikst. 190.
Vardagar 10—1, helgdagar kl. 10—11 fm. Andra tider efter överenskommelse.
ÖGONSJUKDOMAR.
Klinik för operationsfall. 3020

D:r Axel Gordh
Bostad: **Järnvägsgatan 43 a** (ingång från Bryngelsgatan).
Mottagningstid: halv 10—12; sön- och helgdagar 10—11. Tel. 97. 78

Dr Sigfrid Collin
F. d. provinsialläkare,
träffas säkrast halv 10—halv 12 fm. Bostad: Nya Trädgårdsgatan 6, 1 tr. upp. (Distr.-veterinär Kylén gård). Telefon 138.

Hovrätts- e. o. notarien
CARL RYDNERS
Advokatbyrå
Innehavare: **Carl Rydner.**
fil. kand. e. o. hovrättsnot.
Storgatan 30, Falköping. Rikst. 253.
Utför alla juridiska uppdrag.

RISTEDT & NORDHOLM
JURIDISK BYRÅ.
Rikst. 669 Järnvägsg. 43 A. - FALKÖPING.
Innehavare:
e. o. hovrättsnotarierna
Einar Ristedt och **Harald Nordholm.**
ALLA JURIDISKA UPPDRAG. 860

FALBYGDENS HÄSTFÖRSÄKRINGSBOLAG.
Tel. 118. FALKÖPING. kl. 10—2.
Avgiftsfri veterinärundersökning, foster- och följförsäkring.
Ombud: varje legitim. veterinär. 74

MELL. VÄSTERGÖTLANDS BRANDFÖRS.-BOLAG.
Tel. 118. FALKÖPING. kl. 10—2.
Reservfond 100,000 kr.; uttax. 8 öre pr 100 kr
Vinst 5 förs tagare bilde sonkoskommitté

SKARABORGS LÄNS CENTRALKASSA FÖR JORDBRUKSKREDIT.
FALKÖPING.
Varje kommun sin jordbrukskassa, sin egen penninginrättning!
Statsunderstödd! Statsgaranterad! 75

Hushållsk. Margareta
— JÖNKÖPING —
mottager elever varje månad. Aug.—sept. syltning och konservering.
Prospekt mot porto. 3436

Kamratmöte
avhålles med 1919—1920 års elever söndagen den 22 juni kl. 12 midd. å **Folkhögskolan, Axvall**

SÅNGSTUND
hålles i Immanuelskyrkan måndagen den 16 juni kl. 8 e. m. av tenorsångaren **Georg Ågren** från Göteborg, pianoaccompanjemang. Inträde: 50 öre för äldre, 25 öre för barn.
Välkomna! 3455

Stor
Hemslöjdsutställning
i Skara den 4—24 juni.
Öppen:
Söckendagar ..... 10 fm.—7 em.
Sön- och helgdagar ..... 1—8 „
Gammal och ny slöjd, kvinnlig och manlig slöjd, arbetande slöjdare, vissa dagar bondspelmän och en vacker hemslöjdfilm. Storartade anordningar
Inträdesavgift:
50 öre (de sex första dagarna 1 kr). 3294

Stor Sommarfest

anordnar
Tiarps m. fl. socknars ungdomsförening vid Tiarps folkskola
söndagen den 15 juni kl. 3 e. m.
PROGRAM:
Musik av Vulcans musikkår.
Föredrag av landstingsman Aron Gustafsson, Lekåsa.
Tombola, Konditori, Gissningstävlan, Lotteri m. m.
Servering av kaffe och läskedrycker.
FOLKLEKAR DANSBANA.
Cykelförvaring.
Inträde: Äldre 50 öre, barn 25 öre.
Festmärken bäras synliga.
Gamla och unga, möt upp mangrannt vid denna fest.
Alla välkomna!
3393 **Kommitterade.**

— Stort —
Ungdomsmöte
i Trädg., Ryd, Larv,
söndagen den 22 juni kl. 3 e m
FÖREDRAG
av pastor **Hugo Magnusson,** Falköping och **Josef Lindberg.**
Sång och musik. *Kaffe serveras.*
Fritt inträde. Kollekt upptages.
Alla hälsas hjärtligt välkomna.
3406 *Ryds Blåbandsförening.*

Missionsauktion
i **Backg., Skånum,** torsdag den 19 kl. 2,30 em. med predikan av kyrkoherde C. A. Hasselrot. Kaffe serveras. Välkomna!
3445 **Missionsföreningen.**

Missionsauktion
hålles i **Jäla missionshus** *tisdagen den 17 kl. 2,30 em.* Predikan av prosten J. A. Rylander, Lena och stadsmiss. Jesper Johansson, Hjo. *Kaffe serveras.*
Missionsföreningen.

Sångstund

anordnas av **Börstigs och Kölaby sångkörer** onsdagen den 18 juni kl. 8 em. i **Kölaby missionshus.**
Dirigent: konsertsångare **Georg Ågren, Göteborg.**
Tal av pastor Lindén.
Inträde: 50 öre för äldre, 25 öre för barn.
Eventuellt solosång av hr Ågren.
Sångintresserade inbjudas. 3437

Gudhems skytteförening
tävlar om "Nylénska Vandringspriset" söndagen den 15 juni kl. 3 em.
3434 **Styrelsen.**

Torvtäkter.
De, som i likhet med föregående år önska erhålla torvtäkt å Falköpings stads mossar, torde anmäla detta för arbetsinspektor Axel Ståhl å nedre rådhussalen **fredagen den 13 juni kl. 6 e. m.** därvid betalningen, kr. 1,50 pr kvm, skall erläggas.
3396 **Drätselkammaren.**

Ett varmt tack
till vänner, kamrater och forna elever för vänlig högkomst på min 60-årsdag.
Falk.-Ranten den 11 juni 1924.
Maria Josephson.

TACK.
Då vi på annat sätt ej kunna nå alla, som bidragit till de värdefulla presenter, som vi fingo mottaga på vår 70-årsdag den 8 d:s, få vi på detta sätt, till alla och envar framföra vårt hjärtliga tack.
Öja den 10 juni 1924.
3442 **Selma och A. W. Rehn.**

Ett varmt tack
till alla släktingar och vänner, som hedrat mig på min 65-års-dag, med presenter och blommor.
Ugglum den 4 juni 1924.
3421 **Maria Frankenberg**

Till alla dem
som genom uppvaktning, presenter, telegram och sång hedrat oss på vår bröllopsdag den 7 dennes, frambäres härmed vårt vördsamma och hjärtliga tack.
Laggarehemmet, Sandhem, den 11 juni 1924.
3439 **Anna** och **Fredrik Sandstedt.**

Stor virkesauktion

kålles i *Storegården, Börstig* måndagen den 16 dennes kl. 2 em. varv'd försäljes plank, bräder och sparrar.
3 månaders betalningsanstånd för vederhäftige inropare.
Döve, Börst'g den 12 juni 1924.
3438 **Oscar Vesterdahl.**

Fastighets- och lösöreauktion.

Torsdagen den 26 juni kl. 10 f. m. låta arvingarne efter avlidna makarna S. G. Persson och Ida Persson, genom offentlig auktion på stället försälja deras i sambruk varande fastighet
1/8 mtl Afzesg. o. 1/10 mtl Per Håkansg., Broddetorp,
att tillträdas genast med växande gröda och i det skick i övrigt, vari den vid tillträdet befinnes. Fastigheten, som vinter- och sommarföder 1 häst och 5 à 6 nötkreatur, har ett mycket fördelaktigt läge omkr. 10 min. väg från Broddetorps järnvägsstation, nya hus under tak av tegel, utmärkt jord, förmånligt bete samt skog tillräckligt till husbehov. Villkoren tillkännagivas före utropet. Här nämnes endast att godkänd säkerhet fordras för köpevillkorens fullgörande och att nödig prövningstid förbehålles för gjorda anbuds antagande eller förkastande. Ingen, som tänker skaffa sig en liten bra gård, bör försumma detta tillfälle.
Samma dag kl. 12 midd. försäljes all boets såväl yttre som inre lösegendom nämligen:
Yttre: 1 kraftig häst 7 år. 4 st. kor, därav 3 nytidda och 1 kalvfärdig samt 1 betäckt kviga, 2 st. svin samt 30 höns.
Redskap m. m: 1 tröskverk med stående vandring. 1 hackelseverk, 1 harpa, 1 hästriva, åk- och arbetsvagnar och slädar, 1 sele, plogar, krokar, harvar, åkervält, snickeriverktyg, småhuggen ved m. m.
Inre lösegendom: 1 salsmöbel i ek, 1 förmaksmöbel i valnöt, 1 chiffonier, 1 vägg.ur, 3 st. fickur, därav 2 guldur, 1 korgstol, köksmöbler, silver, koppar, glas och porslin, fjäder, säng- och linnekläder, de avlidnas gångkläder, gardiner och mattor, 1 separator, 1 vridmaskin, m. m., allt nytt och i högsta grad välvårdat.
Betalningsanstånd för säkre och kände till den 1 nästa november, andra betala dessförinnan vid anfordran eller ställa godkänd säkerhet före varans avhämtande. Äganderätten till inropad vara förbehålles till dess den blivit till fullo betald.
Broddetorp den 11 juni 1924.
3429 *K. A. Holmgren.*

Grolanda Skytteförening

anordnar sin sedvanliga
SOMMARFEST
söndagen den 22 juni med början kl. 3 em.
varvid följande anordningar förekomma:
Musik av Mössebergs musikhår. Tombola med värdefulla vinster. Nummerbord. Skjutbana, där bäste skytten erhåller pris. Gissningstävlan. Conditori. Servering av kaffe, saft, läskedrycker och smörgåsar.
DANS å stor dansbana. FOLKLEKAR.
På aftonen avbrännes ett ståtligt fyrverkeri.
CYKELFÖRVARING.
Inträde: 50 öre för äldre, 25 öre för barn plus nöjesskatt
Till talrikt besök inbjuda
3424 **KOMMITTERADE**

Yllestads Skytteförening

— anordnar —
Stor Sommarfest
i närheten av Kättilstorp
söndagen den 22 juni kl. 2,30 e m.
varvid förekommer:
Musik av Munksjö Pappersbruks musikkår.
Dans å stor och rymlig dansbana.
Tombola. Fotografiatelier. Gissningstävlan.
!
Skjutbana med tävlan om pokal
Fiskdamm. Konditori.
Servering av: kaffe, saft och läskedrycker.
Tåg N:r 242 kl. 11,56 e. m. stannar för resandes påstigande vid Kättilstorp.
Entré: Äldre 50 öre, barn 35 öre. *Alla välkomna.*
3405 *Kommitterade.*

Sörby Skyttegilles
SOMMARFEST
— avhålles —
söndagen den 15 juni å den vanliga festplatsen vid Floby station med början kl. 4 em.
Hornmusik av 10 man. Dansbana. Skjutbana.
Servering av kaffe och läskedrycker m. m.
Inträde 50 öre för äldre, 25 öre för barn
Kommitterade.

För
Sommarfesterna.
Affischer, biljetter och program
tryckas snabbt och billigt å
A.-B. FALKÖPINGS TIDNINGS TRYCKERI

LANDSFISKAL FREY HAMMARSON
STORGATAN 18 (ingång från Dotorpsgatan) FALKÖPING.
— TELEFON 516. —
Utför boutredningar, inkasseringar och tingsärenden m. fl. dylika uppdrag till moderat pris. 73

SKARABORGS ENSKILDA BANK
NOTARIATAVDELNING
- SKÖVDE -
Förmögenhetsförvaltning
under bankens garanti.
Boutredningar - Arvskiften - Testamenten
Uppdrag mottagas vid bankens samtliga kontor.

SYDSVENSKA BANKEN
Inbetalt aktiekapital Kr. 34,000,000:—
Gottgör å
Depositions-, Kapital- och Sparkasseräkning 4%

NORDISKA HANDELSBANKEN
128 AVDELNINGSKONTOR.
Egna fonder: 54,150,000: — kr.
Å Sparkasseräkning
mottages och förräntas fr. o. m. den 1 januari 1924 *upp till kronor 4,000:—* för en och samma insättare. Behållningen å sparkassebok kan därutöver ökas med upplupen ränta.

Brand- och Lifförsäkrings-Aktiebolaget
SVEA
Göteborg.
Brandförsäkringsagent i
FALKÖPING: J. A. Ahlberg
TIDAHOLM: Axel Janson.
VARA: Karl Thorstensson.
STENSTORP: Aug. Edelfeldt.
HJO: Carl V. Settergren.
FLOBY: Arvid Öman.
VEDUM: Richard Söderlind.

Kungörelse.

Allmänt sammanträde angående utdikning av vissa trakter av den s. k. **Mönarps mosse,** i anledning att torrlägga vattenskadade marker belägna inom Floby, Göteve, Grolanda, Kinneveds och Luttra socknar uti Vilske, Frökinds och Vartofta härader av Skaraborgs län, har av mig blivit utlyst att hållas i **Slutarps småskola,** måndagen den 30 nu instundande juni kl. 2 em., och varda alla de, som hava egen eller annans rätt att därvid bevaka, härigenom kallade att tillstädeskomma.
Skövde den 30 maj 1924.
Gustaf Sjöberg.
3406 Statens lantbruksingenjör.

Studebaker Bilen utan konkurrens.
Det eftersträvansvärda idealet.
Lätt vagn.
Stark motor.
40 hkr. 6 cyl.

De allra nyaste förbättringar, sparsam i drift, ypperlig backtagare, enastående behaglig fjädring, välgjord kaross.
AND. SKOG, GÖTEBORG.
STOCKHOLM MALMÖ SUNDSVALL
Ombud för Falköping med omnejd:
AUTOMOBILCENTRALEN. — Tel. 429.

Stenkrossning.

Enär stenkrossar m. fl. väglagningsredskap blivit inköpta på Gudhems härads vägkassas bekostnad uppmanas väghållningsskyldige inom distriktet att snarast anmäla sig till desammas begagnande för att vid behov hava väglagningsämne i beredskap och för undvikande av större anhopning då detta behov gör sig gällande. — Anmälningar torde ske hos endera av antagne förmännen Karl Gustafsson, Bossg., Brunnhem adr. Stenstorp, Sven Hermansson, Storeg., Holmängen adr. Gudhem och K. G. Andersson, Bjerklunda adr. Skara.
3425 **Vägstyrelsen.**

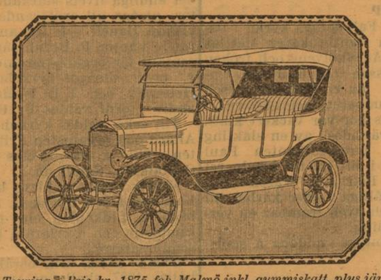
Ford-Touring. Pris kr. 1875 fob Malmö inkl. gummiskatt, plus järnvägsfrakt till köparens ort. Med självstart 100 kr. extra.

Skall Ni välja en vagn?

Varje fabrik reklamerar med en bestämd egenskap hos sin vagn: Den är stark eller den är bekväm och pålitlig eller den är praktisk, men billig är den aldrig i jämförelse med Ford. Och har likväl icke Ford nämnda egenskaper? Fråga en Fordägare, eller lägg blott märke till hur många Fordvagnar Ni möter på gatan eller på vägarna. — Det är det bästa beviset.

1875
Kronor fob Malmö.

Ford
Vagnarna kunna köpas genom Fords vecko-inbetalningssystem.

Auktoriserad Ford-försäljare
Andersson & C:o Automobilfirma
FALKÖPING.

Sabbatstankar.

Och se, jag är med eder alla dagar intill tidens ände.

Matt. 28: 20.

Detta är de sista ord, vår Frälsare talat på jorden, ett härligt löfte, som han dagligen uppfyller, när och var vi än öppna våra hjärtan för hans Ande. I helgedomen, i familjekretsen, ja, mitt i vårt arbete känna vi en översinnlig makt lyfta hjärtat upp till Gud. Det är Herren, som kommer och gör oss starka i vår svaghet. Han är full av nåd och sanning. Det är kraften, som han skänker oss, så att vi bliva starka i tron, starka i kärleken och hoppet. Vår gemenskap med Gud blir levande i böner och lovsånger. Herren lever, ehuru han dog på korset, Herren är med oss, fastän han for till himmelen. Detta är de kristnas tröst och stora glädje.

Det är icke nog för oss att läsa om Jesus eller fira högtid honom till ära. Vi måste äga honom själv. Dag för dag, i medgång och motgång, i ljus och mörker, i sorg och glädje måste han vara medelpunkten i vårt liv, ja, själva andelivet, som bor i vår kroppshydda och danar oss till kristna personligheter. Överlämna vi oss åt honom, sker detta, Herren lever i oss, och vi känna däröver en glädje, som ej kan jämföras med något annat. Vi hava genom honom gemenskap med Gud och umgängelse i himmelen, ehuru vi vandra på jorden. Så uppfyller Herren sitt löfte att vara med de sina.

Vårt hjärta är ostadigt, och våra yttre upplevelser störa själens sabbatsstunder. Vi taga intryck av allt, som möter oss, hjärtat sönderslites av bittra stämningar, och vi känna oss övergivna av både Gud och människor. Men det är icke så. Herren är med dig, även om du tvivlar därpå. Hans nåd är icke beroende av våra känslor. Tvärtom, i sorgen är han oss allra närmast. Eller till vem går väl en fader först, när han träder in genom hemmets dörr? Till det sjuka barnet i kammaren. Dit går han och smeker sin lidande älskling. Så handlar Herren med oss. I sorg och nöd, i lidande och bekymmer är Herren särskilt med oss, ty då behöva vi honom mer än eljest. De starkaste av oss äro som små barn. Men Herren håller oss under armarna, och då kunna vi bestå. Han giver oss kraft, och så förmå vi bära bördan. Han övergiver oss icke, även om våra vänner, den ene efter den andre, draga sig ifrån oss.

Låtom oss fördenskull ofta tänka på Herrens löfte, så uppfylles det på oss! Hålla vi ordet för våra ögon, få vi se honom, andligen se honom träda fram för själen. I bekymmersamma stunder, se vi oss om efter hjälp, vi se efter människor, vi söka utvägar. Men först och främst skola vi se efter Herren, söka honom, som ensam kan hjälpa. Har han icke lovat vara med dig a l l a dagar? Då vill han väl även vara hos dig på den onda dagen, i de mörka, svåra stunderna. Var blott stilla, låt ej dina egna tankar, dina naturliga känslor hindra honom att gjuta sin krafts Ande in i din själ! Våra nerver bliva trötta och behöva komma i jämnvikt. Detta är en naturlig sak. Men Herren tröttnar aldrig. Hans nåd är varje morgon ny. Han låter oss icke förgås. Om du i dag är djupt nere, lyfter han dig snart upp igen och du skall prisa honom. Så är Herren med oss i både det inre och yttre livets växlingar, tills vi få vara med honom i härligheten.

Han föddes i det låga stall
En natt i Juda land,
Nu jorden är hans fotapall,
Han för mig vid sin hand
På vägen, som till himlen bär,
Han är de sina alltid när,
Så länge denna världen står,
I dag densamme som i går
Och i all evighet.

Paul Nilsson.

FALKÖPING.

Falköpings föreläsningsförening hade i onsdags årssammanträde å rådhuset. Ansvarsfrihet beviljades därvid styrelsen för 1923 års förvaltning. Till ledamöter i styrelsen valdes av föreningen lär. A. Hallenius, läroverksadj. H. Wagnér, och lär. C. J. Bäckert med fabr. Ch. Andersson och lokm. S. R. E. Alexanderson som ersättare. Till revisor utsågs förste lär. H. Svensson med lokför. Ernst Ekblad som ers.

Vid efter mötet hållet styrelsesammanträde valdes till ordf. och föreståndare lär. A. Hallenius, till vice ordf. postmäst. C. A. Nilsson, till kassör lär. C. J. Bäckert och till sekr. posttjänsteman E. Söderberg.

Skolkökskursen härstädes, som kommer att hållas i Gamla folkskolan, tager sin början nästa måndag kl. 10 fm.

Kyrkbröllop firades i Falköpings kyrka i tisdags mellan lantbrukaren Mattias Johansson från Skölvene och fröken Helga Johansson från Källunga. Under tonerna av en bröllopsmarsch intågade brudparet och gästerna i kyrkan, vars kor var vackert klätt. Vigseln förrättades av en släkting till bruden, hovpredikanten Paul Nilsson, som i sitt tal till brudparet utgick från 1 Petr. 4: 8: "Varen framför allt uthålliga i eder kärlek till varandra" och även frambar en versifierad hyllning.

Därefter intogs middag å stadsrestauranten.

Understöd åt skattetyngda kommuner.

Regeringen har till bl. a. nedannämnda kommuner inom Skaraborgs län till lättande av det av 1923 års uttaxeringar föranledda skattetrycket, beviljat understöd med följande belopp: Ullene 1,056, Vilske-Kleva 15, Sörby 3,183, Suntak 2,507, Vättak 3,799, Härja 2,260, Högstena 1,340, Östra Tunhem 1,430, Ugglum 2,228 och Bjurum 1,520 kr.

Dispens.

K. m:t har medgivit, att C. G. Wetterberg må, med befrielse från de för inträde i prästämbetet föreskrivna akademiska examina, inför domkapitlet avlägga prästexamen och prästvigas för tjänstgöring inom Skara stift, dock utan rätt att söka eller mottaga ordinarie prästerlig beställning.

Nabo rengör allt, skadar intet.

Falbygdens hembygds- och fornminnesförening hade den 10 d:s årsmöte å rådhuset härstädes. Styrelsens årsberättelse samt revisionsberättelsen föredrogs och godkändes och styrelsen beviljades full och tacksam ansvarsfrihet för den tid revisionen omfattade.

Vid företaget styrelseval omvaldes lär A. Hallenius, ordf., pastor Aron Öman v. ordf., hr Assar Blomberg, Ugglum, sekr., vet. E. Kylén, v. sekr., handl. K. Plith kassör, rådman Joh. N. Håård, snickaremäst. Ch. Andersson, läroverksadj. H. Wagnér och handl. V. Brandt, lär. S. N. Fridén, disp. J. Torulf, handl. C. A. Holm, Kavlås. I stället för lär. K. A. Warén, Dimbo, vilken avlidit, samt fru Elin Storckenfelt-Hyldahl, som avflyttat till Köpenhamn, nyvaldes i styrelsen urm. C. F. Westerstrand, Vartofta, och tågmäst. C. Noring, Falk.-Ranten.

De förutvarande styrelsesuppleanterna, godsäg. R. Brovall, Saleby, lär. K. G. Netzén, Karleby, pastor E. Cederbom, Torbjörntorp, omvaldes och nyvaldes kand. S. Drakenberg, Falköping.

De förutvarande revisorerna, godsäg. D. Hörnvall, Sikag., och lär. C. J. Bäckert, Falköping, med lär. D. Melin, Falköping, samt godsäg. J. Fr. Johansson, Agnestad, som ers. omvaldes. Även omvaldes samtliga sockenombuden. I styrelsens arbetsutskott invaldes hrr C. Noring och V. Brandt.

Mötet beslöt att sänka årsavgiften från 3 till 2 kr., men skulle den förutvarande engångsavgiften 25 kr. bibehållas. Vidare beslöts att till maltdrycksbolaget i Falköping genom protokollsutdrag framföra ett tack för den penninggåva nämnda bolag överlämnat till föreningen. Även betygade mötet sin tacksamhet till änkefru Pettersson, Mösseberg, för skänkta föremål, liksom till poliskonst. H. Persson, Falköping, för det intresserade arbete han uträttat till föreningens fromma.

Den vid ett föregående möte väckta frågan angående resandet av en minnessten i Falköping, vará skulle inristas framstående västgötars namn, behandlades. För att undersöka möjligheten av detta förslagsrealiserande tillsattes en kommitté, bestående av hrr Håård, Wagnér, Öman, Hallenius och Blomberg.

Från d:r T. J. Arne, Stockholm, hade ankommit en skrivelse med begäran om att till statens historiska museum få förvärva några föreningen tillhöriga bronsåldersaker, funna i en grav i Ö. Tunhem. Föremålen anses mycket värdefulla och ett av dem, en s. k. fibula, är vad storleken beträffar ensam i sitt slag i Sverige. Föreningen beslöt att icke avhända sig de ifrågavarande föremålen.

Slutligen beslöts att föreningen innevarande sommar skulle anordna en utflykt till Agnestads kyrkoruin och tillsattes en kommitté för att ordna med denna sak.

Ordf. uttalade till sist ett tack till föreningens sekr. för dennes arbete med fornsakernas ordnande och inregistrering m. m. vari övriga styrelseledamöter instämde.

Prästvigning förrättades i Skara domkyrka annandag pingst av biskop Hj. Danell. Fem nya präster invigdes därvid till sitt ämbete, nämligen Sigurd Hugo Leander Nordner, Sven Gustaf Adolf Mellberg, Sixten Johannes Sixten, Adolf Georg Hvarfner och Carl Gunnar Wetterberg.

Pastor Nordner har förordnats till vice pastor i Börstig, pastor Mellberg till vice pastor i Källby, pastor Sixten till pastorsadjunkt i Hångsdala, varjämte han skall lämna erforderlig ämbetshjälp i Tidaholm, pastor Hvarfner till vice kommminister i Lagmansered av St. Mellby pastorat intill denna månads slut samt därpå till pastorsadjunkt i Hova och pastor Wetterberg till pastorsadjunkt i Larv. Pastor Wetterberg kommer senare att återtaga sitt arbete i sjömansvårdens tjänst.

Polisbevakningen på länets landsbygd.

Länsstyrelsen i Mariestad hemställer hos regeringen om anslag för nästa budgetår å 11,000 kr. till kostnaderna för polisväsendet på Skaraborgs läns landsbygd. Anslagskravet innebär en höjning med 1,000 kr. av det för innevarande budgetår utgående anslaget.

— Nästa budgetår erfordras polisbevakning av mera stadigvarande natur — förutom på de ställen, där sådan bevakning f. n. är anordnad — även vid Ålgarås järnvägsstation och inom Tibro municipalsamhälle samt i övrigt inom Kyrkefalla socken. Kostnaderna för den särskilda polisbevakningen inom länet nästa budgetår beräknas i dess helhet till 18,840 kr.

Femte allm. svenska kyrkosångaremötet tog i tisdags sin början i Skara. Kl. 10 fm. firades matutin med predikan av biskop Danell. Mötet öppnades på läroverket kl. 12 då ett hundratal deltagare infunno sig. Bestyrelsens ordförande, kyrkoherde G. Helander, Vänersborg, hälsade de närvarande välkomna och erinrade om kyrkosångens stora betydelse för det andliga livets stärkande. Därefter utsågs till ordförande för mötet biskop Danell och till andre ordförande kantor P. Borgh såsom representant för organistföreningen. Till v. ordf. utsågos kyrkoherdarna G. Helander och I. D. Wallerius. Till andre v. ordf. valdes dir. O. Blom.

Till sekr. valdes kyrkoherde F. M. Allard och organisten Frithioff, Vreten. Till v. sekr. utsågs organisten Gustafsson, Sandhem.

Mötets revisorer blevo kyrkoherde Fogdegård och folkskoll. Sahlström, båda i Lidköping, med pastor Nils Lindholm och överlärare E. Wallner som ersättare.

Nästa möte, som beräknas skola hållas 1927, skall äga rum i Lidköping.

Telegram avsändes till konungen, ecklesiastikministern, ärkebiskopen, biskoparna Ullman och Eklund och till ordf. i tyska kyrkomusikföreningen.

Kl. 12,30 em. höll kontraktsprosten G. T. Lundblad föredrag å läroverket över ämnet: "Några tankar angående den heliga sångens och musikens uppgift" och kl. 2 em. gavs i domkyrkan en musikstund, som inleddes med fyra orgelkompositioner av J. S. Bach, utförda av direktör I. Widéen, och följdes av kyrkosånger från medeltiden, sjungna av fröken Vilma Skog. Musikstunden avslöts med en fantasi över koralen "Eja, mitt hjärta, hur innerlig är fröjden", tonsatt och spelad av dir. Widéen.

Mötet pågick även under onsdagen och torsdagen då det avslutades i Varnhem.

Nabo angriper hvarken händer eller tvätt

ICOPAL
Enda svenska undershälsfria takpapp
AKTIEBOLAGET SVENSKA ICOPAL- & TAKPAPPSFABRIKEN MALMÖ

Falköpings- och Mullsjökretsarna av S. A. F. (Sveriges allmänna folkskollärareförening) höll pingstaftonen sitt gemensamma värmöte i Mullsjö folkskola. Mötet öppnades av Mullsjökretsens ordf. lärare H. Ahren, Mullsjö, som hälsade de närvarande välkomna. Därefter hölls bibelbetraktelse av pastor K. Ekblad, Nykyrke. Talaren utgick från pingstbudskapet "I skolen undfå kraft av höjden", varvid han framhöll lärarekallets ansvar och uppfostrargärning. Lärare A. G. Joelson, Hjo, talade därefter över ämnet Missionen och skolan.

Framhållande de punkter i den nya undervisningsplanen, som hänvisa på bedrivandet av missionsundervisning i skolan skisserade talaren sitt föredrag i anslutning till vissa skolämnen enligt följande punkter: Missionen och kristendomen, missionen och geografiundervisningen, missionen och historieundervisningen och missionen och allmänbildningen. Särskilt slalva kristendomsämnet gav många anknytningar till missionsmeddelande. Jesu egen missionsbefallning: Gån ut och gören alla folk till mina lärjungar; hans liknelser om senapskornet och surdegen. Framför allt borde framhållas kristendomens karaktär av expansion och dess världserövrande mark. I samband med geografiundervisningen hade missionsundervisning en given plats. Så torde ej en fullständig bild av sådana länder som Kina, Indien, Sydafrika m. fl. kunna framställas utan att därvid missionsarbetet omtalas. Som hjälpmedel härvid kunde användas av skolöverstyrelsen fastställda missionskartor eller eventuellt mindre sådana hämtade ur missionsskrifter. Vår egen svenska historia gav även tacksamma uppgifter härför, såsom skildringarna av Ansgars och de engelska munkarnas vägröjningsarbete här i Norden. Givetvis hade även missionen ett stort inflytande på omgestaltningen av livets kulturförhållanden, ett inflytande som ännu i våra dagar gör sig gällande, där missionsarbete bedrives. Detta samband mellan kultur och mission borde även i skolarbetet påvisas.

Lärare Karl Gustavsson, Sandhem, inledde diskussionsämnet: Självdiciplin i skolan.

Hänvisande till den å förlaget Natur och kultur utgivna boken E. A. Craddock: Självstyrelse i skolan refererade talaren, hur han i sin egen skola sökt genomföra självstyrelse och därvid uppnått ett gott resultat. Självstyrelsen hade organiserats genom en klassvald kommitté (8 ledamöter) valda av klassens medlemmar. Dessa hade sedan övertagit styrelsen i skolsamhället och utövat diciplinen enligt grundlagarna: ordning, flit, arbetsamhet och artighet. Lärarens var endast rådgivande. Metoden rekommenderades en var lärare att försöka, då den helt säkert utvecklade barnens karaktär, rättskänsla och deras sociala medborgarsinne.

I den följande diskussionen framhölls både för- och nackdelarna av densamma. På landsbygden kunde nog detta experiment utfalla med gott resultat, men med de olika elevelement, vilka städernas skolor inhysa, torde försöket där utfalla mindre lyckligt.

Lärarinnan Gunilla Pettersson, Vartofta—Åsaka, höll därefter föredrag om Välläsning och sång. Diskussionsvis framhölls innanläsningens stora betydelse såväl i dess egenskap av kunskapsmeddelande som dess utbildande av välläsningen genom övningar i körläsning, lärarens föreläsning m. m. Till slut höll lärare Emil Johansson, Tiarp, ett intressant och givande föredrag om Personlighetens makt.

Åt styrelsen uppdrog mötet att framdeles bestämma tid för höstmötet i Falköping. Till tesförfattare till detta möte utsågos lärare Berndt Andrén och lärarinnan Ester Gustavsson, Uddagården.

Efter mötet intogs gemensam middag å Mullsjö järnvägshotell.

Kyrkokonsert.

En njutningsstund av gediegnaste art bereddes Stenstorpsbor m. fl. vid den konsert, som gavs i Stenstorps kyrka, annandag pingst av Falköpings, Torbjörntorps, Stenstorps, Borgunda, Segerstads, Broddetorps och Ugglums sångkörer, tillsammans omkring 150 sångare. Som pärlor för den stora kören tjänstgjorde omväxlande byggmäst. Alb. Karlson, Falk.-Ranten, pastor E. Cederbom, Torbjörntorp, och överlär. E. Halén, Stenstorp.

Programmet var särdeles väl valt, och upptog kompositioner av Widéen — därbland hovpredikant Paul Nilssons ståtliga hymn till Västergötland — Wennerberg, Beethoven, Händel m. fl. Sammanhållningen inom kören var imponerande, och rösterna klingade friskt och varmt. Konsertens glansnummer blev kanske Davids 24:e psalm i Wennerbergs tonsättning. Solopartierna här utfördes av pastor N. Rosander, Segerstad, vars vackra stämma här gjorde sig särdeles väl gällande. Pastor Rosander utförde även solo i Beethovens ståtliga Guds lov i naturen och Stenhammars Sverige samt två violinsolin, Preludium av Corelli och Andante av Bach, utförda av pastor Cederbom.

Den stora kören hade glädjen att få uppträda inför en mycket stor åhörarskara, 5 à 600 personer, som i stilla tystnad och stor tacksamhet mottog vad som presterades.

Skaraborgsbankens pensioner utmätningsfria?

Länsstyrelsen i Skaraborgs län tillstyrker hos k. m:t beslut om, att pension, som utgår enligt Skaraborgs enskilda banks nya pensionsreglemente, ej får tagas i mät för gäld.

Skara—Älvsborgs av I. O. G. T. årsmöte hölls i Skövde under pingsten. 70 loger voro representerade genom 88 ombud och 15 ungdomsloger genom sina intendenter. 32 medlemmar erhöllo distriktslogegraden och vid extra storlogemöte recipierade 16 medlemmar i storlogegraden.

Medlemsantalet har stigit till 4,950 i 108 loger. 43 ungdomsloger räkna 1,457 yngre och 1,039 äldre medlemmar.

Drack av misstag natroniut i stället för öl.

En grovarbetare Karl Olsson i Skövde kom i lördags in på bryggeriet Nordstjärnans gård och begärde att få något att dricka. Då O., som var något berusad, vägrades detta, smög han sig in i en av lokalerna och fyllde en skopa ur ett kärl med natronlut, som han drack i tro att det var öl. Han infördes till Falköpings lasarett. Hans tillstånd är betänkligt.

Nabo det självverkande tvättmaskinet med bensin

Vete- och rågmjölet blir dyrare. Kvarnföreningen har höjt priset på samtliga sorter vete- och rågmjöl med 50 öre pr 100 kg.

Skara-Älvsborgs distrikt av I. O. G. T. höll under pingstdagarna sitt 35:te årsmöte i Skövde.

Vid mötet voro 69 grundloger representerade genom 86 ombud och 15 ungdomsloger genom sina intendenter. I övrigt deltogo närmare ett 200-tal enskilda medlemmar från distriktets skilda delar.

Distriktlogegraden meddelades åt 32 recipienter och vid extra storlogegradsmöte under O. T:s folkskollärare Ernst Strandman, Karlstad, ledning recipierade 16 medlemmar i storlogegraden.

Parentation över de under året avlidna medlemmarna förrättades av kopparslagaremästare A. Rönningberg, Skara.

Av tjänstemännens rapporter framgick bl. a., att under året bildats 4 nya grundloger och 3 reorganiserts och att vid arbetsårets slut fanns 108 grundloger med 4,950 medlemmar. Vidare 43 arbetande och 6 vilande ungdomsloger; de arbetande med ett medlemsantal av 1,039 äldre och 1,457 yngre medlemmar. Inom distriktet finnes 72 studiecirklar och lika många bibliotek. För bokinköp och inbindning har utbetalts kr. 5,308: 33. Bokbeståndet i biblioteken utgör 20,662 band och har under året förmedlats 26,537 boklån. Distriktslogens räkenskaper har balanserat pr kr. 14,714: 92.

Samtliga rapporter godkändes och beviljades ansvarsfrihet.

Till tjänstemän valdes: D. T. förman Karl Dahlin, Skövde, D. R. bibliotekarie David Hellmér, Borås, v. D. T. fröken Elisabeth Andersson, Borås, D. I. U. folkskollärare O. L. Liljeblad, Skövde, D. St. L. folkskoll. R. Th. Fogelquist, Mariestad, D. V. I. landstingsman Oscar Jonsson, Stora Levene, D. S. järnvägstjänsteman Reinh. Jonsson, Mariestad, D. Sk. förman Aug. Nilsson, Tidaholm.

F. D. T. bokhandlande F. Thesslund, Skara, inbjöds att taga säte och stämma i distriktsrådet.

Till biträdande tjänstemän utsågs: D. K. spannmålshandlande Alb. Johansson, Vegby, D. M. fanjunkare Adolf Nyman, Sandared, b. D. M. målaremästare A. R. Hellman, Axvall, b. D. S. tegelbruksarb. Rickard Frii, Skara, och D. B. fanjunkare J. A. Nordenadler, Alingsås.

Till revisorer valdes charkuterihandlande Karl J. Lundin, Skövde, och livförsäkringsinspektör O. Arwström, Skövde, med förrådsförvaltare F. O. Hasselberg, Skövde, och handlanden Rich. Dahlander, som ersättare.

Till ledamöter i Skaraborgs läns nykterhetsförbund valdes Reinh. Jonsson, Mariestad, Oscar Jonsson, St. Levene, Aug. Nilsson, Tidaholm, F. Thesslund, Skara, Karl Dahlin, Skövde, A. R. Hellman, Axvall, Karl J. Johansson, Vara, Eric Jacobsson, Lidköping, och John Johnsson, Falköping-Ranten.

Till ledamöter i permanenta ungdomskommittén valdes O. L. Liljeblad, Skövde, Elisabeth Andersson, Borås, L. E. Andersson, Mariestad, Karl Holmqvist, Viskafors, och Johan Karlsson, Lidköping.

Följande anslag beviljades: till missionering i grundlogerna 2,000 kr.; till missionering i ungdomslogerna 700 kr., till prenumeration av tidningen Daggdroppen 400 kr.; till studieverksamheten 1,680 kr., till tidningen Skara-Älvsborg 600 kr.; till nya ungdomslogers bildande 100 kr.; till studieledarekurs 100 kr. o. s. v.

Det av mötet antagna förslaget till inkomst- och utgiftsstat för arbetsåret 1924—25 balanserade på kr. 12,445.

Nästa årsmöte skall hållas i Tidaholm under pingstdagarna 1925.

Pingstdagens middag ägde under högtidliga former å Skövde kyrkogård avtäckning av den minnesvård rum, som Skara-Älvsborgs distriktloge rest å framlidne distriktchefen, disp. A. W. Fribergs grav.

Minnestalet hölls av ordenchefen. folkskoll. E. Strandman, Karlstad, som erinrade om den bortgångnes kraftfulla, målmedvetna och oegennyttiga arbete, ej blott inom Skara-Älvsborgs distrikt utan även i Sveriges storloge. I 25 år stod han i ledningen för Skara-Älvsborgs distrikt — inte underligt om han då saknas där. Denna vård talar om saknad som kännes. Hans minne lever i vördnad. Det manar även till förpliktelser.

Från distriktlogen nedlades vid graven en krans med band i ordens färger och nuvarande distriktchefen förman Karl Dahlin, Skövde, överlämnade på distriktslogens vägnar gravvården åt den bortgångnes anhöriga. En krans nedlades också från Västergötlands distrikt av S. G. U.

De anhörigas tack frambars av bankdirektör Aug. Bergström, Stenstorp. Vidare utfördes körsång vid graven.

Konfirmation.

Konfirmation med de barn som undervisats av pastor Lahrin ägde i lördags em. rum i Börstigs kyrka. På söndag begingo de unga för första gången H. H. nattvard. I sitt avskedstal till barnen gav pastor L. dessa många värdefulla råd och förmaningar att taga med sig ut i livet, samt gav dem som minnesvers Jesu ord: "Se jag är när Eder alla dagar intill världens ände". Pastor L., som under innevarande vecka kommer att avflytta till S. Ving för att tillträda komministraturen därstädes, höll även avskedstal till Börstigs pastorats församlingsbor. I gripande ordalag sade han församlingen farväl, uttalande ett hjärtligt tack för all kärlek och tillgivenhet han under sin vistelse där fått röna, samt önskade pastoratsborna all lycka och välsignelse av Gud i både andlig och lekamlig måtto. Pastor L. som verkat i Börstigs pastorat ungefär ett år har under denna tid allt mer och mer vunnit insteg i pastoratsbornas hjärtan och följes nu helt visst av många välgångsönskningar vid sin avflyttning till ny verksamhetsplats. Såsom en gård av tacksamhet överlämnades till pastor L. i lördags före konfirmationen en inom Börstigs socken hopbragt penningsumma för inköp av en minnesgåva. Båda högtidsdagarna var templet, som var vackert prytt med blommor och grönt, till sista plats fyllt av andäktig åhörareskara.

— Pingstaftonen konfirmerades i Åsle kyrka de konfirmander, som undervisats av komminister E. Engvall. På pingstdagen begingo de unga för första gången Herrens heliga nattvard. Under de båda högtidsdagarna hade en talrik menighet församlat sig i templet.

Köp Nabo till Eder nästa tvätt.

VEEDOL MOTOR OIL
VEEDOL MOTOROLJA
REDUCERAR KOSTNADERNA FÖR MOTORREPARATIONER, BENSIN OCH OLJA. BESITTER STÖRSTA SMÖRJFÖRMÅGA OCH DRYGHET.
ENSAMFÖRSÄLJARE FÖR SVERIGE:
A. B. WILH. SOMESSON & Co
STOCKHOLM MALMÖ GÖTEBORG
Försäljare i Falköping:
HANDELS-A.-B. ERNST SETTERGREN.
2715

Födelsedagar.

På sin 50-årsdag blev lantbr. Olov Romfeldt, Södertorpet, Humla socken, hyllad på det hjärtligaste. Sålunda blev hr R. redan i arla morgonstund uppvaktad av rektor Smedberg jämte några andra utsedda personer från församlingen, vilka överlämnade en genom subskription hopsamlad större penningsumma i gold samt en prydlig blomsteruppsats.

På middagen uppvaktades jubilaren av en hel del anförvanter, vilka likaledes överlämnade presenter och blommor. Därjämte ingingo under dagens lopp flera lyckönskningstelegram och blommornas mångfald.

Familjen Romfeldt gav på aftonen supé för ett 60-tal inbjudna vänner och anförvanter.

— 50 år fyller den 15 dennes lantbrukaren Karl O. Johansson, Bredegården, Kålvene.

— 65 år fyllde den 4 d:s Maria Frankenberg, Ugglum, maka till kyrkovaktmästare Frankenberg därstädes. Med anledning av högtidsdagen blev fru Frankenberg uppvaktad av kvinnliga sockenbor, vilka till henne överlämnade en subskriberad gåva, blommor m. m. Dessutom erhöll hon en del andra värdefulla presenter samt lyckönskningstelegram.

Lysning

avkunnade pingstdagen för första gången i Kälvene kyrka mellan arrendatorn Gunnar Ljungström, Rularegården, Kymbo, och hemmadottern Signe Johansson, Ödegården, Kålvene.

Begravning.

I Ugglums kyrka jordfästes annandag pingst stoftet av Lotta Jonsson från Lilla Ståltorp, maka till Gustaf Jonsson därstädes. Jordfästningen förrättades av prosten Boström, som även vid bären höll ett tal med utgång från orden "Herre åt mig falla i din famn, din barmhärtighet är stor". Den avlidna som i livet varit en blomstervän, fick på sin bår många blommor och kransar, vilka ägnats henne av vänner och närstående.

Samfundet för konst och konsthantverk i Västergötland hölls i lördags i Skara. Till styrelse valdes: museiintendenten rektor S. Welin, Skara, ordf., red. Erik Bogren, Skara, kassör, och konstnärerna Johan Thorenberg, Kvänum, Lilly Ryström-Wickelberg, Sjöryd, och Elsa Wickelberg, Uvered, samt gelbgjutaren E. Jonsson, Skara.

Trädets sommarmarknad i tisdags var ganska talrikt besökt. Tillförseln av kreatur bestod till största delen av kor, mindre slaktljur och spädgrisar.

För kor betalades ända upp till 740 kr. Sedan varierade priserna mellan 175—275 kr. Två års tjurar betaltes med 240 kr. och ett års dito med omkring 150 kr.

Omsättningen var trög, enär få uppköpare hade infunnit sig.

Oaktat den rikliga tillgången på spädgrisar höllo sig dock priserna ätt höga. För 4 veckors grisar betaades 12—15 kr. pr st. och för 6 veckors dito 16—20 kr. pr styck.

Skaraborgs regemente.

Till anbefallda arméfördelningsfältövningar, vilka skola äga rum i Dalsland under tiden 11—19 juni äro ur regementet beordrade överstelöjtnant Broms och kapten Hasselström.

Regementschefen har till korpraler förordnat värnpliktige studenterna Ar 17 36/19 Söderström, 382 37/23 Beck-Friis, 380 37/23 von Essen och 351 37/19 Tholsby vilka varit elever vid 1923—24 års studentkulsprutekompani.

Som elev till jämlikt generalorder 56/24 anbefalld kurs i fältarbeten pioniärkurs) tiden 10 juni—20 juli är löjtnant Müllern beordrad.

Studentkompaniet för vapenföra läkare (andra året) har den 31 sistlidna maj, inryckt vid regementet. Utryckning den 30 nästa augusti. Såsom befäl tjänstgöra: Kompanichef: kapten A. V. Linde; kompanirdjutant fanjunkare O. L. Bäckström. Såsom kompanioffiserare och lärare: löjtnanterna vid I. 9 N. Falk; vid I. 18 O. V. Lindström, samt vid Trängen F. A. A. Fredriksson och G. A. Appeltoft. Såsom kompaniunderofficerare och biträdande lärare: sergeanterna vid I. 22 G. Lundberg vid I. 25 P. Arminger samt vid Trängen A. R. Riste. Underbefäl 6 furirer. Elever omkring 130 man.

Till studentkompaniet vid I. 6 äro beordrade: löjtnant A. R. Litzén och furiren n:r 6/5 Settergren.

Till studentkompaniet å Karlsborg furiren n:r 1/6 Vallin.

Till studentkulsprutekompaniet vid I. 8 furiren n:r 5/k Haag.

Inryckning den 16 dennes.

Ett slagsmål gick av stapeln i fredags å allmänna landsvägen vid Ingatorp i Gudhem mellan ett par antagonister från orten. Den svagare blev så allvarligt skringklappad, att han blev liggande i diket, där han fick ligga en god stund, utan att vare sig segerhjälten eller förbifarande togo sig an honom.

Följande dag gjordes ovänskapen upp i godo och vid det här laget äro väl slagskämparna goda vänner igen.

Japaninsamlingen.

Nettoresultatet av insamlingen till förmån för de genom jordbävningen i Japan nödlidande har givit 177,059 kr

Nabo sparar 2/3 av arbetstiden.

En viktig samhällsuppgift.

I spåren av den norska storkonflikt på arbetsmarknaden, som nyligen avslutats — och, inom parentes, kostat såväl arbetarna som näringslivet i dess helhet många tiotal miljoner kr. — har följt en stark orosrörelse inom samhället. De kommunistiska grupperna bedriva en intensiv upphetsningskampanj, riktande denna i främsta rummet mot de arbetsviliga, som utsättas för de grövsta tiakasserier och förföljelser. I de norska tidningarna förekomma i dessa dagar spaltlånga redogörelser för de metoder, som därvid komma till användning. Demonstrationer och uppträden utanför de arbetsviligas hem höra till ordningen för dagen, eller rättare sagt, natten, ty de ljuskygga pöbelelementen synas med förkärlek välja denna tid på dygnet för sina operationer. Många av de förföljda arbetarna ha nödgats lämna sina hem, men deras familjer, kvinnor och barn, utsättas i stället för pöbelns stenkastning. Det är, heter det i en skildring, endast en ren tillfällighet, att icke något människoliv spillts.

Ansvaret för det som sålunda försiggår i vårt grannland kan, som sagt, utan tvekan läggas på de kommunistiska ledarna. I tidningsartiklar och upprop mana de med hänsynslös öppenhet arbetarne att mot "strejkbrytareslöddret", "klassförrälarna", använda rena våldsmedel. I ett av de flygblad, som spridas bland arbetarnemassorna, manas dessa att "giva en god dag i alla borgerliga lagar". Låt oss organisera en systematisk klappjakt på strejkbrytarna, heter det vidare — och tillräckligt många lagbsa element finnas, som ej göra sig samvete av att följa maningar av detta slag.

Bland den rättskaffens och laglydiga allmänheten måste denna propaganda och dess följder helt naturligt framkalla den största harm och avsky. En förf. i vänstertidningen "Tidens Tegn", erinrar om, att den allmänna uppfattningen icke längre betraktar strejken såsom ett nödvändigt medel för arbetarna i deras kamp för att mot övermäktiga och hårdhjärtade arbetsgivare trygga sin ställning. För detta omslag i stämningen i ett land med Norges gamla traditioner i fråga om utbredd känsla för de sociala kravens berättigande ha arbetarna att tacka sina ledare. De ha nämligen bragt det därhän, att strejken numera egentligen är ett agitationsmedel i syndikalismens tjänst. Det nyttjas som verktyg i strävandet att undergräva samhällsordningen — och de strejkandes ledare strunta gladeligen i allt, som heter avtal och respekt för lag och rätt. Dess ledare vädja i sin propaganda till de lägsta instinkter; de stå ock uppmuntrande bakom uppträden och överfallen mot de arbetare, som sätta gammaldags hederlig strävsamhet framför bidragen från strejkkassan.

Skall verkligen samhället finna sig i detta, frågar den här citerade författaren. "Vi ha lagar och förordningar i överflöd men ingen, som kan skydda en bra arbetarefamiljs hemfrid mot ödeläggelse av pöbeln".

Såsom uttryck för den sunda folkmeningens reaktion mot de revolutionärras bravader får man betrakta de kraftiga uttalanden till förmån för arbetets frihet, som förekomma i de nyligen offentliggjorda borgerliga partiprogrammen. Den frisinnade vänstern t. ex., som står högern nära och samverkar med densamma, kräver att arbetsfriheten skall hävdas, att respekt må skapas för landets lagar och att upprorisk agitation stävjas. Samtidigt har även den stora bondeorganisationen såsom programpunkt för höstens val uppställt krav på förbud mot revolutionär agitation och uppmaning till olaglig handling samt ett strängare tillämpande av gällande lagbestämmelser i dessa avseenden.

Här i Sverige ha vi ju heller icke stått alldeles främmande för de tendenser till skräckvälde, som i Norge tagit sig så avskräckande uttryck. I och med den bolsjevikiska åskådningens utbredande här i landet växer naturligtvis faran för att även dess praktiska metoder skola komma till en vidsträcktare användning. I ett sådant läge är det endast som sig bör, att man på borgerligt håll med vaken uppmärksamhet följer tidens företeelser och i likhet med kultursamhällena annorstädes i världen, inrättar sig för att med kraft upprätthålla allmän rättsordning och enskild medborgarefrihet. Högern framför allt har här en viktig samhällsuppgift, som den också — att döma bl. a. av uttalanden i dess i dagarna antagna program — helt visst skall visa sig beredd att under samverkan med alla goda krafter fylla.

Tidaholm

Månadsmarknaden i onsdags var mindre talrikt besökt och tillförseln av saludjur ej synnerligen stor. Priserna å nötkreatur voro ungefär detsamma som vid förra månadsmarknaden.

Tidaholms kommunala mellanskola. För läsåret 1924—1925 ha förordnats till e. o. ämneslärare folkskoll. fil. kand. O. Frantz, Landskrona, till teckningslärare folkskoll. E. Dalborg, till musiklärare folkskoll. V. Carling, till gymnastiklärare gymnastikdir. Gurli Åberg samt till bitr. föreståndarinna ord. ämneslärarinnan Maja Carlstedt. Till handarbetslärarinna har förordnats fröken Ester Thomasson..

Provinsialläkaretjänsten i Tidaholms distrikt söker av provinsialläkaren T. Westman, Bjästa, leg. läkare E. Franklin, Svärdsjö, provinsialläkare C. Hultén, Stegeborg, leg. läkarna L. Ingvarsson, Strängnäs, och G. Thonnings, Mälilla, bataljonsläkare P. G. Lundgren, Mariestad, provinsialläkare J. Hultén, Norsjö, leg. läkare B. Halle, Stockholm, samt stadsläkare I. Vesterlund, Hjo.

Småskollärarinneexamen har avlagts i Skara av fröken Carin Andersson, Tidaholm.

Som ombud vid Svenska missionsförbundets konferens i Stockholm har Tidaholms missionsförening valt pastor Fritz Johansson och Tidaholms kristl. ungdomsförening hr Hans Lindström.

Medalj för långvarig trogen tjänst. Ingenjör Herman Söderlindh, Tidaholm, har fått mottaga Patriotiska sällskapets stora guldmedalj för lång

Prenumerationspris:
Helår kr. 4:—; 3 kvart. 3:25. 2 kvart. 2:50, 1 kvart 1:50.

ANNONSPRIS:
Före o. efter text 12 öre pr mm. Textsida 15 öre pr mm. Lägsta annonspr. 2:40.
Födelse-, förlovnings- och vigselannonser kr. 3:—
Dödsannonser 40 mm. kr. 4:—, överstig. 12 öre pr mm
Lösnummerpris: 10 öre

BONDEFÖRBUNDETS TIDNING

LANDSBYGDEN

Nyhets- och annonsorgan för västra Sverige.

Redaktion och expedition:
Öppen varje helgfri dag fr. kl. 9 fm.—5 em.

TELEFONER:
RED: OCH EXP.: 268.
TRYCKERIET ankn.: 268

VERKST. DIREKTÖREN
Telef.: *Slutarp 1.*

N:r 48. — Lördagen den 14 Juni 1924. — Bondeförbundets Tidnings tryckeri, Falköping 1924.

SKARABORGS ENSKILDA BANK
Notariatavdelning
Skövde.
Förmögenhetsförvaltning
under bankens garanti.
Boutredningar. Arvskiften. Testamenten
Uppdrag mottagas vid bankens samtliga kontor.

Bondeförb:s Årsstämma 1924

hålles å
HOTELL STANDARD I ÖSTERSUND
Fredagen den 27 o. Lördagen den 28 juni.

Stämman öppnas *den 27 kl. 1 e. m.*

Jämte stadgeenliga ärenden, som komma att behandlas, skall stämman fastställa förbundets stadgar, antaga valprogram samt behandla inkomna motioner.

Joh. Johansson, v. ordförande. — **Anton Pettersson,** sekreterare.

Kungörelse.

Allmänt sammanträde angående utdikning av vissa trakter av den s. k. **Mönarps mosse,** i ändamål att torrlägga vattenskadade marker belägna inom Floby, Göteve, Grolanda, Kinneveds och Luttra socknar uti Vilske, Frökinds och Vartofta härader av Skaraborgs län, har av mig blivit utlyst att hållas i *SLUTARPS SMÅSKOLA Måndagen den 30 nu instundande juni kl. 2 e. m.,* och varda alla de, som hava egen eller annans rätt att därvid bevaka, härigenom kallade att tillstädeskomma.

Skövde den 30 maj 1924.

GUSTAF SJÖBERG,
Statens lantbruksingenjör.

R. E. KARLSSON, EGENDOMSAFFÄR, Falköping,
--- förmedlar KÖP och FÖRSÄLJNING av ---
Skogs- o. Lantegendomar, St
Lägenheter, Vil
--- *Ar*
R

NORDISKA HANDELSBANKEN
122 AVDELNINGSKONTOR BL. A. i
FALKÖPING
FLOBY, HABO, MULLSJÖ, ÅSARP.
Egna fonder kr. 54,150,000.

Å Sparkasseräkning
mottages och förräntas fr. o. m. den 1 januari 1924 **upp till kronor 4,000:** — för en och samma insättare. Behållning å sparkassebok kan därutöver ökas med upplupen ränta.

På Nya Åsle Gård
tjänstgöra innevarande vår
Importerade ARDENNERHINGSTEN
Carnaval de Vlesenbeke (2614)
Fux, bläs. 165—230—31.
Premierad vb. **A.**
Avgift 50 kr., därav 25 kr. i språng- och 25 i fölavgift;
samt
Helardennerhingsten
Ram *(3934)*
Skimmel. Premierad *B.*
Känd för sin goda avkomma.
Avgift 25 kr., vilken erlägges när stoet är synbart dräktigt.
Stallavgift 1 krona.
TIDER: 1/2 7 f. m.—7 e. m.
TELEFON: **Stenstorp 6 b.**
Nya Åsle Gård, Åslätt, i maj 1924
J. O. Nordlander.

Stor Sommarfest
ANORDNAR
TIARPS m. fl. socknars Ungdomsförening
vid TIARPS FOLKSKOLA
Söndagen den 15 juni kl. 3 e. m.
III III III
MUSIK av Vulcans Musikkår.
FÖREDRAG av landstingsman Aron Gustafsson, Lekåsa.
Tombola, Konditori, Gissningstävlan, Lotteri m. m.
Servering av Kaffe och Läskedrycker.
FOLKLEKAR -:- ***DANSBANA***
Cykelförvaring.
INTRÄDE: Äldre 50 öre, barn 25 öre.
Festmärkena bäras synliga.
Gamla o. unga, möten upp mangrannt vid denna fest!
Alla välkomna!
KOMMITTERADE.

HOS
AUG. JOHANSSON, Mellerud
säljes den över hela landet berömda **underhållsfria ICOPALPAPPEN.**
OBS.! Svensk tillverkning. :-: Märket: Svenska flaggan.
Bör ej förväxlas med i handeln förekommande utländskt fabrikat av billigare kvalité.
I övrigt rek. mig i allmänhetens välvilliga hågkomst i allt vad som tillhör en VÄLSORTERAD ***Järn-, Färg-, Tapet- & Lampaffär.***
- - - - *Tel. 18, MELLERUD.* - - - -
KLISTER till Icopalpappen erhålles gratis.

Tillkännagivande.
SVENTORPS Ungdomsförening
håller
Stor Sommarfest

Helardennerhingsten
Bjärke
(3902) prem. B.
Brunskimmel
står innevarande år tillgänglig

PRESSRÖSTER

Bondeförbundarna i Malmöhus län
ha utan många funderingar eller politiska hårklyverier med äkta sydsvenskt verklighetssinne visat sig kunna draga den omedelbart klara konsekvensen av läget, då de inbjudit de borgerliga i länet att gå fram under gemensam huvudbeteckning vid höstens val. Denna introduktion till valrörelsen skall säkerligen i det sydligaste länet röna avsedd anslutning.

Vad regeringen angår, så kan den ju med berättigad tillfredsställelse konstatera, att den sydsvenska introduktionen stämmer förträffligt med vad exc. Trygger yttrade i Auditoriumtalet.

Detta är Nya Dagligt Allehandas (h) omdöme om Bondeförbundets inbjudan till samverkan. Den citerade ledaren håller en mot regeringen sympatisk ton:

Regeringen bevarar ju vad den från början angivit vara sin raison detre, nämligen samförståndstanken. Det är sant, att denna tanke lidit ett politiskt nederlag på Helgeandsholmen, men då de, som vålnat detta nederlag, socialdemokrater och folkfrisinnade, genom sina respektive språkrör i pressen förkunnat sig icke vilja taga de parlamentariska konsekvenserna av denna sin seger, så ha de ju sålunda indirekt erkänt, att samförståndstanken alltjämt är ett värde att räkna med. Och att den i vida kretsar ute i landet faktiskt betraktas som en stor moralisk tillgång för regeringen, kommer nog att visa sig.

Tidningen Elfsborg finner att B. F. bjudet med armbågen. Bondeförbundets arbetsutskott i Stockholms län har enligt V. L. o. F. gjort framställning till samtliga övriga borgerliga partier i länet, högern, liberalerna och de folkfrisinnade, om underhandlingar rörande gemensam överpartibeteckning vid höstens riksdagsmannaval.

I Dal har förbundet tidigare fattat det beslutet, att endast om samtliga borgerliga partier ena sig om [illegible] skall fö[illegible] att avgå efter försvarsfrågans fall. Meningarna ha emellertid varit delade, men samlats i den punkten, att avgörandet tillkommer regeringen själv.

Norrköpings Tidningar (h) skriver:

Det enda som man väntar är, att då regeringen beslutar sig för att stanna, måste den också sätta alla klutar till för att under valrörelsen vinna ökat gehör för sin politiks ledande idé och för sin uppfattning särskilt i försvarsfrågan. Den får ej betrakta sig som en expeditionsregering, som blott väntar och ser och lämnar åt andra att bedriva det politiska upplysnings- och väckelsearbetet. Ty då borde den absolut ha gått. Den behöver ej heller under de förhållanden, som föreligga, då intet parti gör anspråk på att ersätta den och vår grundlags beskaffenhet tilll den grad försvårar användandet just nu av det parlamentariska maktmedlet: riksdagsupplösning, känna sig som sådan.

Försvarsfrågan borde nu kunna diskuteras sakligt,
skriver en författare i Helsingborgs Dagblad (h) och gör några befogade erinringar:

När försvarsrevisionen för mer än ett år sedan framlade sitt betänkande, så föranledde detta som vi minnas en livlig och och stundom rätt hetsig pressdiskussion. Men vad man än må säga om denna diskussion, säkert är att det i regel var efter sakliga linjer frågorna diskuterades. Men hur har det varit under den sista tiden? Ha sakskäl verkligen fått göra sig gällande? Hur var det med generalkommissionens i höstas avgivna betänkande? Jo, det nedtystades. Hur var det med generalstabschefens besparingsförslag? Jo, det lades undan, till handlingarna, det med generalstabschefens besparingsförslag blev för den stora allmänheten okänt ända tills Allmänna försvarsföreningen på sistone tog hand om det. Och åt generalstabschefens sista klarläggande utredning beträffande regementsförläggningen hade man på de flesta håll endast [illegible] dessa

R-E1a-1768

Predikoturer.

Trefaldighetssöndagen.

FALKÖPINGS KYRKA.
Högmässa kyrkoh. Wetterholm.
Aftonsång pastor Öman.

TORBJÖRNTORPS KYRKA.
Högmässa kl. 3 em. lärare A. Hallenius.

LUTTRA KYRKA.
Högmässa pastor Öman.

SLÖTA.
Högmässa kl. 10 fm. prosten Tofft.

ASLE.
Högmässa kl. 2 em. prosten Tofft

MULARP.
Högmässa kl. 10 fm. kommin. Engvall.

KARLEBY.
Högmässa kl. 2 em. kommin. Engvall.

GÖKHEM.
Högmässa med nattvardsgång kl. 10 fm.

MARKA.
Högmässa kl. 2 em.

STENSTORP.
Skriftermål kl. 10 fm. och högmässa med barnens första nattvardsgång kl. 10,30. Kyrkoh. Kjellander.

SEGERSTAD.
Inställes.

HAKANTORP.
Högmässa kl. 2 em. kommin. Rosander.

Kollekten är anslagen till förmån för samariterhemmet i Uppsala.

Församlingsmöten.

BETELKAPELLET.
Söndag kl. 11 fm. predikan av W. Wilhelmsén; kl. 4 em. församlingsmöte.
Onsdag kl. 8 em. veckogudstjänst. Wilhelmsén.

FRÄLSNINGSARMÉN.
Lördag kl. 8,15 em. möte.
Söndag kl. 2 em. söndagsskola; kl. 8,15 frälsningsmöte.

SÖRBY MISSIONSHUS.
Söndag kl. 11 fm. möte av Frälsningsarmén.

TREVATTNA MISSIONSHUS.
Söndag kl. 3 em. möte av Frälsningsarmén.

För söndagen.

Joh. 15:1—9

»Jag är det sanna vingårdsträdet, och min Fader är vingårdsmannen». För att vi skola kunna kallas kristna måste vi ha förbindelse med det sanna vingårdsträdet. Vi måste oberoende av ras och nationalitet känna oss såsom hörande till en vinträdstam. Det är klart att alla icke kunna ha fullkomligt lika uppfattning av moraliska sanningar i kristendomen. Men i huvudsak måste det vara lika. Vi få icke så f[illegible]

le jordbrukarnes klass ökas avsevärt, liksom landets hela befolkning. Och icke nog härmed, denna befolkning skulle bli sundare, nöjdare, lyckligare. Sant — men — invända de stora jordbrukens förespråkare — likaväl kvarstår som faktum, att det just är de stora jordbruken, som producera billigt, det är de, som gå i spetsen för hela lantbruksnäringens utveckling. Det är de, som både kunna och måste använda tids- och arbetsbesparande maskiner och redskaper, det är de, som få pröva och experimentera, sådant kostar penningar. Det är de, som infört främmande husdjursraser till våra inhemskas förbättring, det är de, som drivit fram mera avkastningsrika sorter av våra kulturväxter och infört nya sådana. Man tänke endast på Alströmmer och potatisen, Nonnen och rödklövern, sockerbetsodlingens införande i landet genom några skånska jorddrotters samarbete. Var stode vi i detta nu, utan de större jordbrukarnes insatser? Därför är det lyckligast för landet, att såväl större som mindre jordbruk finnas, de komplettera varandra.

När därför välvillige Lindhagen och herrar socialister i riksdagen yrka på att all Sveriges jord skall uppdelas i smålotter, egna hem i tiotusental skapas, då tror jag, man bör betänka sig mera än en gång, innan man går med på det projektet. Helst som denna jord först skulle exproprieras, äganderätten avskaffas.

Äganderätten det är dock något, som har mångtusenårig hävd i vår kultur, i vår rättsuppfattning. Det begreppet kan icke ersättas med ett annat: besittningsrätt. Tag bort äganderätten och jordhungern blir stillad utan vidare! Just känslan och medvetandet om, att denna gård är min, den gör jag med, vad jag vill, förbättrar och förskönar jag, det kommer mig och de mina tillgodo, jag är min egen man, karl för min hatt, självständig, just den känslan gör jorden så begärlig. Det är just den känslan, som i tider, som dessa, då intet lantbruk bär sig, ändå kommer folk att köpa gårdar och hemman. Kunna de betala gård och inventarier kontant, veta de, att de månadga ej få ett öres ränta på sina penningar. De nöja sig med att leva, draga sig fram på sin egen torva, äro nöjda om inkomsterna täcka deras blygsamma behov. Dessa jordköpare äro icke jobbare, icke [illegible]

ålderdomen kommer väntar — fattighuset. Han har varit en pålitlig och plikttrogen man, haft sina husbönders förtroende. Ständigt, natt och dag, när det härdat på» har han stått till dessa husbönders förfogande, men ej en dag har han utan löfte och tillstånd fått disponera själv. Och hans egen vinst och behållning av allt sitt slit och allt sitt arbete — ja — det är ett skamfilat, torftigt möblemang, värt något hundra kronor och, som sagt, på ålderdomen fattighuset eller nådebrödet. Undra ni på, att edra arbetare bli kommunister, att många av dem ha till trossats: hur litet du gör, gör du ändå för mycket! Undra ni på, om de gå med bitterhet, med förtvivlan i hjärtat?

Nå så gör då något, gör det frivilligt, gör det snart! Giv edra arbetare en chance att bli sina egna! Må B. F. sätta som en viktig punkt på sitt program underlättandet av ägostyckningen. Som det nu är, är det ju en procedur, som kräver åratal för att få sälja ifrån en bit utmarksjord eller ett torp till en gård. Lantmätare, jurister, hypoteksvärderingsmän skola till. Orimliga kostnader, orimlig tidsutdrägt! Det torde kunna göras enklare, billigare.

Och ni enskilda — medan ni vänta på en förenklad ägoskiftoslag — byt ut statssystemet mot s. k. stattorpare. Säg till edra bästa arbetare: »Vill du, bygger jag här en stuga och en ladugård, ger dig så mycket jord, att du kan föda en ko eller två. För detta får du göra så och så många dagsverken om året i skatt och dessutom så och så många mot ersättning till ortens pris. Ök till brukningen får du på gården. Går du in på detta, får du inteckna kontraktet i gården. Säljer jag den, kan ingen köra bort dig, du sitter som på egen grund till döddagar». Jag är övertygad om, att sådana utsikter skulle skapa en annan anda inom våra arbetare. Detta förförslag är visserligen blott ett surrogat, men ett steg i rätt riktning.

Och så herrar kommunalpampar på landet. Ni bör låta bli att köpa och riva ned varenda backstuga, som blir till salu. Jag vet, att ni göra det för att ej få in folk i församlingen, som framdeles kunna komma fattigvården till last. Det systemet har praktiserats i stor skala. Staten offrar millioner för byggandet av egna hem. Ni riva ned. Sedan klaga ni över att det ej står [illegible]

tratåg till det minnesrika och fagra Varnhem med lockande särskilt program där. Sånglekar.

Ett flammande midsommarbål och fyrverkeri midsommarkvällen.

Flera extra tåglägenheter.

Extratåg avgå midsommarafton från Axvall till Skövde kl. 12 midnatt och till Skara kl. 11,45 e. m., samt midsommardagen kl. 12,10 på middagen till Varnhem med återresa till Axvall efter ett par timmar.

Fullständigt program erhålles i tidn. Fyrväpplingen, Skara

Folkskollärareexamen

har avlagts vid Göteborgs seminarium av Karl Hasselqvist, Hjo, Robert Johansson, Gökhem, Gustaf Larsson, S. Kedum, Herbert Rydeberg, N. Ving, John Vinkvist, Täng, Alfred Blomgren, Hangelösa, Gösta Carling, Leksberg, Ivar Ekenberg, Dala, Richard Johansson, Sörby, Hjalmar Roosvall, Skarstad, och Sven Svensson, Ö. Bitterna.

— Vid folkskollärareseminariet i Stockholm godkändes på onsdagen i den muntliga tentamen Greta Ternstedt, Fägre.

Sjömanspastorn blir präst.

K. m:t har efter tillstyrkan av domkapitlet i Skara medgivit assistenten i svenska kyrkans sjömansvård C. G. Wetterberg, f. n. i Uppsala, dispens från föreskrivna teologiska examina för att prästvigas med tjänstgöring inom Skara stift. Före sitt inträde i tjänst i stiftet ämnar hr Wetterberg någon tid framåt fortsätta sitt arbete i Dunkerque.

Kristendomsundervisningen i Flakeberg.

Enligt ett till Skara domkapitel för fastställelse insänt förslag till reglemente för Flakebergs skoldistrikt med tillhörande timplan skulle undervisningen i kristendomskunskap i distriktets folkskola omfatta 3 timmar i veckan för vardera av folkskolans tredje och fjärde klasser.

Efter det att folkskolinspektören påyrkat vissa ändringar i reglementsförslaget, däribland att antalet undervisningstimmar i kristendomskunskap för vardera av nämnda klasser måtte inskränkas till två timmar i veckan, fastställde domkapitlet reglementsförslaget med vissa ändringar och tillägg, däribland den av folkskolinspektören påyrkade ändringen i timplanen. Planen bestämdes att gälla till läsårets slut år 1925.

Över detta beslut anförde församlingen och dess skolråd besvär under yrkande att antalet undervisningstimmar i kristendomskunskap för vecka måtte för vardera av tredje och fjärde klasserna fastställas till tre med motsvarande minskning för skrivning och gymnastik eller, därest detta icke kunde bifallas, till två och en halv, varvid antalet veckotimmar skulle för nämnda klasser ökas med en [illegible]

Skara-Älvsborgs distriktsloge.

höll under pingstdagarne sitt 35:e årsmöte å logen Thors lokal i Skövde under stor tillslutning av ombud från distriktets olika loger.

Såsom ett led i programmet ingick avtäckandet av en minnesvård å disponent A. W. Fribergs grav, vilket försiggick under synnerligen högtidliga former, med tal av folkskolläraren Ernst Strandman från Karlstad och distriktstemplaren Karl Dahlin, Skövde. Sång utfördes av S. V. och kransar nedlades vid graven.

Månadsmarknaden i Vara.

i onsdags var av medelmåttig omfattning med, efter vad det kunde synas, nedgående priser på hästar, med något stigande på nötboskapen. Priserna på smågrisar voro ungefär samma som under majmarknaden. Följande priser noterades: hästar 350—800 kr., kor 115—300—445 kr., kvigor 140—250 kr., tjurar 245—420 kr. För smågrisar betalades 12—17 kr. vid 4—5 veckors ålder (i enstaka fall upp till 20 kr.) och för 6—8 veckors »massar» 17—22 kr. På magasinerna betalades för vete 17, för råg 12 och för havre 12—13 öre pr kg. Potatis rönte stor efterfrågan och såldes för upp till 18 kr. pr gammal tunna. Efterfrågan var betydligt större än tillgången på denna vara. För ägg betalades kr. 1:30 och för smör kr. 2:75 pr kg.

Butikernas öppethållande

var i tisdags f. v. föremål för överläggningar mellan butiksinnehavarne i Lidköping. Anledningen härtill var ett inom köpmannaföreningen av handlanden Ernst Bergwik väckt förslag att butikerna därstädes med undantag för järnhandlarnas och specerihandlarnas skulle öppnas kl. 9 fm. i stället för som nu kl. 8 för att bereda biträdena tillfälle att äta frukost före arbetstidens början. Frågan ventilerades grundligt av de till ett 60-tal tillstädeskomna, men kunde någon enighet ej vinnas utan blir öppningstiden fortfarande kl. 8 fm.

Samtidigt dryftades även väckt förslag att midsommaraftonen i år, vilken infaller på en måndag, stänga affärerna kl. 2 middagen och beslöts att genom utsänd lista till affärsinnehavarna utröna intresset härför liksom att genom en andra lista söka få stängningstiden jul- och nyårsaftnarne framflyttad från kl. 4 till 2 em.

I Mariestad hållas stadens butiker stängda midsommarafton utom mjölk-, bröd- och charkuteriaffärerna.

Hur blir det i Falköping? Komma herrar affärsmän här att unna sina biträden en välbehövlig lediglhet?

Bilkollission på Billingen.

Under de vackra pingstdagarna [illegible] ovanligt starka biltrafik [illegible]

Karl Johansson 50 år.

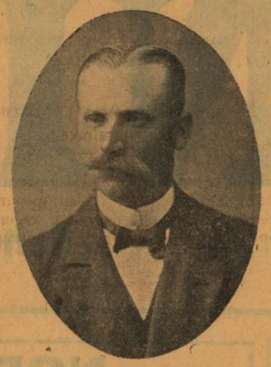

Karl Johansson, Kälvene.

Om söndag den 15 dennes fyller den kände bondeförbundaren Karl Johansson i Bredegården, Kälvene, 50 år. Allt sedan partiet bildades har hr Johansson varit en ivrig medlem av detsamma. Sällan har han saknats på krets- och förbundsstämmorna. Givetvis har han verkat betydligt för spridandet av B. F:s idéer och åsikter inom sin ort, varit den ledande mannen inom sockenföreningen, och i övrigt varken sparat tid eller penningar, då det gällt att främja partiets intressen.

När Carl Berglund till Bondeförbundets tidningsförening överlät Landsbygden blev hr Johansson denna förenings förste ordförande och verkställande direktör. Alltjämt tillhör han föreningens styrelse, och har som andra av denna styrelses medlemmar fått personligen träda emellan för att hålla tidningsföreningens ekonomi flytande.

Karl Johansson har varit ordf. i Vartofta-Frökinds landstingsmannavalkrets av B. F. och är nu dess kassör.

Inom sin församling har hr J. hedrats med en mängd förtroendeuppdrag.

Vi bringa härmed jubilaren vårt varmaste tack för uppoffrande och nitiskt arbete såväl för tidningens som partiets bästa. Vi lyckönska honom till de uppnådda fem decennierna och önska honom en god fortsättning, hälsa och arbetskraft i kommande dagar.

Hästar klädda i "träskor"

har man i vår fått se på olika platser i Herrljungabygden. De lantbrukare, som äga sura och lårt belägna marker [illegible] att ikl[illegible]

Från Hudene.

Extra kommunalstämma har hållits med anledning av från såväl Borås som Alingsås bryggerier gjorda ansökan om utskänkning av klass 2 av pilsnerdricka i Foglavik. En längre diskussion uppstod, varunder bryggerierna talan fördes av blott en person. Kommunalnämnden, som förut enhälligt avstyrkt ansökningen, vilket även vid framställd proposition blev stämmans enhälliga beslut, då ingen röst hördes för bryggeriernas anhållan. Vid stämman hade ett flertal rösträttigade från Foglavik infunnit sig. Härmed torde denna fråga nu vara undanstökad för lång tid.

— Bröllop ägde pingstafton rum i Hov Bryngelsgården då Bertil Jansson från Herregården sammanvigdes med fröken Karin Carlsson. Vigseln förrättades av kyrkoherde Kallenberg, Skölvené. Hos brudens bröder samlades sedan de inbjudna, där förfriskningar intogos. På aftonen samlades mycket av ortens ungdom för att genom leve- och hurrarop hylla de nygifta.

— Nybildad tjurförening Vid sammanträde å Trollebo med intresserade personer i Hudene för bildandet av en tjurförening pingstafton beslöts att en sådan skall komma tilll stånd och antogos stadgar för densamma. Till styrelse valdes Birger Svensson, Ölanda, Brogården ordf., fru Jennie Anjou, Trollebo, kassör, och Adolf Gustavsson, Stenunga, Loftsgården, med Edvin Carlsson, Stenunga, Spångård, och Levin Svensson, Asboggärde som suppl. Till revisorer valdes Carl Henriksson, Stenunga, Ambjörnsg., och Helmer Ljungkvist, Fägred, med handl. Gustav Andersson, Hudene, som suppl. Föreningen beslöt att inköpa den å Trollebo varande med 2:dra pris premierade tjuren Bösse. Till tjurhållare och fodervärd valdes fru Anjou, Trollebo, mot en ersättning av 300 kr. för år. Betäckningsavgifterna bestämdes tilll 3 kr. för medlemmars kor och 4 kr. för icke medlemmars kor. Föreningen fick genast 23 medlemmar med en åkerareal av 180 har och en kobesättning av 122 djur, således en god start. Måtte den nya sammanslutningen gå en lycklig framtid till mötes, i vad som är målet för det samma, en allt bättre kreatursstam med bättre avkastningsförmåga.

— Premiering hölls den 10 dennes i Hudene, då 1 tjur samt 98 kor uppvisades. Samtliga uppvisade kor tilldelades dels typ II och dels typ III. Konsulent Axeisson, Borås, höll senare ett tal, framhållande att det redan synes giva ett gott resultat av förut [illegible]

Kretsstämma.

Bondeförbundets kretsmöte i Skara

annandag pingst var besökt av ett sjuttiotal personer.

Hr Egnell, Ulvåker, hälsade de närvarande välkomna, erinrade om de tryckta tider jordbruket nu har att det endast var genom sammanhållning lantbrukarne kunde hävda sina intressen och giva kraft åt sina önskemål och krav.

Talaren sade ock några varmhjärtade ord till minnet av Bondeförbundets förre ordförande hr Johan Johansson i Raklösen. Erinrade om hans förtjänstfulla arbete och önskade ljus och frid över hans minne.

Sedan hr Egnell förklarat sammanträdet öppnat skreds till val av ordförande, vartill hr Egnell utsågs och till sekreterare landstingsman Alfred Andersson, Segerstad. Till justeringsmän: hrr Blixt och Rick. Andersson.

Till resenämnd valdes riksdagsman Gust. Johanson, landstingsman Aron Gustafsson, Lekåsa, och hr Blixt. Som bekant hade förut beslutats att sockenombudens resekostnader skulle utjämnas, så att de, som hade lång väg skulle få sina större kostnader minskade. På detta sätt skulle alla dessa resor bliva lika dyra. Sättet är bra, men resenämnden hade drygt ett par timmars arbete med uträkningen.

Frågan om organisationen av valarbetet föranledde en stunds debatt. Man enades om att anmoda samma valnämnder som fungerade vid landstingsmannavalen att verka även nu, och skulle ombudsmannen tillställa ordförandena i resp. valnämnder detta kretsstämmans beslut, samt anmoda dem fungera jämväl vid årets riksdagsmannaval.

Angående gemensam överpartibeteckning med andra borgerliga partier beslöts tillställa dem ett erbjudande härom. Skulle något av dem vägra skulle frågan på förslag av hr Engelbrektsson, Versås, tagas i förnyat överväganden.

Härefter vidtog en ganska livlig debatt om riksdagsmannakandidater. Fr. Månsson i Backa uppmanade de närvarande att söka välja rakryggade, karaktärs- och principfasta män. Personligheter med ett ord. Nu är det ju så, att sockenföreningarne skola till eller på kretsmötena föreslå kandidater. Därför ville man ej gå utanför stadgarne och komma fram med ett definitivt förslag. En lista på bärande namn inom B. F. uppgjordes och skulle denna genom ombudsmannen tillställas sockenföreningarne som rättesnöre.

[illegible] ett nummer av valagitatio[illegible] man att söka er[illegible] Reuterskiöld som [illegible]svis mö[illegible]

Prenumerations pris:
Helår kr. 4:—; 3 kvart. 3:25, 2 kvart. 2:50, 1 kvart 1:50.
ANNONSPRIS:
Före o. efter text 12 öre pr mm. Textsida 15 öre pr mm. Lägsta annonspr. 2:40.
Födelse-, förlovnings- och vigselannonser kr. 3:—
Dödsannonser 40 mm. kr. 4:—, överstig. 12 öre pr mm
Lösnummerpris: 10 öre

BONDEFÖRBUNDETS TIDNING

LANDSBYGDEN

Nyhets- och annonsorgan för Västra Sverige.

Redaktion och expedition:
Öppen varje helgfri dag fr. kl. 9 fm.—5 em.
TELEFONER:
RED: OCH EXP.: 268.
TRYCKERIET ankn.: 268
VERKST. DIREKTÖREN
Telef.: Slutarp 1.

Nr 46. — Lördagen den 7 Juni 1924. — Bondeförbundets Tidnings tryckeri, Falköping 1924.

SKARABORGS ENSKILDA BANK
Notariatavdelning
Skövde.
Förmögenhetsförvaltning
under bankens garanti.
Boutredningar. Arvskiften. Testamenten
Uppdrag mottagas vid bankens samtliga kontor.

Bondeförb:s Årsstämma 1924

hålles å
HOTELL STANDARD I ÖSTERSUND
Fredagen den 27 o. Lördagen den 28 juni.

Stämman öppnas *den 27 kl. 1 e. m.*

Jämte stadgeenliga ärenden, som komma att behandlas, skall stämman fastställa förbundets stadgar, antaga valprogram samt behandla inkomna motioner.

Joh. Johansson, v. ordförande. — Anton Pettersson, sekreterare.

Kungörelse.

Allmänt sammanträde angående utdikning av vissa trakter av den s. k. **Mönarps mosse,** i ändamål att torrlägga vattenskadade marker belägna inom Floby, Göteve, Grolanda, Kinneveds och Luttra socknar i Vilske, Frökinds och Vartofta härader av Skaraborgs län, har av mig blivit utlyst att hållas i *SLUTARPS SMÅSKOLA Måndagen den 30 innevarande juni kl. 2 e. m.,* och varda alla de, som hava egen eller annans rätt att därvid bevaka, härigenom kallade att tillstädeskomma.

Skövde den 30 maj 1924.

GUSTAF SJÖBERG,
Statens lantbruksingenjör.

BOKEN och PLOGEN
världens skönaste vapen

Skinska Lantbruksskolan, Dala pr Askeröd
Direktör: NILS LARSSON

Tillkännagivande.

Kretsstämma

hålles å
Stadshotellet i Skara
Annandag Pingst kl. 1 em.

Därvid förekommer bl. a.: om valnämnden, partiställning, kandidatförslag, agitation m. fl. frågor rörande instundande riksdagsmannaval.

Samtliga Bondeförbundets sockenföreningar erinras om deltagande genom ombud, för vilka resefördelning tillämpas. Övriga medlemmar välkomna.

Kretsstyrelsen.

2:dra Uppbörden

av kommunalutskylder i *Slöta kommun* hålles i Samlingssalen
Torsdagen den 12 juni kl. 3 e. m.
Ordf.

Björsäters sockenförening

av Bondeförbundet
håller
Stor Sommarfest

SÖNDAGEN D. 6 JULI.
Vidare framdeles.
Styrelsen.

LAMIA

10 år, prem., vdb. A, språngavgift 31 kronor,

Distanseur

12 år, prem., vdb B, språngavgift 15 kronor,
äro stationerade vid *Pjukarp, ÄLMESTAD.*

NORDISKA HANDELSBANKEN
122 AVDELNINGSKONTOR BL. A. i
FALKÖPING
FLOBY, HABO, MULLSJÖ, ÅSARP.
Egna fonder kr. 54,150,000.
Å Sparkasseräkning
mottages och förräntas fr. o. m. den 1 januari 1924 **upp till kronor 4,000:** — för en och samma insättare. Behållning å sparkassebok kan därutöver ökas med upplupen ränta.

På Nya Åsle Gård

tjänstgöra innevarande vår
Importerade ARDENNERHINGSTEN
Carnaval de Vlesenbeke (2614)

Fux, bläs. 165—230—31.
Premierad vb. **A.**
Avgift 50 kr., därav 25 kr. i språng- och 25 i fölavgift;
samt
Helardennerhingsten
Ram (3934)

Skimmel. Premierad *B.*
Känd för sin goda avkomma.
Avgift 25 kr., vilken erlägges när stoet är synbart dräktigt.
Stallavgift 1 krona.
TIDER: ½ 7 f. m.—7 e. m.
TELEFON: Stenstorp 6 b.
Nya Åsle Gård, Åslätt, i maj 1924.
J. O. Nordlander.

Billiga husbyggen.

Pisé de terre (hus av pressad jord.)

Vad jordbyggarna själva säga om pisémetoden.

Under de tre sist förflutna åren har uppförts hundratals stampjordshus i vårt land. Ehuru byggarna av dessa hus icke haft tillräckligt kunskap om metoden så har likväl husen blivit över förväntan vällyckade och alla uttala sig i de mest berömmande ordalag om desamma såsom varande varma och sunda att bo uti.

Att en hel del detaljfel begåtts vid byggandet av dessa hus förstår man därav, att i nästan samtliga uttalanden är följande ord understrukna — »under förutsättning att man väljer lämplig byggjord och att arbetet utföres på rätt sätt.»

Det skulle bli allt för långtrådigt att relatera alla de uttalanden om pisémetoden, som äro insända till undertecknad, men jag kan icke underlåta att här återgiva några av de mest typiska.

Från Västerbotten.

Får härmed intyga att jag sommaren 1922 uppförde en byggnad av stampad jord (pisé de terre) i storlek 15x9 meter i omfång avsedd till verkstad för skidtillverkning jämte ett par boningsrum på nedra botten. Jordväggarnas höjd ca 4 meter och en tjocklek av 40 cm. Jorden bestod av stenbunden sandjord så gott som utan lerhalt. Men trots det dåliga materialet har huset stått sig utmärkt, inga sänkningar eller sprickor hava uppstått till denna dag. Husets ena gavelvägg mot nordost har avsiktligt lämnats utan någon som helst behandling på yttersidan.

Samtliga väggar till detta hus (277 kvadratmeter) äro uppstampade av jord, hållande hälften matjordslera och hälften sandblandat grus. Och visar sig huset vara soltt och hållbart till alla delar.

Under de två månader, som förflutit sedan jag inflyttade i huset har det visat sig, att rummen icke äro blott fuktfria utan även varma, varför jag anser, att hus byggda enligt denna metod äro i flera avseenden överlägsna de hus, som vanligen uppföras av annat byggnadsmaterial.

Hedvigsnäs pr Tibro den 27/12 1923.

B. G. Nyberg.
Lantbrukare.

Under sommaren 1923 uppförde undertecknad ett hus av stampad jord i storlek om 100 kvadratmeter väggyta till 14 tums tjocklek. Huset har trots den regniga väderleken under uppförandet, som fortfor under hösten 1923 och trots den stränga vintern stått emot utmärkt utan att den ringaste skada kan förmärkas.

Väggarna äro släta och hårda, så stampjordsmetoden är i sanning den bästa och billigaste man kan tänka, emedan väggarna äro nästan så gott som färdiga då formarna lossas. Med dessa rader vill jag härmed rekommendera stampjordsmetoden, på samma gång vill jag även gratulera dem som tänka bygga stampjordshus, emedan de äro de bästa, varmaste och hälsosammaste man kan tänka sig.

terades med egna rön. Nu har dessa byggnader motstått tre svåra vintrar och inga brister förefinnas på dem. Det är torra och varma bostäder.

Min åsikt om stampjordsmetoden är, att om den rätt tillämpas och lämplig jord användes, så blir det både starka och bra bostäder. Och vad kostnadsfrågan beträffar, blir det säkerligen avsevärt billigare än att använda tegel, som annars är det vanligaste byggnadsmaterialet här i Skåne.

Sorgbref
tryckas billigt å
Landsbygdens Tryckeri.
— Telefon 268 —

Språng-sedlar
lagenliga
TILL SALU
å
LANDSBYGDENS EXP.
FALKÖPING.

Visit- & Konfirmationskort
tryckas mycket billigt
å
LANDSBYGDENS
Tryckeri,
FALKÖPING.

A-E19-1768

Ärade Lantmän!

Vid besök i staden
-- IHÅGKOM DÅ, att --
gott KAFFE, goda SMÖRGÅSAR
samt alla slags LÄSKEDRYCKER
tillhandahålles i
TORGNY GUSTRINS CAFÉ, Storgatan 6, FALKÖPING.

Predikoturer.

Pingstdagen.

FALKÖPINGS KYRKA.
Högmässa pastor Öman.
Aftonsång kyrkoherde Wetterholm.

TORBJÖRNTORPS KYRKA.
Skriftermål kl. halv 11 fm. kyrkoherde Wetterholm.
Högmässa med nattvardsgång pastor Cederbom.

LUTTRA KYRKA.
Högmässa kl. 3 em. pastor Cederbom.

SLÖTA.
Högmässa kl. 10 fm. prosten Tofft.

KARLEBY.
Högmässa kl. 2 em. prosten Tofft

ASLE.
Högmässa kl. 10 fm. kommin. Engvall.

MULARP.
Högmässa kl. 2 em. kommin. Engvall.

MARKA.
Högmässa med nattvardsgång kl. 10 fm

GÖKHEM.
Högmässa kl. 2 em.

STENSTORP.
Högmässa kl. 10,30 fm. kyrkoherde Kjellander.

SEGERSTAD.
Högmässa med nattvardsgång kl. 10,30, skriftermål kl. 10 fm, kommin. Rosander.

HAKANTORP.
Gudstjänsten inställes.

Kollekten är anslagen till förmån för Vanföreanstalten i Göteborg.

Annandag Pingst.

FALKÖPINGS KYRKA.
Högmässa pastor Cederbom.

JOHANNISKYRKAN.
Andaktsstund kl. 5 em. kyrkoh. Wetterholm.

TORBJÖRNTORPS KYRKA.
Högmässa pastor Öman.

LUTTRA KYRKA.
Högmässa kyrkoh. Wetterholm.

SLÖTA.
Högmässa kl. 2 em. prosten Tofft.

KARLEBY.

Falköping

Den 7 Juni.

Pingst!

Ärade läsare! Dessa rader nå dig till pingst, högtiden i vårens fagraste tid. Nyss låg jorden frusen och kall, fuktig och tung, utan liv. Allt tycktes förkvävt i köldens och vinterns famntag. Men solen kom, högre och högre steg hon på himlavalvet, längre och längre blevo dagarne, vindarne ljummare, nätterna varmare. Sent om sider var våren här, den kom, den segrade. Framtrollade av solens värme och ljus, kläda åter örter och gräs, allehanda väna blomster jordens yta. Fåglarna ha jublande sjungit sina hymner till kärleken och livet, alla skogens och viddernas djur ha gått med förnyelsens mäktiga drift i blodet. T. o. m. husdjuren, av oss människor tvingade att föra en konstlad, onaturlig tillvaro, ha gnäggat, bölat, bräkt och grymtat sin hälsning till grönskande ängar och betesmarker, till frihet och naturliv. Och nu är det pingst!

Pingst, den Helige andes högtid!

En underlig ledare det här, tänker du, min ärade läsare. Javisst, men — är icke du, som jag, grundligt trött på att läsa om allt käbbet och all ynkedomen i riksdagen, de fnösketorra referaten därifrån, är du ej led på alla Tryggers, Lindmans, Brantings, Thorssons, Kobbe Rydéns och Fnoske Kilboms bravader? Vill icke du, som jag, glömma eländet för en stund? Nåväl, låt oss lägga politiken på hyllan — över pingst!

»I minst 60,000 år ha våra förfäder bebott Sveriges land», sade professor Montelius vid invigningen av Fornminnesmuseet i Skara. De voro germaner. Vi äro otvivelaktigt den minst uppblandade, den renaste grenen av den germanska stammen. Däröver kunna vi vara stolta, då germanerna av alla folkraser byggt upp den tryggaste, bäst organiserade samhällsordningen, ha den högsta och mest blomstrande kulturen. Men än stoltare kunna vi vara över, att vårt folk aldrig, så långt hävd och historia gå, varit underkuvat och under liv och egendom, ni, som knappast behöva befara svält och nöd, ni, som så gott som tvingas fram till kunskapens källor — ha ni tid att tänka på att pingst är andens högtid? Vår intelligens, vad är väl den annat, än en matt utstrålning av Guds heliga ande? Visserligen i annan bemärkelse än bibelns.

Ni sena tiders barn! Ha ni tänkt någon gång på legenden om Kunskapens träd på gott och ont? Den är sann. Det ser ut, som om kunskap ej enbart vore till människosläktets välsignelse, utan även till dess förbannelse. Ni förfärdiga på några minuter eller timmar redskap, kläder och skodon, edra fabriker och verkstäder vräka ut massor av förbrukningsartiklar, edra åkrar, edra ångbåtar och järnvägar skaffa eder livsmedel i överflöd, bilar och flygmaskiner förflytta eder samma vägsträcka på timmen, som det fordom tog dagar och månader att mödosamt och riskabelt färdas, edra budskap flyga på eterns vågor på några sekunder runt jorden, ni ha tagit elektricitetens mystiska kraft i eder tjänst och dock — ser det ut, som ni ej hade tid att leva. Att vara nöjda, tacksamma, glada, lyckliga. Ständigt klaga ni, ständigt äro ni uppfyllda av åtrå: mera penningar, mera nöjen, mera njutningar! Kampen för tillvaron rasar alltjämt lika hetsigt, endast mindre brutalt och rått nu än förr. Missnöje, misstroende, avund och hat råder mellan individer och samhällsklasser. Människan jaktar igenom sin korta jordevandring. Det ser ut, som om livet vore livets värste fiende.

Nu är det pingst. Gå ut i naturen. Se dig omkring. Är det icke, som om allt levande därute höjde sig upp till åkallan, lov och tack till Honom, alltet och livets Herre? Är det icke andakt och helgd därute? Griper icke en mäktig stämning även ditt sinne? Du låter din blick glida över nejden. Här och var ser du blågula dukar vaja. Sveriges flagga, symbolen för vår nation, för vårt land.

Kanske rutschar då din tanke tillbaka genom århundraden och årtusenden. Kanske tänker du då på de myllrande generationer förfäder, vilkas arbete och kamp lagt grunden till vårt samhälle. Kanske jämför du då deras hårda levnadsvillkor med dina. Kan du då

Västergötland.

Till nämndeman

för Ornunga, Kvinnestads och Askianda socknar omvaldes å gemensam kommunalstämma den 2 juni för en tid av 6 år nämndeman Karl Person, Holtsäkran, med 74 röster.

Skepphults kyrkas renovering.

Byggnadsstyrelsen har förklarat sig intet ha att erinra mot den av Skepphults församling beslutade ommålningen av såväl det yttre som det inre av församlingens kyrka, för såvitt densamma icke omfattar även altare, predikstol och orgelfasad. Vad inläggning av golv i kyrkan beträffar anser byggnadsstyrelsen det vara lämpligast, om det nuvarande golvet omlägges med bibehållande i möjligaste mån av de gamla plankorna.

Styckning av Kölingsholms gods.

Från Kölingsholms gods i Kölingared, Redväg, ha på senaste tiden frånsålts ett flertal torp och lägenheter, som nu bli egna småbruk av skiftande storlek eller bostadsegnahem med tillhörande mindre jordområde. Torparna såsom dagsverkare på gården ha ersatts av statare.

Hospitalsbudgeten uppgjord.

Medicinalstyrelsen har nu — enligt vad Elfsborgs läns Annonsblad inhämtat — avgivit förslag till stat vid statens hospital och asyler för budgetåret 1924—1925 slutande på kr. 7,908,728:57.

Statsförslaget upptager bl. a. 169 ex. ord. skötare och manliga sjukvårdselever, samt 423 extra ord. sköterskor och kvinnliga sjukvårdselever. Förutvarande siffror äro 165 och 360, alltså en synnerligen obetydlig ökning i antalet män men rätt avsevärd för den kvinnliga personalen.

Gratifikation till regementsläkare Lillieroth.

På framställning av arméförvaltningen har k. m:t tilldelat regementsläkaren vid kommendantskapet å Karlsborg A. J. Lillieroth en gratifikation å 906 kr. för det han i fjol jämte egen tjänst bestritt vakant bataljonsläkartjänst.

Ladugårdskursen i Klagstorp

Lantbruksstyrelsen har godkänt den av styrelsen för lantbruksskolan i Klagstorp upprättade undervisningsplanen för den teoretiska kurs för utbildande av ladugårdsförmän, som innevarande år skall hållas i Klagstorp.

Skogsavkastningen vid Kyrkefalla kyrkoherdeboställe.

K. m:t har fastställt årliga behållna skogsavkastningen å kyrkoherdebostället i Kyrkefalla församling till 1,765 kr. för tiden 1 maj

Sköfde kommunala gymnasium.

Vid kommunala gymnasiet i Skövde har till extra lärare för höstterminen 1924 förordnats fil. kand. E. G. Nyman.

Älvsborgs regemente firar 300-årsjubileum.

Älvsborgs regementes i år infallande 300-årsjubileum kommer att högtidlighållas med en minnesfest den 29 juli. Såväl konungen som hertigen av Västergötland ha antagit inbjudan att närvara.

Järnvägsbroarna över Säveån måste byggas om.

Med anledning av nu pågående elektrifiering av linjen Falköping-Ranten—Alingsås har järnvägsstyrelsen fäst andra distriktsförvaltningens uppmärksamhet på, att broarna över Säveån vid Nolby och vid vid Tokebacka äro avsedda att ombyggas. Förslag till broombyggnaderna ha samtidigt tillställts distriktsförvaltningen, dock under angivande av att ritningarna ej äro slutgiltigt fastställda.

Älgjakten i södra Älvsborgs län.

Till länsstyrelsen hade Södra Elvsborgs läns jaktvårdsförening ingått med framställning om att älgjakt under åren 1924—1926 i länet skulle vara tillåten endast 10—12 oktober. Överjägmästaren i västra distriktet anför i avgivet yttrande, att vad beträffar södra länsdelen hava jägmästarne i Marks och Hunnebergs revir i sina yttranden tillstyrkt bifall till framställningen, därvid emellertid jägmästaren i sistnämnda revir meddelat, att tillgången å älg å kronoparken Halle-Hunneberg är synnerligen god, varför nämnda kronopark borde undantagas. Jägmästaren i Slättbygds revir har föreslagit fullständig fridlysning åren 1924—1926.

Överjägmästaren finner att älgstammen i södra länsdelen under de senare åren i hög grad gått tillbaka, huvudsakligen till följd av den allt för starka förföljelsen, och det synes kunna förutses, att, om nu gällande jakttid bibehålles, denna tillbakagång kommer att medföra stammens förintelse på stora områden, där den förut varit ganska talrik. Kraftiga åtgärder måste därför vidtagas för att ej blott hindra stammens ytterligare decimering, utan även möjliggöra dess successiva ökning. Detta mål torde ej kunna nås endast genom en förkortning av jakttiden, utan överjägmästaren håller i likhet med jägmästaren i Slättbygds revir före, att ett totalförbud för jakt å älg under några år nu erfordras för att stammen åter skall kunna hämta sig.

De borgerliga och riksdagsvalen.

Bondeförbundets valkretsförbund

Nötkreatursaveln inom Skaraborgs län.

Premieringsnämnden för nötboskap har nu avgivit sin berättelse för 1923. Den lyder:

»Vid nötboskapspremieringen år 1923 tillämpades för första gången ett nytt reglemente, som i väsentliga delar skiljer sig från det närmast föregående. Sålunda har arbetet vid premieringen av hondjur inskränkts till premiering av s. k. kontrollflockar samt till stamboksföring. Premiering av enskilda hondjur med ty åföljande utlämning av frisedlar har upphört. Då kontrollföreningsväsendet ännu icke kan sägas ha slagit igenom i önskad grad inom länet, är möjligheten att uppvisa flockar av kor med kontrollsiffror relativt liten. Vid årets premiering ha endast två sådana flockar uppvisats, och kunde båda premieras med 2:dra pris. Emellertid må härvid avseende fästas vid det ringa antal tjur- och kontrollföreningar, som äro tillfinnandes inom länets östra underdistrikt, inom vilket de allmänna premieringarna för året ägde rum. Man torde med säkerhet kunna påräkna bättre resultat inom västra underdistriktet, där föreningarnes antal är betydligt större. Beträffande stamboksföringen av hondjur, som borde bli det viktigaste resultatet av premieringen, kan sägas, att allmänheten synes underskatta betydelsen av densamma. Visserligen förekommer stamboksföring regelbundet å ett antal större egendomar, men man kan dock icke säga, att den vunnit insteg i önskad utsträckning bland de mindre jordbrukarne. I ganska många fall påträffar man nu inom tjurföreningarne kor, som enligt härstamning äro berättigade till den förberedande stambokens tredje och fjärde klasser och även till riksstamboken, men som på grund av bristande kontrollsiffror icke kunna tagas in högre än i andra klassen. En allmännare anslutning till kontrollföreningsverksamheten är sålunda även av denna anledning av stor betydelse.

De allmänna premieringarna ha ägt rum under tiden 27 juni—3 juli.

Premieringsnämnden har varit närvarande vid Svenska Ayrshireföreningens tjurauktion i Växjö den 30 augusti för att biträda tjurföreningar från länet, vilka önskade inköpa tjurar där. Två föreningar inköpte också var sin tjur.»

Vidare framgår att av 1914 var antalet premierade och godkända tjurar 102 st. 1923 74 st. Vid detta års slut hade länet 33 tjurföreningar med 801 medlemmar. Föreningarne tillhöriga tjurar 38 st. och dess medlemmars koantal 6,034, därav inregistrerade i föreningarne 3,701.

Stamboksföringens resultat är att till Riksstamboken godkänts 39

Riksdagsbrev.

Stockholm, söndag.

Jordfrågorna ha sedan många år varit föremål för mycket teoretiserande i riksdagen. Det finns rent av folkrepresentanter, som skaffat sig rykte för »radikalism» och blivit korade till småfolkets speciella talesmän bara därför att de sökt med ljus och lykta efter nya uppslag, när det gällt att »skaffa jord åt folket» som frasen har lytt. Man kan inte undgå att märka, hur magert dessa »jordradikaler» fått det sedan Bondeförbundet började uppträda på arenan. Detta parti är helt naturligt mer intresserat än något av de övriga av största möjliga antal självständiga jordbruk i landet, men det har återfört diskussionen härom till praktiska linjer. Det är inte tillräckligt att skapa nya jordbruk. Lika viktigt är att tillse, att de nya jordbruken bli bärkraftiga. Det är en mycket tvivelaktig gärning att locka människor att lägga sig till med jordbruk utan att samtidigt sörja för att de kunna få en dräglig utkomst av sin näring. Detta har så helt och hållet förbisetts av de ivriga reformvännerna, att deras uppslag i regel varit praktiskt taget värdelösa, i många fall till och med skadliga.

I år har inför de ståndande valen en ny framstöt gjorts av ett antal socialdemokrater, som motionsvis bl. a. påyrkat åtgärder för beredande av större trygghet att vid övergång av äganderätt till jordbruksfastighet samhällets bästa och den jordbrukande befolkningens intressen måtte tillgodoses». Meningen var ju ganska tydlig. Sedan man med händer och fötter motverkat alla åtgärder till förbättrande av jordbrukets svåra ställning kommer man fram med yrkande om skrivelse till k. m:t angående »åtgärder» etc. Man har ändå visat sitt stora intresse!

Vad själva sakfrågan beträffar, så sprack agitationsbubblan fullständigt efter ett anförande i andra kammaren av hr Olsson i Kullenbergstorp (bf), som långt ifrån att ta avstånd från de föreslagna åtgärderna — vilket motionärerna tydligen väntat — förklarade att gällde det endast en påstötning till k. m:t att inte låta jordfrågan försumpas, så var han med. Vi böra säga ifrån, yttrade tal., att vi vilja ha tillbaka frågan, som genom jordkommissionens förslag bringats inför k. m:t, såsom kungligt förslag inom rimlig tid. Är meningen däremot att bryta ut enstaka punkter ur komplexet av frågor, så äro motionärerna ute i ogjort väder, då allt sammans hänger intimt samman. Gentemot hr Lindman (h), som mycket kritiserat riktlinjerna i det på jordkommissionens betänkande byggda skrivelseförslaget, frågade tal., vem som då kunde hitta på någonting bättre. Det är nog en

KAFFE

PROVA
SETTERGRI N
omtyckta och efterfrågade
prisbilliga KAFFE och
Ni köper sedan ej något
annat.

HANDELSAKTIEBOLAGET
ERNST SETTERGRI
samt i Filialerna Ranten, Mös
berg Åsled, Falekva na

Fastighetstaxeringe

Sedan det blivit klart att förslaget till kommunalskattelagstiftn icke skulle kunna föreläggas rs sig nu pågående eller nästa riksdag föreslog k. m:t i proposition till riksdagen förlängning den s. k. provisorielagstiftnin samt förordningen om fastigh taxering. Motionsvis framförde det önskemålet, att vederbörs taxeringsnämnd borde få frihet sänka taxeringsvärdena, d nämnden med hänsyn till ned gen i fastighetsvärdena funne allmän sänkning påkallad. motiv härför anfördes att då de 1922 års fastighetstaxering å värdena hänföra sig till vid 1 års utgång rådande förhållan men allmänna saluvärdet fran allt å jordbruksfastigheter se mera avsevärt sjunkit, nu gälla taxeringsvärden i allmänhet äro höga.

I sitt av riksdagen godkända låtande avstyrkte bevillningsutsk tet motionen med hänvisning t att förslagets genomförande skl vålla betydande olägenheter att under löpande period taxerin värdena icke borde rubbas på gr avv ändrade konjunkturförhåll den. Utskottet ansåg vidare olä ligt att sedan numera åt särskil taxeringsorgan överlåtits att föra ta de allmänna fastighetstaxering na lämna de vanliga taxeringsnä dena befogenhet att revidera å sätta värdena.

I en reservation har Bondeförbundets representant i utskottet, h G. Olsson i Golvvasta, yrkat a utskottet skulle göra följande tl lande:

»Då det icke torde kunna fen kas, att mångenstädes inom lad fastighetsvärdena sjunki sed 1921 års-utgång, vill utskottet u derstryka det berättigade i mi

Redaktion och expedition:
Öppen varje helgfri dag fr. kl. 9 fm.—5 em.

TELEFONER:
REDAKTIONEN: 556.
EXPEDITIONEN: 268.
TRYCKERIET ankn.: 268.

VERKST. DIREKTÖREN
Telef.: *Slutarp 1.*

BONDEFÖRBUNDETS TIDNING

LANDSBYGDEN

Nyhets- och annonsorgan för Skaraborgs län och västra Sverige.

Halvveckoupplagan (Uppl. B.) N:r 26. — Lördagen den 31 Mars 1923. — Bondeförbundets Tidnings tryckeri, Falköping 1923. Redaktör och ansvarig utgivare: J. P. Ingelow.

Prenumerationspris:
Halvveckoupplagan:
Helår kr. 4: —; 3 kvart. 3: 50
2 kvart. 2: 50; 1 kvart. 1: 25
Riksupplagan:
Helår kr. 3: —; 3 kvart. 2: —
2 kvart. 1: 75; 1 kvart. 1: 50
ANNONSPRIS:
Före o. efter text 12 öre pr mm. Textsida 15 öre pr mm. Lägsta annonspr. 2: 40.
Födelse-, förlovnings- och vigselannonser kr. 3: —.
Dödsannonser 40 mm. kr. 4: —, överstig. 12 öre pr mm.
Lösnummerpris: 10 öre.

SKARABORGS ENSKILDA BANK
inlöser
fr. o. m. den 19 mars
Vinstkupong N:o 14
med
Kronor 5: —.

Ordinarie Kretsstämma

— med —

Bondeförbundets medlemmar i Skaraborgs län

— hålles i —

SKÖVDE å Logen Thors lokal

Lördagen den 7 april kl. 11 f. m.

ÄRENDEN:

1. Beslut om ansvarsfrihet för föreg. års räkenskaper och förvaltning.
2. Val av förtroendemän och revisorer.
3. Val av ledamöter i förbundsstyrelsen och ombud till förbundsstämman.
4. Beslut om tillsättande av ombudsman för nästa år, m. fl. frågor.

Sockenföreningar erinras om val av ombud.

Kretsstyrelsen.

Kungörelse.

Sedan undertecknad, statens lantbruksingenjör, av Kungl. Maj:ts befallningshavande i länet blivit förordnad att jämlikt föreskrifterna i gällande vattenlag förrätta syn angående utdikning av vissa trakter av den s. k. MÖNARPS MOSSE, i ändamål att torrlägga vattenskadade marker belägna inom Floby, Göteve, Grolanda, Kinneveds och Lurra socknar uti Vilske, Frökinds och Vartofta härader av Skaraborgs län, har allmänt sammanträde av mig blivit utlyst att hållas i **Slutarps småskola Tisdagen den 3 nu instundande april kl. 2 e. m.,** och varda alla de, som hava egen eller annans rätt att därvid bevaka, härigenom kallade att tillstädeskomma.

Skövde den 9 mars 1923.

Ex officio:
Gustaf Sjöberg,
Statens lantbruksingenjör.

Falköpings Advokatbyrå
Jur. kand. e. o. Hovrättsn. TORSTEN NEANDER.
(Kontor i samma hus som Köpings Sparbank).
Kontorstid 10—5. Telefon 345.

Skaraborgs Läns Folkhögskola
— STENSTORP —
börjar ny kurs för kvinnor *den 3 maj kl. 4 e. m.* Undervisning i allmänbildande och praktiska ämnen, särskilt kvinnl. slöjd. Friplatser och statsunderstöd åt behövande. Prospekt gratis genom skolans rektor, dr Georg Arninge, STENSTORP.

Lanthushållsskolan i Stenstorp
börjar ny 15 veckors kurs den 25 april. Praktisk och teoretisk undervisning i allt som tillhör skötande av ett hem på landet. Friplatser och statsunderstöd åt behövande. Prospekt gratis från skolans rektor Dr *Georg Arninge, Stenstorp.*

Stora Segerstads Lant-HUSHÅLLSSKOLA
Ny kurs börjar inst. 4 maj och pågår till medio av oktober.
Nybyggda, synnerligen präktiga och trevliga skollokaler och elevbostäder. Utomordentligt friskt och vackert läge.
Ovanlig billig inackordering. Friplatser. Statsunderstöd.
Illustr. prospekt erhålles kostnadsfritt från Rektor T. Ågren REFTELE 15.

Jönköpings läns Lanthushållsskola i Tenhult.
Ny kurs börjar d. 1 maj o. pågår till i medio av okt.
Undervisning i alla i ett hem förekommande arbeten såsom matlagning, bakning, slakt, konservering m. m., sömnad och vävnad, såväl enklare som konstvävnad samt i allmänbildande ämnen, såsom svenska, räkning, naturkunnighet, bokföring, praktiska skrivningar, litteratur, sång, medborgarkunskap m. m.
Statsunderstöd och frielevplatser kunna erhållas.
Prospekt och upplysningar erhållas genom skolans rektor,
Direktör Karl Brandin, TENHULT.

Lantbruksarkitekt Olof Stylin
BYGGNADSKONSULENT, Örebro och Västmanlands Hushållningssällskap och Föreningen Egna Hem.
Tel. 3071 (anknytn bost.) Fabriksgatan 8, ÖREBRO.
Ritningar och kostnadsberäkningar m. m. till
Ny- och ombyggnader av bostads- och ekonomibyggnader för lantbruket enligt moderna principer och med ekonomiska och praktiska konsruktions- och driftanordningar.
Kommunala byggnader. Referenser från 18-årig verksamhet i facket. Samlingslokaler. Första och andra pris vid ett flertal utställningar. 1918—22 — 2,000 beställare i Sverige och utlandet. OBS.! Ytterst moderat arvode enl. taxa. Rekvisitioner och besök pr omg. (även pr korrespondens).

Hrr Jägare
God förladdning fördubblar skottverkan
Svensk Patentförladdning är bäst.

Utsädeshavre
(SEGER), ensortig, finnes till salu å **Flogen, Falköping.**

AKTIEBOLAGET
SYDSVENSKA BANKEN
mottager insättningar å
DEPOSITIONS-, KAPITAL- och SPARKASSERÄKNING
— till —
HÖGSTA gällande ränta.
KASSAFACK uthyres.

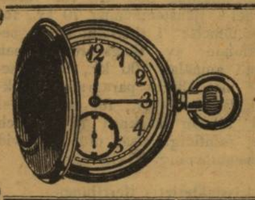

HEDERSPRESENTER!
Guldur av bästa fabrikater
samt
GULDKEDJOR till särdeles billiga priser
hos
N. A. Larson. Tel. 162.
FALKÖPING.

Gustav Ullberg - STENSTORP
— TELEFON 25 —
Manufaktur-, Herrekipering-, Sybehör-, Reseffekt-, Hatt- & Mössaffär - Skor o. Galoscher.
Färdigsydda kläder. Tricotvaror m. m.
Godsemottagning för Västergötlands Ullefabrik.
ULL och STICKYLLE emottages i utbyte mot varor.

Lindgren & Öhman - HJO
(H. SJÖSTEDTS EFTR.)
KÖPER och SÄLJER:
Spannmål, Foder- & Gödningsämnen, Foderbenmjöl. Alla sorters utsäden.
— Telefon 3. —

Sammanträde.

Segerstads sockenförening av Bfbt
håller MÖTE i
FOLKSKOLAN
Måndagen den 2 april (Annandag Påsk),
därvid förekommer:
1) Val av styrelse.
2) Val av ombud till kretsstämman i Skövde den 7 nästa april.
3) Eventuellt flera frågor som kunna förekomma.

Styrelsen.

Tillkännagivande.

Byggnads-entreprenad.

Härmed utbjudes på entreprenad uppförande av tillbyggnad vid länslasarettet i Falköping för röntgenavdelning. I entreprenaden ingår ledningar för vatten, kloak och värme med radiatorer.

Ritning, beskrivning och kontraktförslag utlämnas på lasarettskontoret mot deponerande av 50 kr., som återfås, då anbud och ritningar avlämnas.

Anbud, med uppgift å borgen, ställes till direktionen med påskrift »Entreprenadanbud» och skall avlämnas på lasarettskontoret *den 14 april senast kl. 12 på dagen.* Anbud är bindande till den 20 april 1923.

Falköping den 27 mars 1923.

Lasarettsdirektionen.

D:T NILS MAGNUSON
Kungsgatan 9 (hörnet av Drottninggatan) SKÖVDE.
Mottagning: Vardagar kl. 10—1
Annan tid efter överenskommelse
Tel. 901. *Sjukresor.*
11 a

Skaraborgs läns Centralkassa för jordbrukskredit,
Falköping.
Varje kommun sin jordbrukskassa, sin egen penninginsättning!
Statsunderstödd. Statsgaranterad. 235

Mellersta Västergötlands Brandförs.-bolag
Falköping.
Reservfond 100,000 kr., uttax. 8 öre pr 100 kr
Minst 5 försäkringstagare bilda sockenkommitté.

FALBYGDENS
Hästförsäkringsbol.
Avgiftsfri veterinärundersökning, foster- och föfförsäkring.
Ombud: Varje legitim. veterinär.

Lediga platser.

Kontrollassistent,
välmeriterad, erhåller omedelbart anställning. Svar med betygsavskrifter, åldersuppgift och referenser
— till —
Torps Gård, MUNKEDAL.
Tel. N:o 5.

Dräng
är plats i april å
Flogen, FALKÖPING.

Till salu.

N. LIDÉNS BLOMSTERAFFÄRER
— i —
Tidaholm, Falköping, Falk.-Ranten
Tel. 95 *Tel. 424* *Tel. 559*
REKOMMENDERAS.
KRANSAR och BUKETTER smakfullt bundna.
BILLIGA PRISER.

Fått tid
när den som köper sitt
UR

Alg. Carlssons Ur- & Optiska affär
Storgatan 8
FALKÖPING
Tel. 544

HEDERSGÅVOR:
Guldur, Guldkedjor, Käppar, Snus-m. m. - dosor - m. m.
PRIMA VAROR. BILLIGA PRISER.
270

Gullregnshavre
(Svalöfsföreningens original) inköpes varje år, insynad av föreningens ombud och godkänd, fullt ränsad och trillad å Majers triör, grobarhet 98.9, provad vid Skara kem. station, TILL SALU i större och mindre poster å
Landtbogården
pr **SOLLEBRUNN.**

Skövde.
Kjepplunda Stenhuggeri & Kalkbruk
— SKÖVDE 9 —
levererar alla årstider
KALK av bästa kvalité för såväl jordbruks- som byggnadsändamål. Infordra offert. Telefon 8 och 156. Telegramadress "KJEPPLUNDA".

Hedersgåvor i silver o. nysilver
Stort urval - Billiga priser
- Förlovnings- & Vigselringar -
VACKRA MODELLER I ALLA PRISLÄGEN.
Evald Petterssons Guldsmedsaffär
Tel. 593. *SKÖVDE.* *Stora torget.*
3

Skövde Elektriska Aktiebolag
Rikst. 736 SKÖVDE. Tomt 14. Rikst. 736
FÖRSÄLJER: *Elektriska Motorer, Installationsmateriell, Armatur Kokapparater, Strykjärn m. m.* - UTFÖR *anläggningar för Kraft, Belysning, Telefon- och Ringledningar.*
INFORDRA ANBUD. REPARATIONER UTFÖRAS
21 a

Skövde Bosättningsaffär
Riks. 222. J. FRANZÉN. Kungsgatan 7.
Till mycket billig priser sälja vi GLAS, PORSLIN, KRISTALLER, KOKKÄRL i koppar, aluminium o. emalj.
:: PORSLIN och GLAS utlånas. ::

Köp Edra Skodon i **G. J. Gustafssons SKOAFFÄR - SKÖVDE.**
Största lager - - Lägsta priser - - Telefon 458.

JORDBRUKSKALK
erhålles BÄST och BILLIGAST från
VÄSTGÖTA KALKFÖRSÄLJNING - SKÖVDE.
Riks. 871. Begär analys och offert. Agenter antagas.

Turbiner för olika ändamål.
Maskingods för kvarn- och sågverk.
Gjutgods, Smiden, reparationer etc.
Välutrustad reparationsavdelning för Automobiler.
--- OBS.! Utvidgade tillverkningar. ---
Aktiebolaget Pentaverken, SKÖVDE.
(f. d Skövde Mek. Verkstads A. B.)

Snickerifabriken Norden - Skövde
Riks 461. Innehavare H. JOHANSSON. Riks 461.
Tillverkning av förstklassiga MÖBLER i alla stilar - Nyinredd Möbelutställning i hörnet av Stor- och Långgatan.
Egen TAPETSERIVERKSTAD.
481

Till salu.

Köp ej
Edra kläder, Bomulls- och Linnevävnader, Ylletyger, Siden och Sammet, Gardiner, Mattor, Trikåvaror Filtar, Täcken m. m. innan Ni besett vårt stora lager och efterhört våra billiga priser.
Prover till landsorten sända vi gärna på begäran.
GUSTAF NORDGREN & SON, SKÖVDE. 9 a

EDVIN ERIKSON
RÖRLEDNINGSAFFÄR
Skövde. Tel. 329.
Utför alla slags
VÄRMELEDNINGSANLÄGGNINGAR
VATTEN- och AVLOPPSLEDNINGAR
ELEKTRISKA
VATTENUPPFORDRINGSANORDNINGAR
M. M. Infordra offert.
10 a

Gör Edra inköp
av Tidningar, Tidskrifter, Tobaksvaror, Leksaker, hos
SÄRNBLADS, SKÖVDE.
Lösnummerförsäljning av "Landsbygden.

Reparationer
å omlindning av Elektr. Motorer, samt felsökning av Motorer å Bilar, reparation av Cyklar, Motorcyklar m. m. Cyklar och delar ständigt på lager. *Tel. 14, Tidan.*
Reelt arbete. ::: Billiga priser.
Hewelin & Johansson, Tidan

C. B. OHLSON
Rikst. 100. *HJO.* *Rikst. 100.*
Manufaktur- & Kappaffär
REKOMMENDERAS.

Carl Argusén
UR- & OPTISK AFFÄR
Tel. 132. — HJO — Tel. 132.
REKOMMENDERAS

Nordiska Handelsbanken
gottgör å
Depositions- & Kapitalräkning
högsta gällande ränta.
— 135 bankkontor. —
Kontor i Falköping, Floby, Habo, Mullsjö, Åsarp.

Ingen Jordbrukare
bör förbise eller försumma att för vårsäsongen köpa
Gödningsämnen
— genom —
LANTMANNAFÖRENINGARNA.
-- Höga, kontrollerade kvaliteter. --
Goda säckar - Gynnsamma betalningsvillkor.
INGIV ORDER!
CENTRALFÖRENINGEN.
Tel. 565—566. Chef. bost. 569. *LIDKÖPING.* Tel. 565—566. Chef. bost. 569

Erik Hj. Johansson Slakteri- & Charkuteriaffär, Töreboda.
Tel 106. KUNGSGATAN 14. Tel. 106.
Dagligen färska och prima Charkuterivaror, alla slag.
!! Slakteridjur uppköpas till högsta pris !!

Spannmål - OST - Fröer
— uppköpes av —
Eriksson & Carlsson
Rt. 28. TÖREBODA. Rt. 92.

Försäljning
av HUS och EGENDOMAR
förmedlas av
Bondeförbundets Tidnings Exp.,
FALKÖPING.

PENGAR!
För omg. leverans erbjudes Eder valutor, alla i gångbart mynt, nämligen
Tyska mark:
10,000 i en sedel Kr. 6: 50
10,000 i 1,000 Mk.-sedlar Kr. 7: 50
Österrikiska kronor:
10,000 i 1,000 kr.-sedlar Kr. 3: —
50,000 i 1,000 kr.-sedlar Kr. 11: 50
Polska mark:
5,000 i 1,000 Mk.-sedlar Kr. 6: —
10,000 i 1,000 Mk.-sedlar Kr. 10: —
Reklamsats:
5,000 österrikiska Kr., 1,000 Riksmark, mark, 500 Polska mark samt 5 st. andra sedlar Kr. 3: 50.
Portofritt när likvid medföljer ordern eller mot postförskott plus porto.
CARL A. PETTERSSON,
STOCKHOLM 5.

Medel mot reumatism (gikt).
De, som lida av ledgångs- eller muskelreumatism, behöva icke plågas längre utan kunna bliva fullständigt kurerade från denna svåra sjukdom. Uppgiv namn och adress samt bifoga 2 porton i brev till
Apotekare Lennstrands Eftr., Lab.,
Göteborg 6.
OBS.! Ingen humbyg. Originalintyg finnas.

Se noga efter
att de reservdelar Ni köper till Eder
OLIVER-LOG
hava det av dessa fabriksmärken
Oliver eller
eljes äro de ej original.
A.-B. Andrew Hollingworth & Co.
Stockholm

PIANINON
svenska och utländska
köpas **billigast** från
Pianomagasinet - Tidaholm.
!! BEGÄR KATALOG !!

Gödselspridaren KORNIA
för spridning af naturlig gödsel sprider absolut jämnt äfven halmblandad stall- och ladugårdsgödsel.
Levereras fraktfritt alla järnvägsstationer.
Cirkelsågverk, prisbelönt med silver- och guldmedaljer.
Motorer: Båt-, transportabla-, stationära.
Takspånshyflar.
Jordbruksredskap och Landtbruksmaskiner.
Priskurant gratis på begäran.
Återförsäljare och redbara agenter antagas. Tillskrif
ÖBERG & ÖSTMANS MASKINAFFÄR,
Rikst. 73. Örnsköldsvik.

Töreboda Tegelbruk
— Töreboda —
rekommenderar
sina tillverkningar
av
Taktegel och **Dräneringsrör.**

Honung-, Mentol-Bröstkarameller.
Ständigt färska Teaterkonfekt
Kaffe- och Tekakor.
Otto Holm - Töreboda.

AXÉN & MOLIN
Innehavare: ERNST MOLIN
Tel. 7. TÖREBODA. Tel. 7.
Specerier, Konserver, Delikatesser Glas och Porslin, Garn m. m.
Alltid nyrostat KAFFE
av Triangelns
välkända blandningar.
REELA VAROR. BILLIGA PRISER.
— HUMANT BEMÖTANDE. —

Skara Kakelfabriks A.-B.,
— TÖREBODA —
Tillverkar och försäljer alla sorters Kakelugnar, Spisar, Lerkärl till billiga priser.
Rikst. Töreboda 12. :: Skara 48.

Nytt kvartal STUNDAR!

JORDBRUKARE!

Tiderna äro hårda, men sämre bliva de om Ni glömmer att stödja den press, som hjälper Eder att bevaka och kämpa för Edra intressen. Gör därför slag i saken och sluten upp kring den egna pressen.

Prenumerera NU GENAST på

BONDEFÖRBUNDETS TIDNING

Landsbygden

med **lördagsbilagan**

Pris endast **kronor 3: 50** till årets slut. Alla Edra annonser böra Ni införa i denna tidning! Och uppmana alla att PRENUMERERA och ANNONSERA, så skall Ni få se att tidningen går och går bra.

Någon mera omväxlande och innehållsrik halvveckotidning kan Ni -- inte få för det priset! --

Hur lönar sig vallgödsling i år?

200 kg. 19 % superfosfat + 150 kg. 37 % kalisalt per hektar som övergödsling till första årets vall (övervägande klöver) på mullblandad sandjord i Hushållningssällskapets lokala fältförsök hos August Hall, Björkås, Tumleberg, Skaraborgs län, 1918, visade sig vara bästa konstgödsling där, och gav utöver ogödslat (c:a 3800 kg.) en skördeökning i första slåttern av 2500 kg. hö, d. v. s. efter 10:70 för 19 % superfosfat, 18:55 för 40 % kalisalt (motsvarande 17 kr. för 37 %) och 5 öre för höet, oavsett efterverkan,

en gödslingsvinst av 78 kr. pr har.

På övervägande klövervall superfosfat och kali!
På övervägande gräsvall även kväve!

Jr. Fr. Ärg. b. 23.

Predikoturer.

Församlingsmöten.

JOHANNISKYRKAN.
Påskdagen kl. 11 fm. och 5 em. Magnusson.
Annandag påsk kl. 11 fm. Axel Persson.
Tisdag kl 8 em. De ungas arbetsmöte.
Torsdag kl. 8 em. veckomöte.

FRÄLSNINGSARMEN.
Påskdagen kl. 11 fm. möte; kl. 4 em. sång- och musikstund; kl. 8,15 frälsningsmöte.
Annandag påsk kl. 11 fm. möte; kl. 4 em och 8,15 stora möten, som ledas av stabskapten Eric Lund. Sång och musik.

För söndagen.

Sannerligen säger jag dig, i dag skall du vara med mig i paradiset. Luk. 23: 43.

Så lyda ett av de ord, Jesus talade på korset. Så talade han till den botfärdiga rövaren. Bland ogärningsmän blev Jesus räknad. För syndares frälsning hade han kommit, bland syndare hade han vandrat, syndare hade han tagit sig an, syndares vän var han, bland syndare skulle han också dö. De två ogärningsmännen, vilka hade blivit korsfästa samtidigt som han och mellan vilka han placerats, hade hört hans ord på korset, där han bedit den mäktigt gripande bönen: »Fader, förlåt dem det, ty de veta icke, vad de göra». Så fingo också de i sitt livs aftonstund höra denna i alla tider mäktigt gripande bön, som kraftigt vittnar om hans förlåtande och hans förebedjande kärlek. Intet ont önskar han över sina fiender och plågare. Mitt under en kvalfullaste kropps- och själslidande [illegible] icke hans kärlek. Nej, den [illegible] över. Man är frestad att säga, att den flödar över rikare än förr. Ur den lidande Frälsarens hjärta strömmar den förlåtande kärleken fram. Över hans heliga läppar går den förlåtande kärlekens förbön. Han förlåter och han ber sin himmelske Fader, att också han skall förlåta. »O, vilken kärlek, underbar, sann. Aldrig har någon älskat som han.»

Den ene av dessa ogärningsmän hade så lyssnat till Jesu förbön, att han började längta efter den förlåtelse, om vilken Jesus talat. Därför beder han: »Herre, tänk på mig då du kommer i ditt rike.» Det är på denna bön Jesus svarar med orden: »I dag skall du vara med mig i paradiset.» Jesus hjälper här en syndare uti dennes sista stunder till frälsning och frid. Därför är den botfärdige rövarens omvändelse ett stort under. Den bättring han gör är ett stort bättringsunder. I synd hade han levat hela sitt liv. På syndens väg hade han kommit långt bort från Gud. Till synder och brott av det grövsta slag hade han gjort sig skyldig. I synd hade han framhärdat och stod nu inför döden. Ehuru sent väckes syndaångern. Den är allvarlig och djup. Därför kunde Herren säga så som han sade. Ty är ångern sann och allvarlig, tillsäger Herren förlåtelse och nåd.

Tänka vi på den tro på och tillit till Jesus, denne rövare hyser, finna vi vad Jesu ord förmå. Jesus var korsfäst. Det låg då nära till hands att tro, att han var en stor förbrytare. Men han tror dock på Jesus såsom den där intet ont gjort. Han ser Jesus fastnaglad vid korset. Det låg då nära till hands, att tänka, att han ingenting kunde göra, ingen hjälp lämna. Likväl anropar han honom om hjälp. I sin nöd äger han en fast tillförsikt till Jesus. Där tron på Jesus finns, där utebliver icke hjälpen. Även den botfärdige rövaren fick erfara uppfyllelsen av löftet: den som beder, han får. Jesus tillförsäkrar honom, att han skall få vara med honom i paradiset. Det ordet vittnar om, att ett stort nåde- och frälsningsunder skett med honom. Att han, ehuru en stor syndare, fick nåd här i tiden och stor salighet i paradiset.

Den korsfäste Frälsarens ord till den botfärdige rövaren säger oss, att Jesus hör den botfärdiges bön, lyssnar till det förkrossade hjärtats frälsningsrop, förlåter den djupast sjunkne, bjuder och meddelar frälsningens gåva så länge nådens dag varar, giver långt mer än en syndare kan vänta sig. Därför hava dessa Jesu ord fått bliva ett tröstens, förlossningens och livets ord för mången över sin synd sörjande själ.

O. Carling.

Förnya Kvartalsprenumerationen!

Falköping

Den 31 Mars.

Den politiska kurruptionen.

Det råder en osund politisk kurruption just nu i vårt land. Vår »folkliga landsregering» synes betänkligt ge efter för fackföreningsmanifest och »direktiv» från vissa befolkningsgrupper, den har i verkligheten blivit en veritabel klasskampsregering och handlar som en sådan och är icke en landsregering. Dess ställning är ur olika synpunkter svagare än förut. De senaste händelserna i diskussionen om arbetslöshetsdirektiven bära otvetydigt vittne härom. Först tilltvang sig hr Branting andra kammarens förtroendevotum, visserligen bestående av allenast en röst, men i alla fall. Samtidigt passade han på att ge majoriteten i Arbetslöshetskommissionen sitt misstroendevotum. Och i andra kammaren lät talmannen ropen »ned med första kammaren» triumferande få höjas. Auktoriteten för riksdagen själv synes vara stadd på avskrivning.

Att Arbetslöshetskommissionen måste ha förtroende är givetvis en, med hänsyn till arten av dess arbete, nödvändig betingelse för dess existens. Avsägelserna från de borgerliga representanterna kommo därför icke överraskande för någon. Hr Brantings försök att sedermera förklara saken och draga sig ur [illegible]

Statsministerns uppträdande i såväl det ena som andra avseendet var sannolikt dikterad av helt andra motiv än omsorgen för fred på arbetsmarknaden. Han var helt säkert tvingad att göra detta taktiska angrepp på majoriteten i Arbetslöshetskommissionen och regeringen står därför nu i en svår klämma. Säkerligen har hr Branting räknat med att folket i mycket större antal, än nu faktiskt är fallet, stod bakom honom. Men försent skall han kanske komma till insikt att han misstagit sig. Statsministerns uttalande i riksdagsdebatten var av följande lydelse:

»Jag vet visserligen att under den diskussion, som nu kommer att följa, man skall ställa i utsikt en förtroendefull och mjuk tillämpning av utskottets förslag. — — — Detta gagnar dock intet mot de direktiv, som i verkligheten äro givna och som ligga i händerna på arbetslöshetskommissionens majoritet. Det är beklagligt att denna majoritet icke lyckats tillvinna sig det förtroende, som varit önskligt från arbetarklassen. Hela svenska arbetarklassen betraktar hjälpen från denna majoritet såsom något tvivelaktigt. Förtröstan till arbetslöshetskommissionens majoritet saknas hos de svenska arbetarna.»

Det är för märkvärdigt att en statsman nu för tiden inte kan göra sig fri från trycket av vissa folkelements speciella önskemål utan genom oförsiktiga uttalanden stifter till rabalder, som icke blott äventyra samma regerings förtroende och auktoritet utan även göra det svårare och mera bekymmersamt för den arbetande klassen själv. Det är väl den betänkligaste luckan i socialistisk politik, som på ett mycket allvarligt sätt förstör samhällsanda och solidaritet och kapitalt försumpar politiken. Att höger och liberaler, som dock säga sig stå på den borgerliga samhällskanten, fullständigt uppge sin ställning, sina principer och ståndpunkter i landsviktiga spörsmål, för nyckfullt fackföreningstryck via hr Branting et consorters är ett förhållande som kan föra med sig icke mindre oangenäma konsekvenser. Det är ju faktiskt så nu, att de gamla partierna skrämmas till vilka handlingar som helst av en stark facklig organisation. Vore bönderna organisation bara fjärdedelen så effektiv skulle det vara nyttigt både för landet och ljusare för bönderna. Hur länge skall den svenska allmogebefolkningen vara ett ömkligt rö i den politiska häxkitteln vari hr Branting och socialistorganisationen sköter sleven under det hrr bolsjeviker elda på?

Sammanjämkningsförslaget i arbetslöshetsdirektiven bordlades i första kammaren. Avgörandet kommer efter påsk. Hur första kammarens beslut, efter vad nu skett, kommer att gestalta sig, blir säkerligen avgörande för regeringens vara eller icke vara. Andra kammaren tog icke vederbörlig hänsyn till att den genom att godtaga det delvis omöjliga sammanjämkningsförslaget samtidigt bröt staven över Arbetslöshetskommissionens ställning och berövade densamma den auktoritet riksdagen tidigare varit mån om att uppehålla och även erkänna. Sannolikt blir det nu så, att om sammanjämkningsförslaget förkastas av första kammaren drar detta regeringen med sig och tillfogar Sveriges arbetande folk en skada som en klokt beräknande och ansvarskännande landsregering kunnat undvika.

Västergötland.

Bondeförbundets tidningsförening u. p. a.
sammanträdde på onsdagen under riksdagsmannen Gustaf Johansons i Hallagårdens ordförandeskap.

Sedan styrelseberättelsen föredragits och vissa dispositioner företagits beslöt stämman, som till följd av marknaden var fåtaligt besökt, att ajournera årsmötet och med därthy åtföljande val och övriga ärenden till måndagen den 23 april.

Av räkenskaper och förvaltningsberättelse framgick emellertid att tidningsföreningen under 1922 räkna med en liten, om också obetydlig vinst på driften. Styrelsen beslöt med anledning härav, att föreslå kommande stämma en del avskrivningar av äldre skulder.

Prenumerantstocken hade under 1922 gått upp och har sedermera ökats succesivt. I följd av tidningens utökade spridningsområde hade styrelsen måst vidkännas en del administrativa och organisatoriska omkostnader, som man emellretid hoppades resp. valkretsar skulle visa sin erkänsla för genom att verka för ytterligare prenumeration.

Nyteckningen hade fortgått på ett synnerligen tillfredsställande sätt i såväl Skaraborgs som Alvsborgs län och på grund av de utfästelser som redan gjorts av ett hundratal sockenföreningar och många enskilda, förefinnes gott hopp om att den beslutade minimisumman skulle uppnås. Då utsikterna för företagets konsolidering sålunda voro de bäste [illegible] till alla bondeförbundare och mengsfränder i västra Sverige rikta den maningen, att i fortsättningen som hittills effektivt och målmedvetet stödja och sprida den egna pressen. Man borde komma ihåg, att organisationen blir vad pressen gör den till.

Stadsfullmäktige i Falköping
sammanträdde i måndags.

Till ledamot i pensionsnämnden utsågs trädgårdsmästare Gustaf Lindblom.

Det uppdrogs åt beredningsutskottet att avgiva förslag till yttrande över skolkommissionens betänkande.

Förslag till nya gatunamn föregicks av en längre debatt, varunder dels yrkades bifall till kommitténs förslag, dels till vid sammanträdet väckta ändringsförslag. Striden kom att stå om järnvägsgatans (Rantvägen) namn. Byggnadsnämnden hade föreslagit Kungsgatan, kommitterade åter det historiska St. Olofsgatan. En del andra förslag väcktes, även såsom Kungsvägen, Järnvägsgatan, Rantgatan, Fredsgatan m. fl. Det blev votering och med 18 röster mot 4, som tillföllo förslaget Kungsgatan, beslöts gatan hädanefter skola benämnas S:t Olofsgatan.

Bland andra märkligare förändringar i gatunamnen må antecknas, att gatan från Östertullsgatan och till stadens gräns skall benämnas Ålebergsvägen. Namnet å Rantens torg skall bestå, men Olofsgatan skall hädanefter heta Warenbergsgatan. En del andra ändringar beslöts även. Det uppdrogs slutligen åt Drätselkammaren att snarast ombestyra uppsättandet av nya gatuskyltar.

I motion hade hr Lindblom å hantverksföreningens vägnar anhållit om ett anslag av 300 kr. att utdelas som stipendier åt hantverkare, vilka vilja besöka Göteborgsutställningen. Det blev remiss.

Från Göteborgsutställningens styrelse hade inbjudan ankommit att Falköping måtte låta sig representera vid öppningshögtidligheterna den 28 maj. Till stadens representant utsågs borgmästare Sigurd Koch med hr Victor Karlson som ersättare.

Innehållet i bröderna Ekmans donation till staden hade meddelats stadsfullmäktige i tryckta handlingar. Det beslöts upprättas en särskild liggare över alla stadens donatorer, upptagande såväl dess porträtt som dess verksamhet i staden. Definitivt beslut fattas först vid ett kommande sammanträde.

Från Kölaby.

Till skolkassör för Kölaby och Sjöberga församlingars skoldistrikt har skolrådet nyvalt lantbrukaren Nils Claeson, Sverkestorp.

— Till vik. folkskollärare vid Kölaby folkskola är av skolrådet antagen pensionerade folkskolläraren Joh. Friberg, Åsarp, under ordinarie lärarens tjänstledighet.

— Biltrafik har från och med torsdag öppnats i Trädet av hr John Ahlgren från Göteborg samt handl. John Johansson, Lindebacka, Trädet.

PÅSK.

Hjärta, du som sörjt och tränat
under vintern lång,
ser du, huru himlen blånat,
hör du lärkans sång?

Undret skett! Nu som tillförne
dödens skuggor flytt;
sorgernas och kvalens törne
är i liljor bytt.

All naturen vaknat; jätten
rest sig ur sin grav;
vågen rister fjängslet, slätten
kastar döket av.

Snart i skogen åter länka
sånger viv till viv;
nya reden snart nog skänka
hägn åt nya liv.

Saven uti trädens stammar
re'n fått bättre fart;
blodet i var hjärtekammar
sjuder underbart.

Varje frö, som drivan täcker,
snart skall öier gro;
varje knopp snart höljet bräcker,
grön blir varje mo. —

Slagna äro mörkrets makter
ändad vinterns natt.
Borta äro re'n de vakter,
man vid graven satt.

Högt i rymden lärkor sjunga
om vad segern fött. —
Hjärta, glöm all vinterns tunga
och vad det förött!

Redan solen varmt kan skina,
var den nliver gäst.
Låt dess varma strålar tina
upp var vinterns räst.

Snart ånyo skola knoppas
kvistarna på sälg.
Hjärta, fröjda dig och hoppas;
det är fest och helg!

EMIL LINDERS.

Vårmarknaden i Falköping
i onsdags var ovanligt talrikt besökt och tillförseln av hästar och smågrisar var mycket stör. Av nötkreatur var tillförseln däremot mindre. Hästpriserna visade stigande tendens. Sålunda betingade goda arbetshästar 4—8 år från 500—800 kr., unghästar 350—500 kr., äldre hästar 300—400 kr. Goda kor i kalvställning kostade 3—500 kr., sämre d:o 150—250, ungnöt 100—175 kr.

Å spädgrismarknaden gick handeln livligt. Priserna voro 12—15 kr. för månadsgamla, 18—25 kr. för 6 veckors, 30—35 kr. för 2 mån.

Rödklöverfrö gällde 3—3: 50 pr kg., timotej 1: 50—1: 75, blandfrö 2—2: 50, allt pr kg.

Ägg kostade 2 kr. tjoget, smör 3: 40 pr kg.

Handeln i bodar och stånd gick som vanligt raskt och det var ett ständigt köpslående med ungdomen om allehanda varor från karameller och ballonger till strumpor, skor och kalsonger.

Ordningen var hela dagen jämförelsevis god och några störande uppträden förekom icke, ehuru en och annan lindrigt nykter icke saknades å stadens gator.

Falköpingsbiograferna.

Å Odéon visas f. n. "Hans Maj:t Douglas I" vari Douglas Fairbanks uppbär huvudrollen.

Filmen är rolig och bra.

— Falköpingsbiografen visar som förspel "I Fritiof sagas land" och som huvudnummer "Av vargarnas ätt", ett drama i sju akter vari den "mänskligt kloke hunden Strongheart" spelar huvudrollen. Brrr!

Falköpings manskör
giver påskdagen kl. 8 e. m. en konsert å Odéon efter ett rikt o. omväxlande program.

Ny indelning av barnmorskedistrikt.

Vid barnmorskedistriktsindelningen för Skaraborgs län har bestämts att Kättilstorps distrikt skulle bestå av kommunerna Yllestad, Näs, Vartofta-Åsaka, Kälvene och Vistorp samt Vartofta stationssamhälle av Slöta komm., med station för barnmorskan vid Kättilstorps station. Den övriga och större delen av Slöta skulle tillhöra Karleby distrikt, bestående dessutom av kommunerna Karleby, Åsle, Mularp, Tiarp med station för barnmorskan vid Uddagårdens kalkbruk.

Falköpings landsdistrikt tilldelades kommunerna Falköpings västra och östra landskommuner med Falköpings förstäders municipalsamhälle samt Marka, Luttra, Torbjörntorp och Friggeråker, med station för barnmorskan i Falköpings stad.

Efter klagomål från Slöta kommun angående stationeringen, har nu medicinalstyrelsen bestämt, att här ovan omnämnda distrikt efter den 1 juli 1923 skola omfatta:

Kättilstorps distrikt: samma kommuner som förut men med frånskiljande av Vartofta stationssamhälle

Falköpings norra landsdistrikt: kommunerna Karleby, Mularp, Tiarp, Åsled, Friggeråker, Torbjörntorp och Falköpings östra med station för barnmorskan i Falköpings stad.

Falköpings södra landsdistrikt: Falköpings västra med Falköpings förstäders municipalsamhälle samt Marka, Luttra och Slöta kommuner med station för barnmorskan i Falköpings stad.

Kinnarps skytteförening
hade i söndags möte i Skytteföreningens lokal i Kinnarp. Närvarande voro representanter för Kinneveds, Vårkumla, Brissmene, Grolanda och Jäla skytteföreningar för att dryfta frågan om en grupptävlan mellan nämnda föreningar. Mötet beslöt att inköpa en vandringspokal varom årliga tävlingar skola äga rum sista söndagen i Juni månad och skall därvid tillämpas för huvudskjutning gällande bestämmelser. Pokalen skall förbli den förenings egendom som först lyckas erhvra den 4 gånger. Varje förening skall representeras av en grupp på 5 man. Föreningarna skulle äga utse en kontrollant vardera.

Premiering av mindre jordbruk
och mindre odlingsföretag inom Skaraborgs län kommer instundande sommar att äga rum inom länets östra premieringsdistrik, Kåkindsö. Gudhems, Hjo, Vartofta samt Vilske och Frökinds häraders kretsavdelningar.

Penningspris utdelas icke vid årets jordbrukspremieringar, men däremot s. k. premielån för utförande av visst förbättringsarbete vid jordbruk. Sådant lån utgår med högst 125 kr. och behöver ej återbetalas om förbättringsarbetet i fråga befinnes vid senare besiktning vara utfört på föreskrivet sätt.

Odlingspremium utgår i form av penningar, högst 200 kr.

Skolbygget i Ullened.

Kyrkostämma hölls den 25 d:s i Ullened, varvid beslöts att ingå till skolöverstyrelsen med begäran om att få uppföra lärosalar och lärarebostad under samma tak. Kommunen motiverar denna sin begäran med att den förut är skattsyngd samt har ett ringa invånarantal.

Samtidigt godkändes ritning till det nya skolbygget och antogs ett av byggmästare Axel Lans inlämnat kostnadsförslag slutande å en summa av 30,600 kr. Under förutsättning av att det sökta lånet beviljas och skolöverstyrelsen ge sitt tillstånd, skall byggnaden vara färdig den 1 okt. 1924.

Delningen av Sjogerstads-Rådene skoldistrikt avstyrkes.

Domkapitlet i Skara avstyrker i likhet med folkskoleinspektör A. Th. Wahlström i Skövde en ansökan från Sjogerstads och Rådene församlingar om delning av församlingarnas gemensamma skoldistrikt så att vardera församlingen kommer att bilda ett distrikt för sig.

Missionsauktion i Marka
hölls förliden fredag i Missionshuset. Därvid försåldes av syföreningen förfärdigade arbeten samt skänkta saker. Köplusten var god och resultatet tillfredsställande. Tal förekom av pastor Mellblom, vidare sång och musik av krafter från Falköping. Rätt många voro församlade och deltog, samt drogo sitt strå till stacken, meddelas oss.

Till Nykterhetskursen i Lidköping,
ha utöver vad som tidigare meddelats, följande anslag beviljats:

Hassle Berga kommun 50 kr., Amnehärads kommun 25 kr., logen Silverskölds Minne, Råbäck 20 kr., logen Fyringsberg, Fyrunga 10 kr., logen Kvänums Väl, Kvänum 10 kr., logen Torsten Rudenskölds Minne, Kållandsö 10 kr., Vadsbo kretsloge av I. O. G. T. 10 kr.

Kommunalstämma med Locketorps församling
(Skarab. län), hölls i onsdags. Därvid godkändes föregående års räkenskaper och förvaltning och ansvarsfrihet beviljades. Till ledamot i ägodelningsnämnden utsågs hr V. Egneil; ledamöterna i valnämnden omvaldes.

Frågan om kommunens anslutning till Skara stifts kommunala folkskoleförbund måste avgöras genom votering, därvid 6 röster avgåvos för och 3 emot (minoriteten utgjordes av tvenne socialdemokrater och skolläraren). Ett anslag av 2 öre pr mantalsskriven person bifölls.

Svenljungafiskalen fick suspension i två år.

Kammarrätten har nu meddelat utslag mot landsfiskalen i Svenljunga, K. Samsioe, och därvid dömt honom i ena bot till mistning av sin landsfiskalstjänst på ett år samt 890 kr. i böter.

För tjänstefel, bestående i att Samsioe på egen bankräkning insatt uppburna utskylder, pensions- och olycksfallsförsäkringsavgifter m. m. dömdes Samsioe till mistning av sin tjänst i sex månader, för underlåtenhet att verkställa åtal för otillåten brännvinstillverkning samt för falsk uppgift till länsstyrelsen i Älvsborgs län till mistning av landsfiskalstjänsten i sex månader, för fylleri på allmän plats under sabbatstid 40 kr. böter, för förargelseväckande beteende under samma omständigheter 75 kr., för oförstånd i tjänsteutövning 150 kr., för uraktlåten stämpelbeläggning 300 kr., för vårdslöshet i tjänsteutövning 70 kr., för försummelse i tjänsteutövning beträffande av skogsvårdsstyrelsen gjord anmälan 100 kr., för förseelse mot 136:te paragrafen utsökningslagen 25 kr., för misshandel vid allmän marknad 75 kr. och för samtidigt visat oförstånd vid tjänsteutövning 75 kr.

Andelsslakteriet i Herrljunga
har gått med 44,000 kr. förlust järnväl under 1922 enligt vad den nu föreliggande revisionsberättelsen utvisar. Tillgångar och skulder ha balanserat på 135,350: 71. Ännu utestå c:a 40,000 i tecknade andelar, vilka stämman beslutat skola indrivas genom lagsökning. Styrelsen beviljades ansvarsfrihet.

Läkarråd pr radio

Sedan k. m:t numera bifallit telegrafstyrelsens hemställan om fri telegrambefordran av s. k. läkarråd från allmänna och Sahlgrenska sjukhuset i Göteborg till fartyg på havet, har telegrafstyrelsen utfärdat bestämmelser för fartygen rörande sättet för läkarrådens erhållande.

Enligt dessa bestämmelser äger kaptenen på det fartyg som är i behov av läkarvård sända ett på svenska, tyska, engelska eller franska språken avfattat radiotelegram, innehållande en kortfattad redogörelse över sjukdomen, till Göteborgs kuststation, som utan kostnad vidarebefordrar telegrammet till sjukhuset, vars läkare kostnadsfritt lämna de råd, vartill omständigheterna föranleda, och vilka råd sedan radiobefordras från kuststationen till fartyget ifråga.

Avgiftsfriheten gäller för alla fartyg, oavsett nationaliteten.

Vara folkhögskola utan understöd.

En av styrelsen för folkhögskolan i Vara gjord förnyad framställning om understöd åt folkhögskolan för år 1922 har av k. m:t lämnats utan bifall.

Förhållandet är märkligt, och väl sökas i de kommande år överser vederbörande föreslå [illegible] vederbörande", något som det emellertid är oriktigt att låta en i och för sig uppmuntransvärd undervisningsform lida för. I orsaken till förslaget har givetvis landstinget sin skuld, som vägrade anslag, ehuru röster bl. a. från bondeförbundshåll höjdes för dess bibehållande.

Enköpinga jordbrukskassa

[illegible] den 27 mars sitt årsstämmande, varvid styrelse- och revisionsberättelser med godkännande lades till handlingarna. Enligt vinst- o. förlusträkningen utgjorde årets vinst kr. 1,203: 86, vartill kommer från 1921 års vinst- och förlustkonto kr. 62: 33. Till stämmans förfogande stod alltså 1,266: 19. Till reservfonden avsattes 100: 58 samt 3½ proc. utdelades på insatskapitalet och till vinst- och förlustkontot överfördes kr. 678: 21. Kassans hela omslutningssumma under året utgjorde något över en halv miljon. Kassan har under året gått stadigt framåt. Inlåningen var vid årets början kr. 5,157: 69 och vid årets slut 32,383: 43.

Till styrelseledamöter för 2 år omvaldes C. H. Larsson i Hallestorp, Richard Skoog, Djupsås, och Aug. Svantesson, St. Skattåsen. Till ersättare valdes Sven Andersson, Nossebro, och Oskar Svensson, Vägatorp. Till revisor valdes Karl I. Nilsson, Kalsholmen, med Karl O. Lövman, Vägatorp, som ersättare. Till ombud vid Centralkassans sammanträde i Falköping utsågs Sven Carlsson, Essunga station, med N. P. Larsson, Heljesgården, som ersättare.

Stipendier för besök vid lantbruksutställningen.

i Göteborg instundande sommar kan sökas av yngre lantbrukare och andra som vid jordbruket ha stadigvarande anställning inom Torpe härad. Stipendierna äro anslagna Torpe härads lantmannaförening och sökas hos Manne Simonsson, Västen, Åkerström, före den 10 april.

Ungdomskurser

anordnas av Skara stifts kyrkliga ungdomsförbund instundande sommar i Vara den 20—24 juni och i Tidaholm troligen den 4—8 juli. Dessutom kommer ett sommarläger för manlig ungdom att anordnas å tid och plats, som ännu icke är fullt bestämd.

Vårt försvarsväsen.

Fyra år efter det fredsslut, som skulle bilda inledningen till det nya fridens och rättfärdighetens skede, vilket världen trängtade efter befinner sig Europa längre från detta lyckotillstånd än någonsin förut nästan. Intressemotsättningar och konfliktanledningar ha visserligen aldrig saknats i denna världsdel, som blivit hemvist för den oroligaste och stridslystnaste av alla människoraser, men ett folkhat, så förgiftat av mänsklighetens allra sämsta lidelser och impulser, har aldrig förut varit rådande i Europa. Inte ens de största optimister våga längre hoppas på en fredlig avveckling, pessimisterna spå Ragnarök för hela vår kultur. Nationernas förbund, som skulle reglera och döma i alla tvister, låter sitt råd hålla sammanträden, diskutera situationer i möjligast försiktiga former och åtskiljas under ömsesidiga artighetsutväxlingar. Därpå basuna resp. statschefers pressdrabanter ivrigt ut hur samma enskilda personers prestige växer ute i världen allt medan icke blott Nationernas förbunds prestige, utan också aktningen för de mest elementära rättsgrundsatserna sjunker till noll. Samtidigt smidas vapnen för den nya folkkampen över allt i Europa.

Detta är företeelser, som inte ens de ivrigaste fredsvänner kunna undvika att taga hänsyn till. Lika litet kan någon våga på allvar påstå att vårt eget land är befriat från hotet av de faror som stunda. Sveriges folk är säkerligen det fredsvänligaste i vår världsdel och denna känsla har så många gånger blivit beprövad i de allvarligaste påfrestningar under senare år att allt tal om motsatsen är överflödigt. Men därifrån och till benägenhet för ett lättsinnigt uppgivande av våra rätts- och samhällsintressen för främmande våldsmakter är ett stort steg. Vi få inte glömma, att själva fredsvänligheten är en folkkänsla som kan undergå förbättringar, under yttre tvång kan den förvandlas till samma brinnande hat som flammar runt omkring oss i detta nu. Det må låta som en misslyckad paradox, men fredsvänligheten kan säges behöva även ett materiellt skydd i ett tidevarv, då alla rättsgrundsatser äro ställda på avskrivning.

Krigsmakt är en felaktig benämning för Sveriges vidkommande, försvarskraft är vårt behov nu och för framtiden. Dess former få sedan lämpa sig efter föreliggande omständigheter, från materiell beväpning till deltagandet i internationell rättsrepresentation.

Vårt utrikespolitiska läge är ett annat nu än för nio år sedan. Det direkta hotet utifrån är åtminstone mindre och avlägsnare fastän dess förekomst ej kan helt förnekas. Vårt väpnade försvar måste rätta sig därefter i all synnerhet under ett tillstånd av de svåraste ekonomiska påfrestningar. 1914 års försvarsplan tog ensidigt hänsyn till de då rådande omständigheterna. Den avsåg att kunna ställa så gott som varje man under vapen för att avslå ett anfall, som kunde väntas vart ögonblick helst. Den må ha sina förtjänster som en åtgärd i en kritisk situation — ett varaktigt bibehållande av den överstiger vida landets förmåga. Försvarets förutsättningar ha dessutom hastigt undergått stora förändringar, krigsväsendets former omskapades nästan totalt under världskriget, den tekniska utrustningen utvecklades i en förut alldeles oanad grad, samtidigt som behovet av specialutbildad personal växte ofantligt. Förefintligheten av dylik personal blev viktigare än stora infanterimassor, och denna lärdom måste vi på det noggrannaste beakta. Vi få minska kravet på massan av soldater, men de som finnas måste stå på höjden av teknisk utbildning. Mängden av materiel får kanske också reduceras, men den som förefinnes måste vara förstklassig samtidigt som det måste skapas möjligheter för dess möjligast snabba utökande och ersättande vid förefallande behov. Dessa sanningar äro så påtagliga att det nästan är oförklarligt att även utbildade militärer förgäta dem för kraven på längre allmän värnpliktstid. Nästan lika oförklarligt är att ivrarna för försvarskostnadernas nedbringande låta sina yrkanden gälla båda dessa faktorer. En genomgående ofullständigt utbildad armé (och dito marin), i avsaknad av användbar materiell utrustning, är värdelös under alla förhållanden — sämre än ingen alls.

Under sådana omständigheter finnes intet annat val än att slå in på den väg som föreslagits inom försvarsberedningen. När en stående, värvad armé är ur räkningen och vi lika litet kunna låta samtliga värnpliktiga undergå fullständig utbildning, få vi nöja oss med att utbilda endast en del, knappast hälften kanske, av de värnpliktiga fullständigt, medan resten får under ett par, tre månader inhämta de enklaste grunderna av vapnens bruk och fältlivets förhållanden. Den fullt utbildade delen kommer på så sätt att bilda en stomme kring vilken vid trängande behov en fältstark försvarsarmé kan utbyggas. Det kinkigaste i hela denna plan är obestridligen att massan av de som således måste fullgöra längre tjänstgöring kommer att känna detta som en orättvisa. Detta måste i den mån det är möjligt kompenseras genom högre dagavlöning och div. andra förmåner, exempelvis rätt till fri läkarevård för framtiden. — Att som föreslagits locka med rätt till pension några år tidigare än för andra medborgare frestar säkert inga 20-åringar! — Ett bättre urval efter fysiska företräden, civila yrken och försörjningsplikter, samvetsbetänkligheter o. s. v. blir samtidigt möjligt. Den försvarsmakt som sålunda skapas blir väl fåtalig men fullt effektiv. Till anfallskrig duger den inte, men vårt land kommer aldrig att föra något anfallskrig. Enda möjligheten att våra män skulle behövas utom landets gränser vore en förbindelse att stödja Finland vid ett hot österifrån. Vi ha ofrånkomliga skyldigheter att skydda den del av vår egen kultur som spirar därborta. Låtom oss hoppas att det ej skall behöva ske med väpnad makt. Men skulle så ända kunna vi lämna ett långt värdefullare bistånd genom tekniskt utbildad personals översändande än genom att skicka dit ett par dåligt utrustade arméfördelningar. Österns miljoner kunna endast hejdas av ett smidigare och tekniskt högre stående försvarssystem.

Antalet arméfördelningar och regementen komma troligen att reduceras åtskilligt. Det spörjes en del jämmer därför att gamla traditioner förintas, men därvidlag är sentimentaliteten malplacerad. För en värnpliktsarmé med ständigt växlande årgångar bli traditionerna aldrig starka. Gnyet från en del samhällen som upplåtit en del mark till övningsplatser åt där förlagda truppförband — säg är inte dylik profithunger en ynkedom när det gäller hela landets intressen. Den studerande ungdomens knot över tvånget att utbildas till reservunderbefäl, är det inte lika ynkligt? Vilka summor betalar inte samhället för deras skolbildning!

Det viktigaste av allt är dock att andan inom försvarsmakten är stark och levande för dess uppgift och att den har sina rötter inom hela landets befolkning. Det måste bli ett slut på den skamlösa antimilitaristiska agitationen. Att som Per Albin Hansson vilja göra truppförbanden till fält för politisk agitation är ansvarslöst. Att han bibehålles på sin plats är ett av de betänkligaste bevisen för den nuvarande regeringens brist på riksintresse. Bristen på förståelse för den frivilliga skytterörelsen (försvarsberedskapen) är ett annat.

Så länge vi svenska känna nationellt, så länge vi kunna bejaka värdet av våra rätts- och kulturformer och så länge våld och våld sitta i högsätet runt i all världen, så länge måste vi offervilligt och utan knot fylla försvarets krav. Krigsmakten kan aldrig mera bli självändamål här i landet, men så länge den måste bibehållas bör den vara ett effektivt värn för vår frihet.

— a.

Utförselbevisen för spannmål.

Generaltullstyrelsen skall utarbeta förslag.

Bevillningsutskottet har utverkat k. m:ts befallning till generaltullstyrelsen att skyndsamt avgiva yttrande över ett inom utskottet framkommer förslag i fråga om utförselbevis för spannmål samt därvid tillika utarbeta förslag till de bestämmelser, som vid beaktande av detta förslag må finnas påkallade.

I sin skrivelse härom meddelar utskottet, att vid den förberedande behandlingen av de föreliggande fem motionerna i ämnet — i anslutning till vad generaltullstyrelsen och kommerskollegium anfört i de infordrade utlåtandena över spannmålssakkunnigas betänkande — framhållits, att de föreslagna utförselbevisen sannolikt skulle i marknaden komma att betinga lägre pris än de belopp, som bevisen avsåge, och till följd härav den vinst för odlarna, som påräknats genom en anordning med utförselbevis, skulle i viss mån komma att försvinna.

För undanrödjande av den befarade olägenheten i fråga om utförselbevisens saluvärde har inom utskottet framkommit förslag om sådan anordning, att av rikets tullkammare utfärdade utförselbevis för spannmål skulle inlösas av generaltullstryelsen.

Över det sålunda framkomna förslaget har utskottet ansett önskvärt erhålla generaltullstyrelsens yttrande.

Omkom på väg till nattvarden.

Tre norrlandsflickor drunknade i en vak.

En hemsk drunkningsolycka, som krävde tre unga människoliv, inträffade på söndagsmorgonen i Måviken i Nordingrå.

Vid 9-tiden begåvo sig 27-åriga Karin Wigren, 18-åriga Anna Norman och 13-åriga Svea Öberg till Nordingrå, där Norman och Wigren skulle begå nattvarden. Vid färden till kyrkan hade de att passera en havsvik, på vilken fanns en vak på ett par tre meters bredd. De kommo ut på den tunna isen utan att observera vaken och gingo omedelbart till botten.

Först på morgonen började man bli orolig, då flickorna ej kommo hem, och efterforskningar igångsattes. Därvid hittade man en av flickornas hattar i vaken, och vid dragning lyckades man få upp liken av Karin Wigren och Anna Norman, under det att man först dagen efter fann Svea Öbergs lik.

Kronobergs läns andelsslakteriförening i konkurs.

Kronobergs läns andelssvinslakteriförening har besluta träda i konkurs, då Smålands Ensk. banks erbjudande att avskriva en del av sin fordran hos föreningen ej kunde stagas. Smålandsbanken är engagerad i föreningen med kr. 6,516, av vilket belopp banken bjudit sig avskriva 150,000 kr. jämte därå ogulden ränta, utgörande c:a 13,000 kr.

Läs bilagan!

Redaktion och expedition.
Öppen varje helgfri dag fr kl. 9 fm.–5 em.

TELEFONER:
REDAKTIONEN: 556.
EXPEDITIONEN: 268.
TRYCKERIET ankn.: 268.

VERKST. DIREKTÖREN.
Telef.: *Slutarp 1.*

BONDEFÖRBUNDETS TIDNING

LANDSBYGDEN

Nyhets- och annonsorgan för Skaraborgs län och västra Sverige.

Prenumerationspris:
Halvveckoupplagan:
Helår kr. 4:—; 3 kvart. 3: 50
2 kvart. 2: 50; 1 kvart. 1: 25
Riksupplagan:
Helår kr. 3:—; 3 kvart. 2:—
2 kvart. 1: 75; 1 kvart. 1: 50
ANNONSPRIS:
Före o. efter text 12 öre pr mm. Textsida 15 öre pr mm. Lägsta annonspr. 2: 40.
Födelse-, förlovnings- och vigselannonser kr. 3:—.
Dödsannonser 40 mm. kr. 4:—, överstig. 12 öre pr mm.
Lösnummerpris: 10 öre.

Halvveckoupplagan (Uppl. 8.) N:r 22. — Lördagen den 17 Mars 1923. — Bondeförbundets Tidnings tryckeri, Falköping 1923. Redaktör och ansvarig utgivare: J. P. Ingelow.

SKARABORGS ENSKILDA BANK
NOTARIATAVDELNING
— SKÖVDE —
Chef: v. auditör Å. T. BERGQVIST
Förmögenhetsförvaltning
under bankens garanti
Boutredningar - Arvskiften - Bolagsärenden
Uppdrag mottagas vid bankens samtliga konto

Kungörelse.

Sedan undertecknad, statens lantbruksingenjör, av Kungl. Maj:ts befallningshavande i länet blivit förordnad att jämlikt föreskrifterna i gällande vattenlag förrätta syn angående utdikning av vissa trakter av den s. k. MÖNARPS MOSSE, i ändamål att torrlägga vattenskadade marker belägna inom Floby, Göteve, Grolanda, Kinneveds och Luttra socknar uti Vilske, Frökinds och Vartofta härader av Skaraborgs län, har allmänt sammanträde av mig blivit utlyst att hållas i **Slutarps småskola Tisdagen den 3 nu instundande april kl. 2 e. m.,** och varda alla de, som hava egen eller annans rätt att därvid bevaka, härigenom kallade att tillstädeskomma.

Skövde den 9 mars 1923.

Ex officio:
Gustaf Sjöberg,
Statens lantbruksingenjör.

Falköpings Advokatbyrå
Jur. kand. e. o. Hovrättsnot. TORSTEN NEANDER.
(Kontor i samma hus som Falköpings Sparbank).
Kontorstid 10—5. **Telefon 345.**

Jönköpings läns Lanthushållsskola i Tenhult.
Ny kurs börjar d. 1 maj o. pågår till i medio av okt.
Undervisning i alla i ett hem förekommande arbeten såsom matlagning, bakning, slakt, konservering m. m., sömnad och vävnad, såväl enklare som konstvävnad samt i allmänbildande ämnen, såsom svenska, räkning, naturkunnighet, bokföring, praktiska skrivningar, litteratur, sång, medborgarkunskap m. m.
Statsunderstöd och frielevplatser kunna erhållas.
Prospekt och upplysningar erhållas genom skolans rektor,
Direktör Karl Brandin, TENHULT.

AKTIEBOLAGET
SYDSVENSKA BANKEN
mottager insättningar å
DEPOSITIONS-, KAPITAL- och SPARKASSERÄKNING
— till —
HÖGSTA gällande ränta.
KASSAFACK uthyres.

Sammanträde.

Bondeförbundets Tidningsförening
u. p. a.
avhåller sin
ORD. ÅRSSTÄMMA
Onsdagen d. 28 innevarande mars kl. 11 f. m.
— å —
Tidningens lokaler i Falköping
Ärenden enl. stadgarne.
Styrelsen.

Marka.
Årets första ord. kommunalstämma
hålles å vanligt ställe ***torsdagen den 22 d:s kl. 3 e. m.,*** då ärenden enl. lag förekomma.
Ordf.

Årsmöte
med Bredareds sockenförening av Bfbf
hålles hos
Lantbr. J. A. BRANDT, Hult
Söndagen d. 18 mars kl. 4 e. m.
OBS.! Medlemmarne uppmanas att mangrant infinna sig. Nya medlemmar vinna inträde.
Styrelsen.

Karleby.
Ordinarie kommunalstämma
hålles å vanligt ställe
Onsdagen den 21 dennes kl. 5 e. m
Kommunalnämnden sammanträder samma dag *kl. halv 5 e. m.*
Karleby den 15 mars 1923.
Ordf.

D:r NILS MAGNUSON
Kungsgatan 9 (hörnet av Drottninggatan) SKÖVDE.
Mottagning: Vardagar kl. 10—1
Annan tid efter överenskommelse
Tel. 901. *Sjukresor.*
11 a

Försäljning
av HUS och EGENDOMAR
förmedlas av
Bondeförbundets Tidnings Exp.,
FALKÖPING.

VITA STJÄRN LINIEN
Världens största ångare.

TREVLIGA
Strandkoftor, Dräkttyger, Blus- o. Klädningstyger i ylle, bomull och siden, Gardiner, Dukar, Sängöverkast, blekt o. oblekt Bomullsväv, Bolster- o. Täcktyger, trevliga Filtar. Stor sortering i Underkläder för barn, dam o. mans. Tricå i styck
Ull och Stickylle tages i utbyte mot varor.
KORTA VAROR - - - BILLIGA PRISER.
WEBA-MAGASINET, STENSTORP.

Gustav Ullberg - STENSTORP
— TELEFON 25 —
Manufaktur-, Herrekipering-, Sybehör-, Reseffekt-, Hatt- & Mössaffär - Skor o. Galoscher.
Färdigsydda kläder. Tricotvaror m. m.
Godsemottagning för Västergötlands Yllefabrik.
ULL och STICKYLLE emottages i utbyte mot varor.

Lindgren & Öhman - HJO
(H. SJÖSTEDTS EFTR.)
KÖPER och SÄLJER:
Spannmål, Foder- & Gödningsämnen, Foderbenmjöl. Alla sorters utsäden.
— Telefon 3. —

Spannmål - OST - Fröer
— uppköpes av —
Eriksson & Carlsson
Rt. 28. TÖREBODA. Rt. 92.

Erik Hj. Johansson Slakteri- & Charkuteriaffär, Töreboda.
Tel. 106. KUNGSGATAN 14 Tel. 106.
Dagligen färska och prima Charkuterivaror, alla slag.
!! Slakteridjur uppköpas till högs ta pris !!

Till salu. | **Till salu.**

Aktiebolaget
Nordiska Handelsbanken
Egna fonder 72,650,000 kr. - 135 bankkontor,
gottgör å
Depositions- & Kapitalräkning
högsta gällande ränta.
Falköpingskontoret: Telefon 360.
Kontor i Falköping, Floby, Mullsjö, Skövde, Åsarp. 175

Skövde.
Kjepplunda Stenhuggeri & Kalkbruk
— SKÖVDE 9 —
levererar alla årstider
KALK av bästa kvalité för såväl jordbruks- som byggnadsändamål. Infordra offert. Telefon 8 och 156. Telegramadress "KJEPPLUNDA".

Hedersgåvor i silver o. nysilver
Stort urval - Billiga priser
- Förlovnings- & Vigselringar -
VACKRA MODELLER I ALLA PRISLÄGEN.
Evald Petterssons Guldsmedsaffär
Tel. 593. *SKÖVDE.* *Stora torget.*
3

Skövde Elektriska Aktiebolag
Rikst. 736 SKÖVDE. Tomt 14. Rikst. 736
FÖRSÄLJER: ***Elektriska Motorer, Installationsmateriell, Armatur Kokapparater. Strykjärn m. m.*** - UTFÖR ***anläggningar för - - - Kraft, Belysning, Telefon- och Ringledningar.*** - - -
INFORDRA ANBUD. REPARATIONER UTFÖRAS
21 a

Skövde Bosättningsaffär

Legala nyheter.

Meddelande från pastorsexpeditionen.

FALKÖPING.

Födde:

Den 13 jan Rut Ingeborg Kristina, dotter till konduktören A. F. Ström och h. h., Strömsborg, Västra förs.

Döde:

Den 5 mars fru Charlotta Natalia Andersson, f. Persson, från O. Nolgården, Bestorp, Västra förs., 52 å., 2 mån., 29 dagar.

Äktenskapstysning:

Mellan: husäg. Johan Adrian Petrus Nilsson från Ås förs., Kronob. län, och Elin Sofia Karlsson från Storg. 5 B.

Predikoturer.

5:te Söndagen i Fastan.

FALKOPINGS KYRKA.
Högmässa kyrkoherde Wetterholm.
Söndagsskola kl. halv 1.
Aftonsång pastor Oman.
Pass onspredikan onsdagen den 21 mars kl. 7 em. Pastor Cederbom.

TORBJÖRNTORPS KYRKA.
Högmässa pastor Cederbom.

LUTTRA KYRKA.
Högmässa pastor Oman.

SLÖTA.
Högmässa kl. 10 fm. prosten Tofft.

KARLEBY.
Högmässa kl. 2 em. prosten Tofft.

MULARP.
Högmässa kl. 10 fm. kommin. Engvall.

ASLE.
Högmässa kl. 2 em. kommin. Engvall.

STENSTORP.
Högmässa kl. halv 11 fm.

SEGERSTAD.
Högmässa kl. 3 em.

VÄLTORP.
Högmässa kl. 2 em.

HANGSDALA.
Högmässa fm.

SKORSTORP.
Högmässa em.

ESSUNGA.
Högmässa kl. 10 fm.

B. ASAKA.
Högmässa kl. 10 fm.

KYRKAS.
Högmässa kl. 10 fm

NOSSEBRO.
Högmässa kl. 10 fm.

Församlingsmöten.

BETELKAPELLET.
Lördag kl. 5 em. bammöte.
Söndag kl. 9,45 söndagsskola; kl. 11 fm. predikan av W. Wilhelmsén; kl. 4 em. församlingsmöte.
Onsdag kl. 8 em. predikan o. bönestund.

FRÄLSNINGSARMEN

en gång benådade själen tröstar Herren uti all bedrövelse. Då synden trycker, under känslan av all synd och brist, då framtiden ter sig mörk, då kommer Herren med sin rika tröst. Då säger han sitt: var vid gott mod min son. Låt dig nöja åt min nåd, ty min kraft fullländas i din svaghet. Så håller han de sina vid gott hopp under vandringen.

Jesus uppsöker de borttappade. Han sade själv en gång: »Jag är kommen att uppsöka och frälsa de förtappade». Det var hans uppgift, och den har han aldrig svikit.

Därför söker han de förlorade, ropar på de vilsegångna, klappar på slutna hjärtan. Såsom vännen den bäste ropar han: min son, min dotter, giv mig ditt hjärta. För oss är det gott, att Jesus så söker och ropar. I detta sitt sökande tröttnar han ej utan håller på, så länge nådedagen varar. Hans kärlek driver honom därtill.

Jesus mottager den, som kommer till honom. Tröstefullt säger han: »Den till mig kommer, honom kastar jag sannerligen icke ut». Så gott att så är. Alla tager han emot, även de största syndare. Hans frälsarefamn är öppen för alla, hans nåd räcker till för alla, hos honom finns kärlek till alla. Du behöver ej söka förgäves, ej ropa utan att få svar, ej bekänna utan att få förlåtelse. Vem som helst kan bli frälst, blott till Gud han vänder. Den som så kommer till Jesus och blir av honom mottagen, blir sedan av honom ledd, ja buren ända hem. Herren ej blott kungör sina trogna den väg de skola vandra, utan han leder dem ända hem. Ja, än mer. Under vandringen uppehåller han dem med sin kraft, ja han bär dem på sina herdearmar.

O. Carling.

Falköping

Den 17 Mars.

Vad lider tiden?

Tiden är ond. Människorna äro rotlösa. Det är en ständig tävlan om folkynnest och folkgunst. Konsumentintresset härskar, finans- o. monopolväldet firar triumfer. Den fria företagsamheten undertryckes. Det bär iväg utföre med människovärdet och moralen. Intresset samlar sig nu kring varitéer och teatrar, fotboll och boxning. Så dånas människovärden nu för tiden i de gamla svears land.

Vår tid kännetecknas av jäkt och strid, hets och våld. Det politiska hetsvåldet [illegible] politiska uppfattning, envar har sina bestämda principer och idéer. Traditionerna äro för länge sedan glömda, jorden är mera glömd och oförstådd än någonsin. Modernäringen, på vilken all kultur och all annan företagsamhet ändå alltid ytterst byggt och bygger, negligeras eller avfärdas med en axelryckning. De ekonomiska värdena äventyras och tillspillogivas utan att man ger akt på nationaltillgångarnas samtidiga spoliering. Ty att negligera jordbruksnäringen är att äventyra vår statsfinans. Man kan icke höja industriarbetarens lön samtidigt (såsom Sveriges riksdag nu senast gjort) som man nekar jordbrukets utövare existensmöjlighet på kolonat och jordbruk i övrigt. Det är in absurdum. Det är politisk statsfinans i sin prydno.

De representanter i Sveriges riksdag, som skola vakta jordbrukets och bondeklassens intressen måste därför vara min ur jordfolkets egna led, de få icke vara bundna av storfinansens eller spekulationens klave. I detta stycke är vår politik jämmerligen försumpad. Det får icke spelas om land och folk, såsom nu skett och sker. Men i det stycket ser det ut som partipåvarna och partipressen över allt gingo på samma linje.

Den gammalsvenska hederlighet och ansvarskänslan måste åter införas i vårt politiska liv. Den stockkonservativa och jordbruksfientliga delen av Sveriges riksdag, evad de äro bolsjeviker med läror eller penningmagnater med diktatoriskt inflytande, måste bort. Där måste sitta män, som inte bara i granna ord och fraser tala vackert om det betryckta jordbruksfolket och dess förluster, det måste vara män som i levande livet i handling visat att de vilja verka med och för den folkklass varpå landets väl och ve ytterst beror. Detta gives icke genom inrangering i höger, vänster, socialist- och liberalpartier, där erfarenheten visat, att ingenting helt eller samfällt kan uträttas. Det kan endast ske i allmogens eget gemensamma parti. Det gives icke annat val än Bondeförbundets organisation i detta fall. Och den dag detta vardo för all Sveriges allmoge uppenbart, den dag, då bönderna i samlad trupp i hundratusental göra sin uppmarsch, då är det slut med jordbruksnäringens negligering och det arbetande folket särskilande i en [illegible]

Västergötland.

Falköpings kretsloge av I. O. G. T. avhölls sitt årsmöte i Falköping söndagen den 11 mars med början kl. 10,30 fm. Mötet öppnades av K. T. John Johnsson. Samtliga loger voro representerade genom ombud. "Andra graden" meddelades till 12 st. Till kretslogestyrelse för nästa år valdes: John Johnsson, Oskar Lagergren, J. S. Petersson, Svea Arvidsson, Frits Ek, faktor J. W. Lindholm, Märta Sjöblom, R. Larsson och J. Holmberg. Till revisorer omvaldes hrr Nylén och Richert, Falköping-Ranten.

På förslag av hr Karl Lagergren, Göteved, upptogs till behandling frågan om "Reformatorns" redigering. Efter diskussionen beslöts att intet företaga i saken.

Rapporterna ifrån de olika logerna visade att medlemsantalet är störst i logen Falbygden med 202 medl., Margareta 78, Sörbyborg 25, Göteveds klippa 21, Mimer 12, Barikaden 12.

Goodtemplarorden har på senare tiden gått framåt på Falbygden.

Genom studiecirklarna vinnes dessutom ökad kunskap. Ledaren för Sveriges Storloge av I.O. G. T., Ernst Strandman, Karlstad, var närvarande på mötet, ledde förhandlingarna och höll ett instruktivt och vägledande föredrag.

Logen Falbygdens 41:sta årsfäst avhölls söndagen den 11 mars. Sedan hr S. R. E. Alexandersson, hälsat de närvarande välkomna, förekom sång av Falköpings manskör och musik av en stråkkvartett. Vidare förekom tal av hr Ernst Strandman, Karlstad, över ämnet: Nykterhetsfolkets framtidsuppgifter. Föredraget såväl som övriga anordningar utfördes på ett förtjänstfullt sätt och senterades livligt. På kvällen hölls högtidsmöte då 6 nya medlemmar ingingo i logen.

Föreläsning i Falköping hölls i onsdags av d:r Rudolf Söderberg över ämnet: "Australiens vildmarker". Tal., som själv hade genomrest dessa trakter, hade åtskilligt att förtälja om sina strövtåg i vildmarkerna och de iakttagelser han därunder gjort, saknade icke sitt intresse för publiken. Särskilt intressanta voro skildringarna om Australiens egendomliga djur och fågelvärld, vilket också belystes genom ett flertal bilder. Publiken var talrik och gav sitt gillande tillkänna genom livliga applåder.

Teater.

Vi påminna ännu en gång om föreställningen lördag afton då Ivar Kallings sällskap uppför sin senaste revysuccès "Konung för en natt".

En kollega skriver:

"Det fanns skådespelare med, det fanns [illegible]

Odéon-biografen i Falköping visar t. o. m. söndag ett tendentiöst högstående o. mäktigt gripande drama med motiv från revolutionens dagar i Frankrike benämnt "De föräldralösa", vari Lilian och Dorothy Gish uppbära huvudrollen. Dramat ligger kvalitativt på ett mycket högt plan och de gestalter från revolutionens Frankrike, (Danton och Robispierre) som skymta fram, ge stycket en fläkt av dramatisk och social-politisk effekt som icke förfelar sin verkan. Filmen är mycket fängslande.

Falköpingsbiografen visar f. n. ett skojfriskt lustspel i sex akter "Hotell Hummergångens hyresgäster" vari de icke obekanta "Fyrtornet" och "Släpvagnen" sörja för trevnaden.

Sjukvårdskurser i Slöta pågå sedan den 3 d:s under ledning av sjuksköterskan Ingeborg Guldkuhl i Stockholm. Det är ungdomsföreningen S. L. U. som står för arrangemangen och i kurserna deltaga ett 30-tal kvinnliga och ett 20-tal manliga personer.

Undervisning meddelas dels genom föreläsningar och dels genom praktiska övningar såsom tillämpning av de förra och omfatta sjukvård i hemmet, sammaritkurs och barnavård.

Ogillade besvär.

De besvär hemmansäg. Karl O. Johansson, Skatteg., Gerum, hos k. bfhde i Skaraborgs län anfört över kyrkostämman den 26 okt. fattade beslut, om löneförhöjning åt församlingens klockare-organist, vari klaganden hemställt att nämnda beslut skulle återförvisas till förnyad och lagenlig behandling, har icke föranlett någon k. bfhdes åtgärd.

Månadsmarknaden i Tidaholm i onsdags var talrikt besökt o. rätt mycket kreatur hade saluförts. Affärerna gingo raskt undan med nötkreatur. Oxar betalades med 700—950 kr. paret, kor i kalvställning 275—350 kr. st., sämre d:o 175—275 kr. och ungdjur 150—200. Få hästar hade saluförts och många hästaffärer gjordes ej. För 2-åringar begärdes 350—400 kr. och för 6—7 års 500—750 kr. Smågrisar hade saluförts en myckenhet och betingade månadsgamla 15—16 kr. och 6 veckors 20—21 kr.

Torgpriserna voro för råg 16 öre kg., havre, foder, 15 öre, och utsädes 30—21 öre pr kg., spannmål hade ej saluförts mycket. Potatisen kostade 7—8 kr. tunnan. Fläsk, levande vikt, 90 öre och 1 kr. pr kg., meddelas oss.

"Levenehästens vänner" valde vid sammanträde i Vara förl. lördag till styrelse f. lantbr. Joh:s Jonsson, Matsagården, S:a Lundby, ordf. och kassör, lantbr. Gunnar Johansson, Klövagården, Önum, v. ordf., Karl Jonsson, Klövagården,

Sätila lanthushållsskola.

Till årets sommarkurs, som kommer att taga sin början omkr. den 4 maj, har bland ett 30-tal inträdessökande antagits 19.

De antagna eleverna äro: Elin Karlsson, Strömma, Sätila; Mathilda Eriksson, Hestra Sätila; Annie Persson, Loftås, Hyssna; Maria Andersson, Olofsered, Hyssna; Alice Fransson, Kyrkebo, Sandhult; Dagny Persson, Risa, Sandhult; Karin Andersson, Ryda, Mörum; Jenny Johansson, Säfshult, Sjötofta; Ragnhild Pettersson, Rubbe, Vänga; Elin Johansson, Lund, Kattunga; Ester Wigert och Ester Olsson, Orby, Kinna; Linnéa Eliasson, Senås. Surteby; Gunborg Berntsson och Ester Josefsson, Torsbo, Gällstad; Edith Jacobsson, Porten, Länghem; Hildur Hansson, Stjärnebo, Ambjörnarp; Greta Andersson, Brämhult, Borås; Sigrid Eriksson, Korpås, Ornunga.

Borås bank måste avskriva 523,000 kronor.

A.-B. Borås banks styrelse föreslår avskrivningar på tillsammans 523,000 kr. För dessa avskrivningar åtgå dels årsvinsten 280,656 kr. och från 1921 kvarstående medel, 127,024 kr., samt fran reservfonden 115,000 kr. Härefter kvarstå av reservfonden 50,000 kr. Revisorerna tillstyrka styrelsens förslag och föreslå ansvarsfrihet.

Hofsnäs säteri härjat av eld.

Mangårdsbyggnaden på Hofsnäs säteri i Länghems socken nedbrann vid 5-tiden i onsdags morse till grunden. På grund av fastighetens försäljning höll man just på med flyttningsbestyr. I övre våningen inrymdes f. innehavarinnans, fröken Ebba Sparre, dyrbara lösöre, vilket blev lågornas rov. Fröken Sparres lösöre var försäkrat för 20,000 kr. Fröken Sparre vistades för tillfället i Stockholm. Byggnaden var försäkrad för 40,000 kr. I den nedre våningen lyckades man endast rädda ett fåtal föremål.

Sparsamhet i modern form.

De gamla partiernas ständiga tal om att de allenast företräda sparsamhetsintresset i staten, har genom riksdagens behandling av de affärsdrivande verkens lönefråga kommit i ny belysning. Undersöker man saken en smula kan man plocka fram åtskilligt av intresse.

Om vi då skulle gå tillbaka till 1922 års riksdag finna vi, ifråga om t. ex. dyrtidstilläggen, att det högre anslaget härtill avgjordes av tjänstemän från högerpartiet. Givet är ju, att varje yrkesgrupp står på sin kant och icke minst i riksdagen. Men det är det ständiga talet [illegible]

Vid 50 år.

Lantbrukaren Emil Anderson, Långeberg, Järnbrott.

Som vi redan i föreg. nr i korthet nämnde, fyller denne såväl inom som utom bondeförbundskretsar välkände förbundsbroder i dag sina 50 år. Om det alltså är ett faktum, att A. är född i Fässberg år 1873, torde det dock kunna sägas, att han är att räkna till de mera ungdomliga 50-åringarna.

Redan från uppväxtåren varmt intresserad för jordbruket, inköpte han år 1907 sin fädernegård Långeberg Bockagården, som han alltjämt äger och brukar.

Kunnig och arbetsam har A. vida omkring i sin ort förvärvat ett stort förtroende, vilket ock visas av de många uppdrag av allmän art, som tilldelats honom. Sålunda blev han redan vid tiden för jordbrukets övertagande uppbördsman för prästlönen i V:a Frölunda, varpå följde uppdrag som ordf. i hästuttagningsnämnden och ledamot av kyrko- och skolrådet. Aren 1917—1920 var han ordf. i kommunalnämnden och är även ledamot av kommunalfullmäktige. God man vid lantmäteriförrättningar är han jämväl sedan flera år tillbaka.

Då kristiden kom med ransoneringshistorierna och allt vad därmed hängde samman, lades även på A:s skuldror det väsentliga av den folkrika kommunens bestyr av denna art. Klokare än många andra lotsade A. sig fram, med sitt goda och beräknande huvud mer än en gång kompletterande och tillrättaläggande mer eller mindre underliga F. H. K-påbud. Han hörde ock till dem, som med heder skilde sig från denna besvärliga uppgift.

Livligt omfattande jordbrukarnas samlingsrörelse, såväl i ekonomiskt som politiskt avseende, har A. ägnat ett omfattande arbete åt Västra Sveriges Mjölkleverantörsförening, vars ordf. han varit under åren 1913—1918. I Noteringsnämnden för mjölk i Göteborg har A. intagit en av de mera bemärkta platserna såsom jordbrukarerepresen- [illegible] Med stor sakkunskap och

Bondeförbundets förtroederåd sammanträder.

Förbundsstämman blir i Skåne.

På måndagen sammanträdde Bondeförbundets arbetsutskott i huvudstaden under ordförandeskap av f. riksdagsmannen Johan Andersson, Raklösen. Arbetsutskottets övriga ledamöter äro riksdagsmännen Johan Johansson, Kälkebo, o. Anders Elisson, Fagred, samt lantbrukarna Ernst Olsson, Hogstad, och Harald Andersson, Dunker. Därjämte närvoro förbundssekreteraren, hr Lorentz Johansson, och förbundskassören, hr A. A. Öhlén, Fransta. Såväl måndagen som tisdagen ägnades åt behandlingen av vissa viktiga organisationsfrågor. Flera betydelsefulla förslag ha utarbetats och förelagts förtroederådet, bl. a. beslöt att årets förbundsstämman skall hållas i Malmö tre dagar före lantbruksutställningens öppnande i Göteborg.

Under tisdagen hölls gemensamt sammanträde i riksdagshuset mellan arbetsutskottet och förtroederådet inom Bondeförbundets riksdagsgrupp, varvid flera för bonderörelsen aktuella spörsmål dryftades.

Egendomarna få bli oskiftade?

En intressant fråga inför k. m:t.

Länsstyrelsen i Älvsborgs län tillstyrker hos k. m:t en ansökan av sterbhusdelägarna efter avlidne riksdagsmannen J. M. Johansson i Mellbyn om rätt att bilda aktiebolag för förvaltning av vissa av boets fastigheter. Fastigheterna utgöras till största delen av jordegendomar. På grund av det stora antalet sterbhusdelägare anses ett skifte ej lämpligen kunna genomföras, och en realisering under nuvarande konjunkturer skulle medföra betydande förluster. Egendomarna skulle vid en sådan med all sannolikhet gå till spekulanter, som igångsatte en omedelbar avverkning. Detta resultat av 1921 års lagstiftning synes länsstyrelsen ej lyckligt och näppeligen av lagstiftarna avsett. Det skulle innebära ej blott ekonomisk skada för arvingarna utan även skada för det allmänna intresse, som består i skogens ekonomiska utnyttjande under ett uthålligt skogsbruk.

Till

Sockenföreningarna inom Älvsborgs läns södra.

Med tacksamhet ha vi mottagit resultatet av Förbundssekreterarens turné bland Eder och med anledning av Edra till honom gjorda utfästelser angåen- [illegible] av tidningen

FALKÖPINGS TIDNING.

67 årg.

Tidning för Falköpings stad och Falbygden

Lösnummerpris 10 öre.

N:o 22 | Redaktör och ansvarig utgivare: ERIK P. VRANG. | Lördagen den 17 Mars | A.-B. Falköpings Tidnings Tryckeri Falköping 1923. | 1923.

PRENUMERATIONSPRIS: För helt år kr. 5:—; tre kvartal kr. 4:—; halft år kr. 3:—; ett kvartal kr. 1:75.
UTGIVNINGSTID: Varje onsdag och lördag.

ANNONSPRIS: 12 öre pr millimeter för annonsörer från staden och orten. För övriga 15 öre pr mm.
Senkomna annonser (efter kl. 9 å tisdagar och fredagar) eller annonser å särskild begärd plats 18 öre pr mm. Lägsta annonspris kr. 3:40.

Predikoturer

5 söndagen i Fastan.
KÖPINGS kyrka: högm. kyrkoherde Fetterholm. Söndagsskola kl. halv 1. Aftonsång pastor Öman. Passionspredikan onsd. den 21 mars kl. 7 em. pastor Lederhorn.
RBJÖRNTORPS kyrka: högm. pastor Lederhorn.
TTHA kyrka: högm. pastor Öman.

5 söndagen i Fastan.
NSTORPS kyrka: högm. kl. halv 11 fm.
ERSTADS kyrka: högm. kl. 3 em.
TORPS kyrka: högm. kl. 2 em.

5 söndagen i Fastan.
TA kyrka: kl. 10 fm. prosten Tofft.
LEBY kyrka: kl. 2 em. prosten Tofft.
LARPS kyrka: kl. 10 fm. kommin. Engvall.
E kyrka: kl. 2 em. kommin. Engvall.

5 söndagen i Fastan.
BY kyrka: högm. kl. 10 fm. kyrkoherde Lindholm.
VATTNA kyrka: passionspred. kl. 4 em. kommin. Melin.
LLESTADS kyrka: högm. kl. 10 fm. kommin. Melin.

5 söndagen i Fastan.
GSDALA kyrka: fm.
NSTORPS kyrka: em.

5 söndagen i Fastan.
STIGS kyrka: kl. 4 em.
MENE kyrka: kl. 10 fm.

5 söndagen i Fastan.
SARPS kyrka: kl. 10 fm.
ABY kyrka: kl. 2 em.

5 söndagen i Fastan.
KSBERGS kyrka: kl. 3 em.
DDARPS kyrka: kl. 10 fm.

5 söndagen i Fastan.
JUNGAREDS kyrka: kl. 11 fm. Ljungkvist.
TEREDS kyrka: kl. 11 fm. Nilsson.

5 söndagen i Fastan.
IA kyrka: kl. halv 11 fm. kand. Bergqvist.
ÅNGSTORPS kyrka: kl. 3 em. prosten Lundblad.

Rantens missionshydda. Söndagen den 18 mars kl. 4 em. söndagsskola, kl. 6 em. predikan av reseombudet Karlsson.

Immanuelskyrkan. Fredag kl. 8 juniormöte. Lördag kl. 8 sångkörens övning. Söndag kl. 9,30 fm. söndagsskola, kl. 11 fm. O. Mellblom, kl. 1 juniormöte, kl. 8 em. offentligt ungdomsmöte, Mellblom m. fl. Måndag kl. 4 em. samlas syföreningen hos fru Karin Westlin, kl. 8 ungdomsföreningens arbetsmöte. Tisdag kl. 8 em. ungdomsföreningens möte.

Betelkapellet. Lördag kl. 5 em. barnmöte. Söndag kl. 9,45 fm. söndagsskola kl. 11 fm. predikan av W. Wilhelmsen. Kl. 4 em. församlingsmöte. Onsdag kl. 8 em. predikan och bönestund.

Johanniskyrkan. Lördag kl. 5 em. Juniorgossarnas arbetsmöte. Söndag kl. 11 fm. Magnusson. Kl. halv 1 söndagsskola. Kl. 5 em. Magnusson. Måndag kl. 8 em. De ungas arbetsmöte. Torsdag kl. 8 em. veckogudstjänst, Magnusson.

Mössebergs missionshus. Söndag kl. 11 fm. predikan av J. Synnergren. Kl. 9,30 fm. och 3 em. söndagsskola. Tisdag kl. 3 symöte, kl. 8 em. ungdomsf. uppbyggelsemöte.

Marka missionshus. Lördag kl. 7 em. predikan av J. Synnergren.

Gudhems missionshus. I morgon söndag kl. 6 em. predikan av Aron Andersson.

Vartofta missionshus. Söndag kl. 8 em. predikan av Karl Hansson från Västerg. mfg.

Göteve missionskapell. Predikan nästa lördag kl. 5, söndag kl. 10 och 3 samt måndag kl. 5. Talare kyrkoh. Rang, pred. Lavenius och Sandén m. fl.

Kättilstorps missionshus. Söndag kl. 3 em. missionsföreningens enskilda möte. Måndagen den 19 d:s kl. 7 em. predikan av Karl Hansson från Västergötl. mfg.

Badene missionshus. Tisdagen den 20 d:s kl. 7 em. predikan av Karl Hansson fr. Västerg. mfg.

Kymbo missionshus. Predikan onsdag d. 21 dennes kl. 7 em. av Karl Hansson. Mariebebådelsedag kl. 3 em. av K. Vising.

Brismene missionshus. Söndag den 18 kl. 6 J. P. Nordqvist, Kollekt.

Utvängstorps missionshus. Predikan söndagen den 18 mars kl. 4 em. av evangelist från Huskvarna.

Hornborga missionshus. Predikan tisdag och onsdag kl. 7 em. av ungdomsmissionär Theodor Öberg.

Högstena missionshus. Söndag den 18 mars kl. 3 em. och torsdag den 22 mars kl. 7,30 em. evang. E. Fredrikson och L. Håkansson.

Eltmkapellet, Kleva. Predikan lörd. den 17 kl. 8 em. söndag den 18 kl. 3 em., tisdag den 20 kl. 8 em. och torsdag den 22 kl. 8 em. samt i Ullened, Finnestorp, onsdagen den 21 kl. 8 em. av evang. Hildur Fransson, Rut Fast.

Millomgården, Gökhem. Söndag den 18 mars kl. 11 fm. predikan av Aron Andersson.

Floby, Fridhem. Tisdagen den 20 mars kl. halv 8 em. predikan av pastor W. Wilhelmsen.

Kinneved, Axtorp. Predikan hos J. Andersson måndag den 19 kl. 7 av J. P. Nordqvist från Jönköpings ansgarieförening.

Predikan i Skånum, Backg., den 19 mars kl. 6,30 em. den 20 kl. 5 em. av Sven P. Johansson.

Predikan bliver i Sjogerdala, onsdagen den 21 av kinamissionären Emmy Tornblad.

Födde

En SON.
Skara den 13 mars 1923.
Ingeborg och Einar Rudberg.

En SON.
Norrköping den 14 mars 1923.
Inga och Torsten Thorselius.
f. Jungner.

GUDHEMS MISSIONSHUS.

Missionsauktion

nästa onsdag den 21 kl. 4 em. Predikan av Aron Andersson.
Gåvor mottages med tacksamhet.
Alla välkomna!

Ett hjärtligt tack till tågmästare och konduktörer i Falköping-Ranten för blommorna som sändts till min makas Amanda Ströms bår.
Jönköping den 13 mars 1923.
Karl Ström.
Gulli.

Bröderna Wahls
Likkistfabrik och Begravningsbyrå
Välgjort lager av **likkistor, svepningar, begravningskransar och band** till lägsta priser. Efter önskan ombestyres begravningsbestyren.
Telefonbeställning från närgränsande stationer expedieras noggrant **och med första tåg.**
Större, svarta likkistor med svepning från kr. 25 till högre pris. Vitlackerade från kr. 60. Ekkistor kr. 200 med full utstyrsel.
Telefon 148.
Nederlag hos hr J. P. Nordqvist, Trädet. Tel. 4. 58

S O R G — S O R G

HATTAR
i alla prislägen. OBS.! Gaxlhatt med 2 mtr lång slöja **kr. 14:50.**
LAGERÉNS EFTR.,
(Lotten Ahlström)
Falköping.

Auktioner.

Fastighetsauktion.

Genom offentlig auktion, som förrättas å handl. Axel Spetz' kontor i Falköping onsdagen den 21 dennes kl. 12 midd. låter Aug. Gustafsson försälja sitt ägande 1/4 mtl **Ledsg. Sköttning,** med tillträde nu genast. Gården som är belägen 2 1/2 km. från Falköping har en areal av cirka 24 tunnland, därav 12 tnld bördig åkerjord, cirka 7 tnld prima odlad mosse och 5 tnld äng och betesmark. Prima bränntorvsmosse finnes. Å hemmanet födes 2 hästar och 7 kor samt smådjur. Spekulanter torde genom besök på stället, bäst göra sig underrättade om hemmanets beskaffenhet.
Köpe- och betalningsvillkoren tillkännagives vid utropet. Nödig prövningstid förbehålles.
Tåstorp, Falköping-Ranten, den 9 mars 1923.
B. Gustafson.
Tel. 386 Falköping. 1392

Genom
AUKTION,
— som hålles å —
Västra Kärr, Mullsjö,
torsdagen den 22 d:s kl. 1 e. m., låter patron F. Runberg och arrendatorn Karlsson försälja all därstädes befintlig yttre lösegendom såsom:

1 par arbetshästar om 10 och 14 år, 10 st. särdeles goda mjölkkor och betäckta kvigor, de flesta kalvfärdiga, 2 yngre kvigor, 3 får av oxforddownras, maskiner och jordbruksredskap av alla brukliga slag såsom arbetsvagnar och kälkar för par och enbet, 1 lastfjädervagn, ett par åkkälkar, 1 slättermaskin, 1 hästräfsa, 1 kultivator, 2 Hallaharvar, plogar, leårdrar, 2 hästhackor, 1 potatissorterare "Pär", 1 triör, 1 Vallaharpa, 1 separator, mjölkkärl, handredskap m. m.

Godkände inropare erhålla tre månaders betalningsanstånd och förbehålles äganderätten till inropad vara tills betalning blir erlagd.
Hablahester och Nätered den 13 mars 1923.
R. A. Högberg. Alfr. Johansson.
1475

Lösöreauktion.

I anseende till avflyttning från orten låter torparen Johan Karlsson genom offentlig auktion, som förrättas å
Mossatorpet Östra Gerum
tisdagen den 20 innevarande mars kl. 1 em. försälja hela sitt yttre och en del inre lösöre, varav nämnes:
1 sto i 5:te året, 3 likalviga kor, 3 kvigor, varav 1 likalvig, 1 stut, 1 får med lamm, 1 gristidd sugga, 1 gris, 14 unga höns, 1 ny åkvagn, 1 arbetsvagn, 1 åkskrinda, 1 par slädar, 1 tröskverk (kullager) med liggande vandring, hackelseverk, harpa, häckar, medbottnar, håva, plog, krok och harvar, hästhacka, selar, c:a 1,200 kg. prima utsädeshavre, potatis, ved m. m.
Av inre lösöreboet nämnes 1 vägg ur, vävstol samt div. enklare möbler.
Kände och vederhäftige inropare erhålla 3 månaders kredit, andra betala kontant. Äganderätten till inropad vara förbehålles tills densamma tillfullo betalts.
Tidaholm den 7 mars 1923.
1380 **Hugo Dahlén.**

Kungörelse.

Genom offentlig auktion, som förrättas i
MEDVÄGA, MARKA,
tisdagen den 20 innevarande mars kl. 1 e. m. låta sterbhusdelägarne efter Wilhelm Andersson försälja något möbler, 2 större taklampor, 1 järnspis, 1 större gryta, 1 separator, 2:ne smörkärnor, 1 tvättmaskin, beredda kalv- och fårskinn, 1 i godt skick varande damcykel, 1 decimalvåg med vikter, snickeriverktyg, redskapsvirke, kör- och åkerbrukredskap såsom plogar, krokar, flera st. lätt- och fjäderharvar, 1 åkvagn, 1 skrinda, 1 åksläde flera st. arbetsvagnar och slädar för par och enbet, selar, tömmar, betsel, draglinor, håvor, häckar, medbottnar, svinburar, svinhoar av sten, slättermaskin, hästriva tröskverk, sädesharpa, logredskap, hackelseverk m. m. Kreatur: 4 st. ston i ålder om 2, 4, 8 och 15 år, 7 st. kor i olika kalvställning, 6 st. kvigor därav 2 i kalvställning, 1 kvigkalv, 5 st. får 2 med lamm, 1 betäckt sugga, 1 sugga med grisar samt höns. Betalningsanstånd lämnas vederhäftige kände inropare i 3 månader, andra måste betala vid slaget eller ställa godkänd säkerhet innan varan får avhämtas. Dessutom förbehåller jag mig äganderätten för inropad vara tills den blivit betald.
Skår, Lilleg., Gökhem den 1 mars 1923.
1147 **A. G. Johansson.**

Fastighet till salu.

Genom offentlig auktion, som på stället förrättas måndagen den 26 d:s kl. 2 e. m. låta sterbhusdelägarna efter Johan Johansson försälja i sambruk varande 15/32 mtl **Kangsister, (Ödegården)** och 1/6 mtl **Ytterberg** med tillhörande lägenheten i Vilske Kleva socken att tillträdas den 15 nästa april. Detta hemman är ett av de bästa i orten, vackert läge, bra åbyggnader, jorden av bördig beskaffenhet, sommar- och vinterföder 5 hästar, 18 å 20 nötkreatur förutom smådjur. Skog finnes för eget behov. Vatten är inlett såväl till boningshus som ladugård. Köpevillkoren förmånliga, men skall köparen vara beredd att vid auktionen lämna 3,000 kr. såsom handpenning samt ställa godkänd säkerhet för återstoden av köpesumman. Närmare upplysningar vid auktionstillfället.
Skår Lilleg. den 15 mars 1923.
1486 **A. G. Johansson.**

Stor Avelsdjursauktion

hålles måndagen den 26 nästa mars kl. precis 1 em. å **Hällebergs egendom,** 8 km. från Vara, varvid försäljes 6 st. Ardennerhästar, därav 2 st. prem. berättigade ston, härst. 389 wet., 1 ädel 5-årig häst, pristagare vid travtävling 1922, 30 stycken betäckta och obetäckta Ayrshirekvigor, stamboksberättigade, 1 st. riksstamboksberättigad Lågland stjur 1 1/2 år, stamboksförda Oxfordsfår, 1 bagge och 3 st. dräktiga tackor, 4 st. högdräktiga Ungsuggor av yorkshire- och dansk lantras, betäckta av renrasig yorkshireorne, 11 mån., vilken även försäljes samt 3 st. slaktkor.
Mayerstrierad Segerhavre, utsädet inköpt direkt från Svalöf 1922. havrehalm och råghalm. Ett större parti ost m. m.
Katalog erhålles från Hällebergs gårdskontor eller hos undertecknade.
Betalningstid den 1 nästa september eller vid anfordran. Äganderätten till inropad vara förbehålles tills den blir till fullo betald.
Björklunda, Järpås, och Vara den 21 februari 1923.
MAG. ROLAND. 1448 **P. PERSSON.**

På grund av egendomens utarrendering och upphörande med jordbruket låter godsägaren J. G. Pettersson, genom auktion å stället **torsdagen den 22 innev. mars med början kl. 12** i

Ekgården, Härlunda,

bel. c:a 10 km. från Skara, försälja all sin yttre lösegendom, varav nämnes:
40 st. nötkreatur, därav 25 kor i olika ställningar, 2 tjurar, **2 par grova dragoxar** och resten ungnöt,
7 st. får med lamm och **en flock höns,**
6 st. hästar, därav 4 i ålder 3—10 år samt 2 ungston 1 och 2 år gamla.
Åker- och körredskap av varjehanda i orten förekommande slag såsom arbetsvagnar och kälkar med häckar och korgar, harvar, plogar och krokar, radsåningsmaskin, cambridgevält, slättermaskin, hästräfsor.
Diverse handredskap, loge- och magasinsinventarier, 1 halvränsande tröskverk med vandring, hackelseverk, potatissorterare, 1 vurst, skåningvagn, mjölkvagn, åkskrinda, **selar** och remtyg, länkar och linor, redskapsvirke m. m.
Kände, vederhäftige inropare erhålla räntefri kredit till den 1 nästa sept. med mig förbehållen äganderätt till inropade varan till dess den blivit gulden.
Kaffe och smörgåsar bliva att tillgå.
Skara den 8 mars 1923.
1435 **J. W. STORM.**

Kungörelse.

Genom offentlig auktion som förrättas i **Stora Äleberg, Gökhem,** onsdagen den 4 nästa april kl. 3 em. låter Karl Falk försälja cirka 600 alnar byggnadstimmer, 2 tolfter 1 1/2 tum torr plank, cirka 30 tolfter 1:ma bräder i olika dimensioner, passande virke till håvor, flera tolfter sparrar av gran, 3 famnar kastved, 5 st. betäckta ungsuggor, 2 st. 4 mån. sogrisar.
Endast av mig kände vederhäftige inropare lämnas 3 mån. kredit. Andra måste betala kontant innan varan får avhämtas.
Skår, Lilleg., den 14 mars 1923.
1464 **A. G. Johansson.**

Lösöreauktion

förrättas i
Nolgården Kälvene
måndagen den 26 dennes kl. 3 em., varvid Filip Andersson därstädes till följd av avflyttning från stället låter försälja: 1 ett års hingstföl, 2 goda kor i kalvställning, 2 kvigor samt 2 betäckta suggor; slättermaskin Viking med skördeapparat, enbetsvagn, skrinda, häck- och medbottnar, ställbar fjäderharv, slättharvar, krok, draglinor och svänglar, seldon, en Vallasädesharpa, decimalvåg med vikter, 500 kg. E-utsädeshavre, sättpotatis, rovor, en herrcykel, hyvelbänk och snickareverktyg m. m.
Tre månaders kredit för av mig betrodde eller vid anfordran.
Kälvene den 14 mars 1923.
1441 **A. P. E. Engström.**

Lösöreauktion

förrättas torsdagen den 22 dennes kl. 2 em.
i Bryngelsg., Vestorp, Floby,
därvid Carl Jonsson till följd av avflyttning från stället låter försälja:
Inre lösöre varav nämnes: 1 orgel, 4 byråar, bord, därav 1 skrivbord, skänkar, stolar, sängar, soffor och lampor, 1 hyvelbänk, 1 svarvstol, laggkärl och något bräder, 1 skrinda, 1 väg med vikter, 14 höns, 2 bisamhällen och bikupor, 1 begagnad damcykel m. m.
Betalningsanstånd i 3 mån. eller vid anfordran.
Floby den 12 mars 1923.
1405 **A. Ottergren.**

Lösöreauktion.

Genom offentlig auktion, som förrättas
i Fröarebron, Sörg., Gökhem,
måndagen den 19 innev. mars kl. 1 e. m. kommer att försäljas all kvarlåtenskapen efter avlidna makarna Andersson, därstädes av möbler och husgerådssaker, glas och porslin, koppar-, järn- och blecksaker, sängkläder, de avlidnas gångkläder, ved, torv och potatis m. m.
Ett boningshus med tillhörande vedbod (ryggåsstuga) att från stället avflyttas. Vederhäftige inropare erhålla kredit i 3 månader andra betala kontant vid anfordran.
Stallmästareg., Gökhem den 10 mars 1923.
1428 **Hilmer Gustafsson.**

Lösöreauktion.

Genom offentlig auktion som förrättas i **St. Ambjörntorp, Gudhem,** måndagen den 19 dennes kl. 1 em. låter Carl Gustafson därstädes på grund av upphört jordbruk försälja all sin yttre lösegendom varav nämnes:
2 stycken äldre ston.
3 stycken goda mjölkkor och 1 kviga.
1 åkvagn, arbetsvagnar, slädar och selar, plog, krok och harvar, 1 tröskverk, 1 halckelseverk, en nästan ny separator, 1 smörkärna jämte mycket annat som ej här kan specificeras.
Tre månaders betalningsanstånd för kände köpare.
Tåstorp, Falköping-R., den 9 mars 1923.
1391 **B. Gustafson.**

Lösöreauktion.

Genom offentlig auktion, som förrättas i
Storegården, Påverås, Marka
måndagen den 26 innev. mars kl. 2 em., låter Karl Gustafsson, på grund av upphörande med jordbruket därstädes försälja:
Åkerbruks- och körredskap av vagnar och slädar för par och enbet, harvar, en åkervält, en hökorg, en skrinda, tröskverk, sädesharpa m. m.
Kreatur: En ko, en betäckt kviga, en unghäst, 3 st. får med lamm.
En del inre lösöre av möbler, en centrifugkärna m. m.
Vederhäftige inropare erhålla kredit i tre mån., andre betala kontant vid anfordran. Äganderätten till inropad vara förbehålles tills full betalning erlagts.
Stallmästaregården, Gökhem d. 14 mars 1923.
1484 **Hilmer Gustafsson.**

Lösöreauktion.

Genom offentlig auktion, som förrättas i
Qvissle, Trevattna,
nästa tisdag den 20:de dennes kl. 12 på dagen, låter C. J. Johansson i anseende till avträde med jordbruket försälja sin lösegendom, bestående av möbler av varjehanda slag samt en orgel m. m. som i ett gammalt bo finnes, 2 separatorer, 1 Decimal; Kör- och åkerbruksredskaper såsom plogar, krokar, slätt- och fjäderharvar, 1 åkvagn, flera st. arbetsvagnar och slädar, selar, tömmar och draglinor, håvar, häckar, medbottnar m. m., 1 tröskverk, sädesharpa, hackelseverk och logredskap.
Kreatur: 3 st. hästar, 9 st. kor i olika kalvställning, 1 kviga och en kalv, 1 betäckt sugga och 4 st. grisar samt höns.
Betalningsanstånd lämnas vederhäftige kände inropare i 3 månader andra måste betala vid slaget eller ställa antaglig säkerhet innan varan får avhämtas. Dessutom förbehåller jag mig äganderätten för inropad vara tills den bliver betald.
Floby den 14 mars 1923.
1485 **Frans Persson.**

Lösöreauktion.

I anseende till avflyttning från orten låter arrendatorn S. Andersson, genom offentlig auktion, som förrättas å
lägenheten Strömslund, Kvinnevad i Skörstorps socken,
torsdagen den 22 innev. mars kl. 1 em. försälja hela sitt såväl inre som yttre lösöre varav nämnes:
1 vallack, 12 år, 1 kviga, 35 st. unga höns, arbetsvagn, 1 plog, 1 krok, 1 fjäderharv, något kläverfrö, div. snickareverktyg m. m. all redskap nästan ny.
Av inre lösöre nämnes: 1 väggur, 1 väckarur, 1 fickur, 1 guitarr, 1 elektr. strykjärn, något kläder, div. husgerådssaker m. m.
Kände och vederhäftige inropare erhålla 3 månaders kredit, andra betala kontant. Äganderätten till inropad vara förbehålles tills densamma tillfullo betalts.
Brog., Skörstorp den 14 mars 1923.
1474 **Fredrik Johansson.**

Fastighetsauktion.

Genom auktion i
Strömslund,
intill **Sandhems station,**
lördagen den 7 nästa april kl. 11f m. försäljes ovannämnda lägenhet, med tillträde efter överenskommelse, arealen utgör 18 ar.
Boningshuset innehåller 5 rum och 4 kök. Nödiga uthus.
Ett i närheten liggande jordområde, 3,3990 har försäljes särskilt.
Samma dag kl. 2 em. försäljes därvarande lösöre såsom: 1 häst, 1 ko, diverse körredskap, samt inre lösöre av div. möbler och husgeråd m. m.
Köpe- och betalningsvillkoren tillkännagivas före utropet å fastigheten, i övrigt 3 månaders kredit, okände betala kontant eller ställa säkerhet.
Rullesås, Sandhem d. 15 mars 1923.
1493 **Carl Fredriksson.**

Lösöreauktion.

På grund av upphörande med jordbruket låter P. J. Andersson
i Lyckegården, Kungslena
genom auktion därstädes måndagen den 19 mars kl. 1 e. m. försälja allt yttre och en del inre lösöre varav nämnes:
Kreatur: en häst, 6 år, samt ett sto 12 år, 4 st. kor i olika kalvställning, 5 st. ungnöt samt en grisfärdig sugga.
Maskiner: åker- och körredskap; en slättermaskin med skördeapparat, en hästräfsa, ett tröskverk med vandring, vallaharpa, fläktharpa, hackelseverk, rofskärare, arbetsvagnar, slädar, plogar, krokar, harvar, medbottnar, långdårer, en cambridgevält, en bättre åkvagn, åkskrinda, seldon, decimalvåg, laggkärl, en separator (Alfa) en dito kärna, en mangel samt en del möbler, m. m.
Kände och vederhäftige inropare erhålla kredit till den 1 nästa sept. Äganderätten till inropad vara förbehålles till densamma blivit till fullo betald.
Kungslena, Kavlås den 7 mars 1923.
1482 *Th. E. Anderson.*

Sammanträden

Falköpings skyttegilles medlemmar

kallas till ordinarie sammanträde å rådhuset måndagen den 26 mars kl. 7. e. m.
1328 **Styrelsen.**

Falköpings Sjuk- o. Begravningshjälpskassas

medlemmar sammanträder å Rådhuset söndagen den 18 mars kl. 2,30 em. för uppbörd, samt behandling av § 39 a. b. c. stadgarna.
Nya medlemmar välkomna.
1466 **STYRELSEN.**

Ordinarie bolagsstämma

med **Asle Mossänkningsbolag** hålles i Tiarps folkskola måndagen den 26 dennes kl. 4 em. för behandling av de i bolagets reglemente § 7 omförmälda ärenden, ävensom besluts fattande om placering av fondens medel.
Karleby den 12 mars 1923.
1414 **J. Th. Svensson.**

Floby landtmannaförenings medlemmar

kallas härmed till extra sammanträde i föreningens lokal måndagen den 19 mars kl. 6 e. m. för att besluta om bortförande eller eventuell försäljning av föreningens magasin.
1471 **Styrelsen.**

Skaraborgs läns städers Hypoteksförening.

Ordinarie sammankomst hålles å Skaraborgsbankens sessionssal härstädes **Fredagen den 6 april kl. 12,30 em.**
Skövde den 8 mars 1923.
1446 **Styrelsen.**

Skaraborgs läns Andelssvinslakteriförenings

medlemmar kallas till ordinarie föreningsstämma torsdagen den 29 mars 1923 kl. 1,30 em. å Lantmannaskolan, Skara, varvid ärenden enligt föreningens stadgar § 24 förekomma jämte fråga om stadsfästande av de vid föreningsstämman 18/12 1922 fattade besluten om ändring av stadgarna §§ 8, 9, 13, 14, 22, 24, 26, 29 samt eventuelle förrättande av genom stadgeändringarna föranledda val.
Medlemmar, som önska deltaga i rösträkningen, bedes anmäla detta till kontoret snarast möjligt, i varje fall senast kl. 10 fm. den dag stämman hålles.
Skara den 16 mars 1923.
1447 **Styrelsen.**

Kungörelse.

Sedan undertecknad, statens lantbruksingenjör av Kungl. Maj:ts befallningshavande i länet blivit förordnad, att jämlikt föreskrifterna i gällande vattenlag förrätta syn angående utdikning av vissa trakter av den så kallade Mönarps mosse, i ändamål att torrlägga vattenskadade marker belägna inom Floby, Göteve, Grolanda, Kinneveds och Luttra socknar uti Vilske, Frökinds och Vartofta härader av Skaraborgs län, har allmänt sammanträde av mig blivit utlyst att hållas i Slutarps småskola, tisdagen den 3:dje nu instundande april kl. 2 em. och varda alla de, som hava egen eller annans rätt att därvid bevaka, härigenom kallade att tillstädeskomma.
Skövde den 9 mars 1923.
Ex officio
GUSTAF SJÖBERG.
Statens lantbruksingenjör.
1439

Från landskommunerna.

Luttra.
Ordinarie kommunalstämma hålles i folkskolan den 23 mars kl. 3 e. m. Kommunalnämnden halv 3 e. m.
1483 **Ordföranden.**

Gödningsämnen

av höga kontrollerade kvalitéer erhålles genom
LANDTMANNAFÖRENINGARNA.
Goda säckar. Gynnsamma betalningsvillkor.
INGIV ORDER.
CENTRALFÖRENINGEN
Rt. 565—566. *LIDKÖPING.* *Rt. 565—566.*
Chef. bost. 569. 1444 *Chef. bost. 569.*

SKARABORGS ENSKILDA BANK
NOTARIATAVDELNING
- SKÖVDE -
CHEF: V. AUDITÖR Å. T. BERGQVIST.
Förmögenhetsförvaltning
under bankens garanti.
Boutredningar - Arvskiften - Bolagsärenden
Uppdrag mottagas vid bankens samtliga kontor.

Gustav Hulténs Advokatbyrå

Nya Trädgårdsg. 10. FALKÖPING. Tel. 557.
Alla juridiska uppdrag. 255

Lanthushållsskolan i Stenstorp

börjar ny 15 veckors kurs d. 25 april. Praktisk och teoretisk undervisning i allt som tillhör skötandet av ett hem på landet. Friplatser och statsunderstöd åt behövande. Prospekt gratis från skolans rektor Dr **Georg Arninge, Stenstorp.** 1366

Skaraborgs Läns Folkhögskola

— Stenstorp —

börjar ny kurs för kvinnor den 3 maj kl. 4 em. Undervisning i allmänbildande och praktiska ämnen, särskilt kvinnl. slöjd. Friplatser och statsunderstöd åt behövande. Prospekt gratis genom skolans rektor d:r **Georg Arninge, Stenstorp.** 1367

Nordiska Handelsbanken

gottgör å
Depositions-, & Kapitalräkning
högsta gällande ränta.
— 135 bankkontor. —
Kontor i Falköping, Floby, Habo, Mullsjö, Åsarp.

Aktiebolaget Sydsvenska Banken

mottager insättningar å
DEPOSITIONS-, KAPITAL- & SPARKASSERÄKNING
till
HÖGSTA gällande ränta.
Kassa-Fack uthyres. 150

Hushållningssällskapets kungörelse.

Premiering av mindre jordbruk och mindre odlingsföretag
kommer under instundande sommar att äga rum inom länets östra premieringsdistrikt, omfattande Kåkinds och Gudhems, Hjo, Vartofta samt Vilske och Frökinds häraders kretsavdelningar.

För premieringen av mindre jordbruk gäller:
Berättigad till deltagande i premieringen är alla jordbruk med en åkerareal av lägst 2 och högst 15 hektar, vars idkare har detsamma till **uteslutande** eller åtminstone **huvudsaklig näring.**
På grund av Kungl. Maj:ts beslut att statsbidrag till penningpris för innevarande år icke må beviljas, komma pris i form av penningar ej att utdelas vid årets premieringar av mindre jordbruk. Däremot kan deltagare i premieringen tilldelas s. k. premielån för utförande av visse angivet förbättringsarbete vid hans jordbruk. Dylikt premielån utgår med högst 125 kr. och behöver ej återbetalas, om förbättringsarbetet i fråga vid av premieringsnämnden senare verkställd besiktning befinnes utfört på föreskrivet sätt.

För premiering av mindre odlingsföretag gäller:
Premie för odlingsarbete tilldelas den, som vid tiden för odlingens början äger brukat högst 10 hektar åker eller odlad äng, och gives företräde åt den, som gives företräde åt dem, som vid premieringen innehar garna... brutit hela eller större delen av sin jord.
Odlingsarbetet skall vara utfört av den, som vid premieringen innehar garna..., må ej hava företagits tidigare än högst 3 år före samma premiering. Ej heller må anslag av staten eller hushållningssällskapet förut hava erhållits för samma arbete.
Premierna utgöras av penningpris till ett belopp av högst 200 kr.
Anmälningar om deltagande i premieringarna — såväl av mindre jordbruk som av mindre odlingsföretag — skola avgivas å särskilda härför avsedda blanketter och vara inlämnade till Hushållningssällskapets expedition, adr. Skara, **före den 1 instundande maj.**
Erforderliga upplysningar i övrigt rörande premieringarna erhållas vid hänvändelse till Hushållningssällskapets expedition, som även på begäran tillhandahåller anmälningsblanketter.
Skara i mars 1923.
1478 **Premieringsnämnden.**

STOCKHOLM.
Skandinaviens största lifförsäkringsbolag.
1922: Ny lifförsäkringssumma över 52,700,000 kronor.
Ansvarssumma vid årets slut över 577,000,000 kronor.
De försäkrades kontanta vinst hittills sammanlagt över 23,700,000 kronor.
1921 års bokslut:
De försäkrades kontanta årsvinst: 1,810,089 kronor.
Aktieägarnas utdelning är begränsad till 30,000 kronor om året.
Tillgångar: över 142,000,000 kronor.
1375 a
Agenter i **Falköping:** Korrespondenten Viktor Fredrikson, Landbogatan 1, Redaktor Erik P. Vrang, **Falköping-Ranten:** Lokförare J. F. Brandt, **Floby:** Bankkamrer E. Jason Hedbrant, **Kättilstorp:** Handl. C. A. Andersson. 1375 a

---

Ramlösa-vatten

Nederlag i Falköping: Johansson & Plith, Rikstel. 265 Falköping stad, Rikst. 322 Falköping-Ranten, Rikstel. 261 Mösseberg. 806

Endast det bästa är gott nog då det gäller
▪TAKTEGEL▪
tillse därför att Ni får ett verkligt förstklassigt och väl sorterat fabrikat. Begär offert å VRENA TEGELBRUKS tillverkning.
Ombud för FALKÖPING med omnejd: **Standard Träindustri, Falk.-Ranten. Tel. 513.**
Ombud för FLOBY med omnejd: **Trävaruhandl. A. Ljungqvist, Floby. Tel. 16 a.**
108 b

-39-
R-E1a-1768

Sabbatstankar.

Då visade sig för honom en ängel från himmelen, som styrkte honom.
Luk. 22: 43.

I ångest och blodssvett låg Människosonen, kämpande mot sig själv. Men han fick tröst av himmelen, och trösten gav honom kraft att övervinna dödens förskräckelse. Han stod frimodigt upp och gick korset till mötes. Gud styrkte honom.

Det finns tröst i Getsemane. Det finns tröst även för mig. Så får var och en tänka, som tror på sin Fader i himmelen, och den tanken skingrar de mörka Getsemanetankarna kring vår själ. Lidandets kalk är bittrast, då den sättes oss för munnen, bittrare än sedan, då vi måste tömma den. På förhand känns det omöjligt att kunna uthärda smärtan, och själen gripes av ångest. Det strider emot vår natur att lida och dö. Masken slingrar sig förfärad undan den trampande foten. Så göra ock vi människor allt för att undslippa sjukdomen, som griper efter sitt rov. Vi vilja ej plågas och täras bort. Nej, vi vilja njuta hälsans glädje, vi vilja leva.

Se, just denna vår vilja måste böjas under en högre vilja, men det är just detta som synes så omöjligt. Att vara nöjd och tålig överstiger våra egna krafter. Att undergivet bedja den tredje bönen: Ske din vilja! är mer än en moder kan lära sitt eget älskade barn. Därtill fordras kraft av höjden. Men Herren styrker oss, så att våra knotande tankar tystna och vi istället tänka: Herren får göra med mig såsom han vill.

Det är trösten från ovan, som giver oss sådan kraft. Guds Ande tänker för oss och lär oss att säga så till oss själva: Herren är hos mig. Då känna vi oss ej ensamma och övergivna. Ja, Herrens närvaro få vi på lidandets läger erfara starkare än annorstädes. En outsäglig frid, kommer över oss och de oroliga, ängsliga tankarna vika. Hur skall det bli? Den frågan marterade oss, men vi lämna allt ifrån oss i Guds händer.

Herren hjälper. Den tanken ger tröst. Nyss grepo vi kanske efter de egna planernas stöd, men de veko såsom halmstrån på vattnet. Herren hjälper. Den trösten är klippan, som ej sviker den drunknandes famlande händer.

Herren älskar mig. Så känns det ej, när vi kvida under agan, men när Anden viskar så i vår själ, våga vi tro det. Den naturliga smärtan tar stundom överhand, och då tvivla vi, ängslas och våndas, men starkare är Guds kärlek, som utgjutes i vårt hjärta. Vi sluta oss tätt intill Fadersfamnen, och allt går upp i denna ljuva känsla: Gud älskar sina barn. Gud älskar mig. Jag får gå hem. Det är den sista trösten, som lyser och förvandlar det dystra Getsemane till en himmelens förgård. Då lyftes vårt hjärta upp över kval och nöd, och denna tidens lidanden bliva ett intet emot den härlighet, som skall uppenbaras på oss. Det går över. "Törnet byter du i palmer och sorgerop i glädjepsalmer". Detta är det kristna hoppet, som styrker oss, så att vi förmå undergivet kämpa trons goda kamp till slut, undergivet bedjande: Ske din vilja.

O, lär oss att bedja: Din vilja ske!
Din tröstande ängel låt oss se
I själskampens bittra stunder,
Oss styrk i Getsemane!

Paul Nilsson.

FALKÖPING.

Pastoratsstämma

med Falköpings pastorats församlingar hölls i tisdags för avgivande av infordrat yttrande över arrendatorns av Prästbolet anhållan, att den i mars månad 1919 fastställda årliga arrendesumman, 2,900 kr., vartill komme en årlig nybyggnadssumma å 800 kr., måtte minskas med 900 kr. Då ifrågavarande arrendesumma måste anses alldeles för hög i förhållande till den avkastning, lantbruket å Prästbolet lämnar, enär priset å lantmannaprodukter numera är icke ens hälften av det pris, som erhölls vid arrendets övertagande, under det att löner och övriga omkostnader för jordbrukets bedrivande sjunkit med endast en bråkdel, och då dessutom pastoratet ej skulle tillskyndas någon som helst utgift genom eventuell minskning av arrendesumman, enär arrendemedlen oavkortade måste av pastoratet inlevereras till kyrkofonden, fann pastoratsstämman skäligt att tillstyrka bifall till den gjorda framställningen.

Bio.

Hotell Hummergångens Hyresgäster, som nu gives å Falköpings biograftheater är säkerligen en [illegible] filmerna inom den komiska genren. Den är på alla händer väl inspelad och bjuder dessutom på ett innehåll, som sällan förekommer i ett lustspel. Huvudfigurerna, Fyrtornet och Släpvagnen, motsvarade förväntningarna, vilket kan vara beröm nog, och avlockade den syn- och hörbarligen belåtna publiken en myckenhet av skrattsalvor. Stycket är värt den bästa rekommendation.

— Odéon har f. n. på programmet den stora Griffith-filmen "De föräldralösa". Filmen är en av romantisk spänning mättad historia om två föräldralösa fostersystrars öden med franska revolutionen som bakgrund, och regissören har av detta rika materiel skapat ett drama av stora mått, realistiskt i detaljerna och med imponerande masseffekter. Filmen är fylld av ett intensivt liv, och spänningen som hela tiden är våldsamt stark stegras i sista akten till ytterlighet. De båda föräldralösas roller utföras av syskonen Gish, av vilka alldeles särskilt Lilian, som innehar huvudrollen, uppnår stark effekt med sitt själfulla, egenartade spel. Den unge chevalier de Vaudrey spelas sympatiskt av österrikaren Joseph Schildkraut, som är så bildskön man någonsin kan fordra av en filmhjälte. Danton spelas ypperligt av Monte Blue, och filmen vimlar f. ö. av olika typer, revolutionsmän, aristokrater och gatans pöbel.

"De föräldralösa" är en film som den biointresserade ej bör försumma att se.

Falköpings manskör

giver konsert i Stenstorps kyrka nästa söndag kl. 3 em. enligt ett väl valt och värdefullt program.

Wandervogel.

För dem som icke förut känna till den ideella tyska ungdomsrörelsen, vilken bär ovanskrivna namn, gives utmärkt tillfälle att tisdagen den 20 mars kl. 7 em. å samskolans högtidssal härstädes få åhöra ett föredrag med ljusbilder om den tyska Wandervogelungdomen, dess liv och dess idéer. Föredraget blir av så mycket större intresse, emedan föredragshållaren Günter Keiser från Berlin, är en av Wandervogels ledare.

För svenska förhållanden hyser Günter Keiser det varmaste intresse, och 1921 genomvandrade han själv till fots de fyra nordiska länderna, Sverige, Norge, Finland och Danmark. Föredraget hålles på svenska språket.

Teater.

Vi påminna om föreställningen i afton, då Ivar Kallings sällskap uppför sin senaste revysuccès, Konung för en natt.

— Som vi förut påpekat ger Allan Rydings sällskap om tisdag August Strindbergs storslagna skådespel "Fadren" på Falköpings teater.

Naturligtvis ställer ett sådant skådespel som Fadren mycket stora fordringar på framställarna, men vi ha all anledning tro, att Allan Rydings välkända sällskap skall ge det en värdig tolkning, helst då såväl fru Margot Ryding som dir. Allan Ryding återfinnas på programmet.

Biljetter till mycket låga priser säljes utan förköpsförhöjning.

Om tisdag kl. 5 em. giver Allan Rydings sällskap som bekant det populära sagospelet "Lilla Rödluvan".

Årsmöte

hölls med Falköpings kretsloge av I. O. G. T. hos logen Falbygden söndagen den 11 d:s, varvid samtliga loger inom kretsen voro representerade med tillsammans c:a ett 20-tal ombud samt dessutom ett stort antal övriga medlemmar från de olika logerna. Mötet öppnades kl. 10,15 fm. av K. T. hr John Johnsson, varefter ordet överlämnades åt ordenschefen för Sveriges storloge hr E. Strandman från Karlstad, som hedrade mötet med sin närvaro.

Kretslogegraden meddelades till 11 st. gradsökande.

Tjänstmännens rapporter över det gångna arbetsåret jämte revisionsberättelse föredrogs och lades med godkännande till handlingarna, och styrelsen tilldelades på förslag av revisorerna, full och tacksam ansvarsfrihet.

Till styrelse för det nya arbetsåret valdes: Till K. T. hr John Johnsson, v. K. T. hr Frits Ek, K. S. hr Oscar Lagergren, K. Sk. hr J. S. Pettersson, K. V. I. hr Lindholm, K. I. U. fröken M. Sjöblom, K. St. L. hr R. Larsson, K. H. fröken Svea Arvidsson, F. K. T. hr J. Holmberg.

Till revisorer valdes hrr Nylén och Richert med F. Thorén och S. Axelsson som ers.

Vidare avhölls extra distr.-logemöte för meddelande av tredje graden, som tilldelades ett flertal gradsökande.

Efter mötets slut höll logen Falbygden sin 41-årsfest varvid högtidstalet hölls av O. T. hr Strandman, som på ett ingående sätt berörde nykterhetsfrågans läge efter förbudsomröstningen, samt manade till ansvarskänsla, med hänsyn till frågans framtida utveckling. Bl. a. medverkade dessutom Falköpings manskör, som bjöd på ett flertal sångnummer.

På kv. höll logen Falbygden högtidsmöte med anledning av årsdagen av logens bildande, varvid hr Strandman höll föreläsning, belyst med skioptikonbilder över ämnet: En norrlandsfärd — från Trondhjem till Nordkap.

Fastighetsaffär.

Huset n:r 10 Östertullsgatan här i staden är av hr A. Gustafsson försålt till föreståndaren Bruno Larsson, för en köpesumma av 23,500 kr. Affären är förmedlad genom Pehr Anderssons fastighetsaffär härstädes.

Kyrkostämma

med Torbjörntorps församl. sistlidne tisdag beslutade på skolrådets förslag och med godkännande av dess motivering att f. n. ej låta inköpa av folkskoleinspektören påyrkade zoologiska planscher, enär skolan tillhöriga 8 st. Bilder från djurriket ännu några år kunde för sitt ändamål användas, men att däremot av inspektören föreslagna 5 serier botaniska planscher skulle ofördröjligen inköpas och erforderliga medel tagas ur posten oförutsedda utgifter. Dessutom beslutades inköp av 15 ex. Selma Lagerlöfs Nils Holgerssons underbara resa i tvänne band samt för småskolans räkning en s. k. räknelåda, åskådningsmateriell för den första räkneundervisningen.

Folkskolläraren S. B. Källén, som under innevarande år fyller 60 år och därmed är skyldig avgå från sin befattning, hade hos skolrådet anhållit att få kvarstå i tjänsten ytterligare ett år efter uppnådd pensionsålder, med anledning varav skolrådet beslutade infordra folkskoleinspektörens yttrande över denna hr Källéns anhållan.

Floby månadsmarknad

inträffar fredagen den 23 mars.

Kyrkoherdeinstallation

i förening med biskopsvisitation kommer att hållas i Grolanda den 7 och 8 instundande april.

Såpan

har av fabrikerna höjts med ytterligare 7 öre pr kg.

Församlingsafton

förekom i Slöta församlingssal sistlidne tisdag med föredrag av prosten Tofft samt sång. Talaren lämnade en intressant och medryckande framställning över det i Stockholm nyligen hållna kyrkliga mötet, om de religiösa spörsmål, som där behandlades och innehållet av flera tal, som höllos där samt om den livaktighet och offervilligheet som besjälar Sveriges kyrkofolk, då det gäller att värna och upprätthålla Sveriges kyrka.

Några av de nya psalmerna sjöngos: n:r 533, 561 och 576.

Skolstriden i Kleva.

Med anledning av oppositionen mot vardagsläsningen i Kleva småskola hade kyrko- och skolrådet till den 10 d:s sammankallat barnens föräldrar för att uppmana dem att ställa sig till efterrättelse k. m:t beslut angående heltidsläsning samt påvisa de följder, som tredska i skolgången kan medföra enl. par. 51 folkskolestadgan. Folkskoleinspektören har redan avstyrkt statsbidraget till Kleva.

Barnens föräldrar hade mangrant kommit tillstädes och efter själva mötet blev det ett livligt meningsutbyte.

Födelsedagar.

65 år fyllde i går fabr. S. E. Medin härstädes.

— 60 år fyllde den 11 d:s hemmansägaren Sanfrid Eliasson, Jutegården, Slöta. Den dagen stod hans hem såsom eljest öppet för gästbesök och han blev också på aftonen hyllad med talrik uppvaktning av släkt och vänner, bland vilka rådde en animerad stämning. Festen som avslöts med supé frampå småtimmarna. Utom att varda hjärtligt hälsad och lyckönskad på sin högtidsdag blev han även hyllad med värdefulla presenter, blommor och tal. Bland presenterna märktes ett guldur. I talen, som blevo flera, bl. a. av prosten Tofft och kommunalordföranden, framhöllos den tjänstvillighet Eliasson lagt i dagen som mångårig och intresserad kyrko- och skolrådsledamot, kommunalman och jordbrukare m. m. samt hans vänsälla väsen och redbarhet i vandel och verksamhet.

— 40 år fyllde sistlidne söndag hemmansägaren och kyrkovärden Karl Johansson, Sörgården, Nöttorp, Mularp.

Med anledning av högtidsdagen hade ett stort antal släktingar och vänner samlats i jubilarens hem för att uppvakta honom. Genom pastor Engvall, Åsle, överlämnades till hr Johansson och hans fru, som för några dagar sedan också fyllde 40 år, ett stort antal dyrbara presenter såsom guldur, rökställ m. m. De uppvaktande bjödos av herrskapet Johansson på kaffe och supé.

— 40 år fyllde den 11 dennes lantbrukaren T. Ahlberg, Luttra, och blev med anledning härav i tidig morgonstund uppvaktad av en deputation, som å vänners och grannars vägnar förutom "käppen" samt blommor överlämnade en möbel i björk. Telegram från avlägset boende släkt och vänner anlände sedan under dagens lopp. Senare voro omkring 50 gäster inbjudna till jubilarens hem på supé. Hr Ahlberg har bl. a. gjort sig känd som en framstående fruktodlare och har en stor, rikt bärande fruktträdgård omkring sitt hem.

Begravning.

Till gravens tysta vila å Brismene kyrkogård fördes i torsdags stoftet efter avlidna hustrun Augusta Andersson från Klockaregården.

Under klockringning och orgelns toner inbars den rikt krans- och blomsterhöljda kistan och nedsattes i kyrkans kor, därvid psalmen 452 sjöngs, varefter pastor Uggla från Timmele höll en av djupt allvar präglad dödsbetraktelse med ledning ur Ebr.-brevets 4 kap.: "Guds sabbatsvila" samt förrättade jordfästningen. Efter akten sjöngs ps. 487: v. 6, varpå begravningsmässan på ett förtjänstfullt sätt utfördes av pastor Uggla. Sedan ps. 221: v. 3 avsjungits utbars kistan under tonerna av en sorgmarsch och nedsänktes under klockringning i graven, därvid även sång utfördes av medl. från missionsföreningen.

Den avlidna, som en längre tid varit sjuklig, var vid sin död 77 år. Hon var en stilla och försynt kvinna, en ödmjuk och from personlighet, en varm vän av den frireligiösa verksamheten, samt lämnar ett stort tomrum efter sig hos åldrig make samt barn och barnbarn.

Till nykterhetskursen i Lidköping

ha utöver vad som tidigare meddelats bl. a. följande anslag beviljats: Tidaholms stad kr. 150, Agnetorps kommun kr. 25 och Vara kretsloge av I. O. G. T. kr. 10.

Missionsdagar

anordnas genom Skara stifts missionsråd den 7 och 8 april i Grästorp, den 10 och 11 april i Hjo och den 12—15 april i Lidköping under medverkan bl. a. av missionär J. E. Norenius och missionssekreteraren pastor Gunnar Dahlqvist.

Svinpremieringens ordnande.

Lantbruksstyrelsen har förordnat statskonsulenten i svinskötsel N. Landberg, Eslöv, att biträda bl. a. Skaraborgs läns hushållningssällskap vid premiering av svin inom respektive premieringsdistrikt.

Veterinärinrättningen i Skara

Till erhållande av befattningen som föreståndare för veterinärinrättningen i Skara har medicinalstyrelsen föreslagit distriktsveterinären K. N. G. Karlberg i Lidköping. Häröver ha besvär anförts hos k. m:t av dels vik. föreståndaren distriktsveterinären i Ockelbo distrikt Vidar Behm och dels distriktsveterinären C. G. Danelius i Båstad. I yttrande över besvären uttalar veterinärhögskolans lärarkollegium som sin mening, att d:r Behm bör i första rummet ifrågakomma till nämnda befattning, därnäst d:r Danelius och först i tredje rummet d:r Karlberg.

Det mänskliga lidandet

kan yttra sig på många olika sätt. Ett exempel härpå utgjorde hustrun till Joh. Lundgren, Skulten, vars stoft i söndags vigdes till den sista vilan i Kleva kyrka.

Hon har under en längre tid legat sjuk i elakartad kräfta, vilken började i munnen och sedan tog sig väg ut genom kinden. Slutligen blevo talorganen så angripna, att endast hennes närmaste förstodo henne. När hon slutligen förlöstes från lidandet voro hennes sista ord: "Somna i tron och vakna i tron".

Pastor Helgosson, som förrättade jordfästningen, talade därvid över Paulf ord: "Nu se vi genom en spegel på ett dunkelt sätt men då ansikte mot ansikte etc."

Tog sig själv av daga.

Förra torsdagen vid 6-tiden på morgonen berövade sig lantbr. Herman Larsson, Skattegården, Hångsdala, livet genom att avskära sig halsen. Han var vid anträffandet redan död. Den avlidne har en tid lidit av sömnlöshet och sökt läkare härför samt varit grubblande. Han var omkring 60 år gammal och efterlämnar en förkrossad maka samt 6 barn. Den avlidne var en skötsam person och hade sin gård i mönstergillt skick samt var i goda ekonomiska omständigheter.

Mark från prästgården till Floby station.

Länsstyrelsen i Mariestad tillstyrker hos k. m:t järnvägsstyrelsens hemställan att för utvidgning av spårsystemet vid Floby järnvägsstation få förvärva visst område från förra komministerbostället 1/2 mtl Floby n:r 6 Skattegården i Floby socken. Länsstyrelsen erinrar i detta sammanhang om, att densamma genom ett ännu icke laga kraftvunnet utslag förordnat, att visst område invid Floby järnvägsstation, däri nu ifrågakomna mark delvis ingår, skall utgöra ett municipalsamhälle med benämning Floby municipalsamhälle.

ENASTÅENDE TILLFÄLLE
UNDER 14 DAGAR
Från den 17—31 mars
STOR
VÅR-REALISATION
Då vi slutförsälja hela inneliggande konfektionslager till priser som stå utom all konkurrens.

Coul. Kavaj-Kostymer Kr. 30:—, 35:—, 45:—, 55:—.
Sportkostymer, Vinteröverrockar slutförsäljas.
Regnkappor och Motorkläder extra billigt.
Prima blå Cheviotskostymer Kr. 40:—, 50:—, 55:—, 65:—, 70:—.
Moderna Herr-Ulstrar extra billigt.
Arbetskläder, Underkläder, Handskar, Vantar, Kragar, Skjortor, Slipsar m. m.
Prima blå Kommiskostymer Kr. 55:—, 60:—, 65:—.
Goss-Kostymer, blus-, sport- o. kavajmodeller, slutsäljas extra billigt.
Haftar, svarta och kul. i plysch, hår, ullfilt. Mössor, Sport, Krimmel och skinn.

BEKLÄDNADSAFFÄREN
FALKÖPING.
1512

En ny pastor till Runösvenskarna.

Teologiska fakulteten i Uppsala och Uppsala domkapitel tillstyrka en ansökan av stud. G. Schantz, Blidsberg, om dispens från akademiska examina för inträde i prästämbetet i och för tjänstgöring inom kyrkan i Estland (Runö).

Skydd för vägarna under tjällossningen.

Länsstyrelsen i Älvsborgs län har fattat ett för våra bil- och motormän intressant beslut, i det den till skydd för länets vägnät under tjällossningen utfärdat förbud för trafik med motorfordon vägande över 2,000 kg. under tiden 20 mars till 20 april. Förbudet gäller samtliga vägar inom länet.

Flygolycka.

Då arméflygaren löjtnant Lundborg från Malmslätt jämte en mekaniker efter ett flygbesök i Ulricehamn i torsdags var på hemväg till Malmslätt kränglade motorn, varför han var tvungen nödlanda på Strängseredssjön, ett par mil utanför Ulricehamn. Då maskinen åter skulle höja sig råkade en 8-årig gosse Ture Dahlgren komma in på startbanan med påföljd, att han fick huvudet delvis krossat och löjt en ögonblicklig död.

Vägarbete å vägen Österplana—Gössäter som nödhjälpsarbete.

Sedan länsstyrelsen genom resolution åtagit de väghållningsskyldige i Kinne härads väghållningsdistrikt att, under förutsättning av statsbidrag till hälften av kostnaden, omlägga och förbättra bygdevägen Österplana—Gössäter i huvudsaklig överensstämmelse med av distriktschefen, överstelöjtnant J. Ekelund upprättat förslag slutande på en kostnadssumma av 35,600 kr., har häradets vägstyrelse i till länsstyrelsen ingiven framställning, under åberopande av arbetslöshet i den trakt, som berörres av vägarbetet, samt väghållningsskyldiges beslut att förskottera nödiga medel för arbetets utförande, anhållit om tillstånd att igångsätta vägarbetet utan hinder av att statsbidrag till arbetet ännu icke beviljas.

Med hänsyn därtill att arbetslösheten i den trakt som berörres av ifrågavarande vägarbete är rätt avsevärd och då Österplana kommun utfästat sig vilja betala en fjärdedel av den kostnadsandel, som icke utgår av statsmedel för att därigenom bereda arbete åt kommunens arbetslösa, tillstyrker länsstyrelsen i yttrande till k. m:t den av vägstyrelsen gjorda framställningen.

Statsverkets inkomster

av stämpelmedel, tullmedel, brännvinstillverkningsskatt, socker- och maltskatt samt järnvägstrafikmedel under februari utgjorde i år kronor 15,159,835 mot kr. 10,567,970 i fjol. Under årets två första månader utgjorde inkomsterna kr. 31,729,045 mot kr. 25,796,611 år 1922.

Universitetskanslern avstyrker skolreformen.

De anmärkningar, som framställts mot skolkommissionens betänkande, anser universitetskanslern vara av så vägande beskaffenhet, att han omöjligt kan tillstyrka förslaget. Då vidare en omarbetning av detsamma, exempelvis i den riktning, att bottenskolan göres 4-årig, icke torde kunna åstadkommas utan förnyad grundlig utredning och omprövning, anser sig kanslern, i likhet med större akademiska konsistoriet i Uppsala, böra avstyrka förslaget i dess helhet.

Drottningen

har beslutat att använda den gåva, som överlämnades från svenska kvinnor å 60-årsdagen i fjol sommar, till upprättandet av ett vilohem för kvinnor. För detta ändamål har drottningen inköpt fyra byggnader, naturskönt belägna i trädgård med park å Borgholms kungsgårds område uppe vid Allvaret i närheten av slottsruinen. Avsikten är att där under sommar och höst, eventuellt även vintern, från hela landet mottaga kvinnor, som äro för kortare eller längre tid i behov av rekreation och sakna medel att själva helt bestrida kostnaderna för en sådan vistelse.

Av sömnsjuka

ha under senare hälften av februari månad inom landet inträffat 56 fall.

Priststegring.

Landets fönsterglasbruk hava höjt sina priser med 14 proc., emedan det belgiska glaset stigit i pris.

Ännu ett obligationslån

utbjudes i marknaden. Uppsala—Gävle järnvägsaktiebolag inbjuder nämligen på torsdagen till tecknande av ett 5 1/2 proc. obligationslån av 1 april 1923. Totalbeloppet är 3,500,000 kr. varav f. n. emitteras 2,5 miljoner.

Utvandringen från Dalarna

har i år varit synnerligen stark, beroende på den omfattande arbetslösheten.

Under januari uttogos 187 pass, under februari sprang siffran upp till 478 och till den 10 mars ha 582 pass uttagits, varav endast få till annat land än U. S. A.

Svenska Dagbladet

upptog i måndags på sin egen radiostation det första radiotelegrammet.

Svenska lantmännens bank

måste nu rekonstrueras från grunden och på ett så genomgripande sätt, att den snarare får karaktär av statsbank än enskild bank.

Avsikten är nu nämligen, att staten skall i den rekonstruerade banken teckna 15 milj. och förutvarande aktieägare 5 milj. — vilket innebär, att hela det gamla aktiekapitalet anses förbrukat.

Bankens ledning, har, tills en väntad k. proposition blivit av Riksdagen behandlad fr. o. m. den 15 d:s avstängt bankrörelsen — en försiktighetsåtgärd för att förhindra en möjlig rusning från insättarnes sida. Enligt gjorda beräkningar uppgå bankens förluster till 22 milj. kr.

Tidaholm.

Tidaholms stads lån reduceras. Regeringen har medgivit Tidaholms stad rätt att upptaga ett 5-årigt amotreringslån å 26,500 kr. för täckande av förlust å livsmedelsnämndens rörelse samt för uppsättande av inhägnad omkring epidemisjukhuset och ålderdomshemmet. Vidare har staden berättigats upplåna 33,330 kr. å 10 års amortering för en vägomläggning, stensättning av torgoch kyrkogatorna samt inläggande av nytt golv i torgstallarna. Till bestridande av utgifter för inköpet av hotell Högberg får staden upplåna 95,000 kr. med 20 års amortering. Slutligen har staden erhållit tillstånd upptaga ett 30-årigt amorteringslån å 78,850 kr. för vissa tomtköp.

Däremot har regeringen avslagit stadens framställning att få upptaga lån med ytterligare 5,000 kr. för inköp av vissa till hotell Högberg hörande inventarier.

Månadsmarknaden härstädes i onsdags var ovanligt talrikt besökt och tillförseln av saludjur riklig. Omsättningen var också livlig. Oxar betalades med 600—650 kr. paret, kor 250—300—350 kr. st., kvigor 75—150—200 kr. st. smågrisar 25—28—30 kr. stycket.

Stararna visade sig inom vårt samhälle i tisdags.

Tidaholms Röda Kors-krets hade i tisdags sitt årssammanträde. Års- och revisionsberättelse föredrogos och godkändes. Styrelsen beviljades full och tacksam ansvarsfrihet. Av årsberättelsen framgick, att föreningen hållit ett allmänt sammanträde. Några allmänna symöten hava ej hållits, utan arbetet med nyanskaffning av persedlar samt en del arbete har utförts dels av medlemmar i hemmen, dels utlämnats som hjälparbete. Under 1922 har avslutats arbetet med nyanskaffning av 10 st. sängar med full utredning, vilket arbete påbörjades förra året. Kretsens förråd av sängar och utstyrsel har under år 1922 varit flitigt använt vid epidemier både inom och utom staden. Hitintills hava dessa varit utlånade utan ersättning, men kommer hädanefter den av överstyrelsen bestämda avgiften att upptagas utom i fall av stor fattigdom hos den lånande. Under året har till Norrlands sjukstugor som gåvor avsänts 100 st. skjortor och 5 dussin handdukar. Som ersättning i förrådet har kretsens styrelse beslutat att under år 1923 tillverka en del fruntimmers- och barnpersedlar till utlåning vid behov. Medlemsantalet var vid årets slut 179.

Kungslena arbetsgrupp har från och med 1922 överförts till Stentorpskretsen. Räkenskaperna ha under året balanserat med kr. 3,033: 27, med en behållning av kr. 2,414: 53.

Till styrelse amvaldes fru Linhult och nyvaldes fru Barthen efter d:r Edgren och till ersättare omvaldes fröknarna Ebba Dahlén och Anna Agander. Övriga ledamöter i styrelsen äro fruarna Naimie Råberg, Tyra Sjöström, disp. G. Mellgren, och ingenjör H. Söderlindh. Suppleanter äro fruarna Scholtz, Holma, fru Grimes och apotekaren H. Ström. Till revisorer valdes fruarna Gustava Neihoff och Maria Söderlindh med fruarna Osmar och Anna Andersson som ersättare.

Valnämnderna. Länsstyrelsen har förordnat förvaltaren Ernst Petersén, Ramstorp, att under innevarande år vara suppleant för ordföranden i valnämnden för Agnetorps kommuns valdistrikt efter godsäg. Karl Justus Öberg, som avflyttat från orten.

Dödsfall. I en ålder av endast 20 år avled i måndags å St. Ekebergs sanatorium fröken Göta Duhlén från Övertorp, Ekedalen. Den i så unga år bortryckta flickan sörjes närmast av föräldrar och syskon, jämte en stor vänkrets.

Födelsedagar. 60 år fyller den 21 d:s husäg. Viktor Sanfrid Tiberg, Bruksgatan 20, Tidaholm.

Konsert gives i afton i bibliotekshuset av violinisten fröken Nora Deusberg och den från föregående besök härstädes kände skicklige pianisten hr W. Baranovsky. Det blir helt säkert en särdeles värdefull konsert, som ingen musikälskande bör försumma.

Tidaholms teater gästades i torsdags afton av dir. Harry Bergvall, som då gav H. Marsh Hawoods genomroliga lustspel "Jokern", därvid filmhjälten Richard Lund skördade särdeles livliga applåder. Det blev en teaterafton av det trevligaste slaget, och publiken var naturligtvis särdeles talrik.

Gymnastikuppvisning anordnar idrottsföreningen Kamraterna härstädes på söndag i bibliotekshuset med såväl den kvinnliga som manliga truppen.

Föreläsning hölls i onsdags afton i bibliotekshuset härstädes av direktör Gunnar Brunius över ämnet: Minnen från en färd över Svarta bergen under kung Nikitas tid. Föreläsningen, som illustrerades med ett flertal skioptikonbilder, mottogs med livligt bifall.

Föreningen Vita bandet härstädes hade i måndags afton sitt årsmöte i blåbandslokalen. Års- och revisionsberättelser föredrogos och godkändes. Styrelsen beviljades full och tacksam ansvarsfrihet. Räkenskaperna ha under året balanserat med kr. 1,653 med en behållning av kr. 242. Under året har föreningen till sjuka och fattiga utdelat över 1,000 kr. Till styrelse omvaldes lärarinnan fröken Elvira Otterström, ordf., fru Selma Kjellander, v. ordf., fru Elin Fredlund, sekr., fru Anna Willman, kassör, fruarna Mathilda Larsson och Beda Pettersson. Ers. blevo fru Maja Lindqvist och fröken Anna Hammarroth. Till revisorer valdes fru Regina Larsson, och fröken Ellen Hammarroth, med fru Ada Lilja, som ersättare.

mums mums!
MAMSANA (Tomtens majspreparat för goda efterrätter.)
1096 b

Landsorten.

För ett nytt orgelverk i Norra Vi socken har bruksäg. G. Hultner donerat 10,000 kr.

Amerikafebern. Från Örkeneds socken i Kristianstads län hava på sista tiden 125 utflyttningsbetyg till Amerika uttagits och flera väntas.

För lönnbränning av tre liter brännvin har Östra Göinge häradsrätt dömt smeden H. Nilsson i Elkilsfors att böta 300 kr. samt att utgiva 3,120 kr. i tillverkningsskatt.

För konkursförbrytelse, bestående i bedrägeri mot borgenärer har f. hemmansägaren G. Nilsson, St. Hesselås, Eksjö, dömts till straffarbete i 2 år och 1 mån.

För olovligt tillgrepp och förskingringar av varor och penningar till ett belopp av 20,000 kr. från aktiebolaget S. G. Sjökvist i Kalmar har häktats handelsresanden M. Ohlson.

Pingströrelsens offer. Två fall av sinnessjukdom, förorsakade av pingströrelsen, ha inträffat i Hälsingland, det ena i Vall sta, där en hemmansägarehustru plötsligt gripits av vansinne på grund av religiöst grubbel, det andra i Bolinäs Finnskog, där en torparhustru blivit sinnesrubbad efter trägna besök vid pingstvännernas möten.

Eldsvådor. Mansbyggnaden på Hofsnäs säteri i Länghems s:n, Älvsborgs län, nedbrann i onsdags morse till grunden. På grund av fastighetens försäljning höll man just på med flyttningsbestyr. I övre våningen inrymdes förre innehavarens, fröken Ebba Sparre dyrbara lösöre, som blev lågornas rov.

— Vid en eldsvåda i Lövsta by i Graninge socken innebrändes ett åldrigt par, Erik Eriksson-Grandin och hustru.

Vid Reumatism, Huvudvärk, Gikt, Ischias, Ryggskott etc. ha TOGAL-tabletterna åstadkommit överraskande goda resultat. Absolut ofarligt. Togal utskiljer den skadliga urinsyran ur kroppen. Rekommenderas av läkare och kliniker. Finnes å alla apotek.
723 h

Från Riksdagen.

Stockholm 15 mars.

Riksbankens förvaltning och riksbankstjänstemännens frukost.

Riksbanken hade under fjolåret en vinst av 18,5 milj. kronor, till vilken 21 av dess 26 kontor bidragit. Vid fem av kontoren har rörelsen för 1922 redovisat förlust, bl. a. vid kontoret i Mariestad, som även under 1921 var i samma ofördelaktiga läge. Men så hava ock å engagemang vid detta kontor i år av Riksdagen avskrivits växelfordringar med kr. 54,952: 71 samt en annan lånefordran å kr. 640, av vilka några stått öppna ända sedan 1906.

Enligt gällande instruktion skall bankoutskottet "undersöka och granska riksbankens tillstånd och huru densamma styrd och förvaltad blivit, och bör utskottet därvid med synnerlig uppmärksamhet följa de fullmäktiges åtgärder, som avse metalliska kassans upprätthållande samt myntutväxlingens fortgång och bestånd". Detta åliggande har nu utskottet fullgjort och därvid kommit till den slutsats, att ansvarsfrihet måtte beviljas för förvaltningen under 1922.

Statsrevisorerna hade emellertid under fjolårets eriksgata genom ämbetsverken fått uppmärksamheten fäst på, att riksbanken fått bidraga med ganska betydande belopp till frukost åt bankens tjänstemän. Detta bidrag, som först 1916 utgick och då med allenast 200 kr., var för 1919 uppe i över 63,000 kr. men hade under fjolåret nedgått till 44,500 kr.

I en längre förklaring med anledning av anmärkningen anförde riksbanksfullmäktige, att de utgivna beloppen endast utgjorde en ersättning för de förluster, som uppkommit å frukosthållningen för banktjänstemännen, och att en årskostnad å 30,000 kr. — till vilket belopp utgiften hädanefter skulle reduceras — för riksbanken icke kunde anses överdriven, då det gällde en personal på omkring 220 personer. I samband härmed anförde fullmäktige, att de stora bankerna och en del enskilda större företag funnit med sin fördel förenligt att lämna sin personal fullständigt fri frukost. Fullmäktige hade därför hemställt, att någon ändring i här nämnda åtgörande ej måtte ske, och bankoutskottet, som ansåg det vara med bankens intresse förenligt att personalen kunde under banktiden inom banklokalen erhålla frukost till billigt pris, hade även enhälligt uttalat, att revisorernas förevarande framställning icke måtte föranleda till någon åtgärd.

Samma uttalande hade utskottet i tillämpliga delar även gjort beträffande riksgäldskontorets personal, för vilken det kontanta beloppet ansågs kunna begränsas till 6,000 kr. pr år.

Kammarmajoriteterna voro emellertid icke lika vänliga som bankofullmäktige och bankoutskottet. För en gångs skull brusto i dessa debatter partibanden ty för de olika synpunkterna uppträdde talare ur skilda läger. I Första k:n talade statsrevisorerna av år 1922 Nilsson i Kristianstad (s.), Rosén (l.) och Boberg (h.) mot statsbidraget i fråga, medan hrr Gustafsson i Stensholm (h.), Öhngren (l.), Enhörning (h.) och Lindley (s.) biträdde utskottsförslaget och i Andra k:n delade hrr Norman (h.) och Lindqvist (s.) revisorernas mening, medan hr Lovén, (s.), som passade tillfället att säga några fula ord överhuvudtaget åt revisorerna, och Bäcklund (s.) stodo på den-billiga-frukost-sidan.

Första k:n lade med 76 röster mot 32 statsrevisorernas anmärkning med gillande till handlingarne, och Andra k:n fattade samma beslut med 106 röster mot 76.

Åter ett par avlivade Lindhagensmotioner.

Konstitutionsutskottet hade avstyrkt hr Lindhagens motioner

1:o med förslag till sådan ändring av par. 10 i regeringsformen, vilken nu lyder: "Innan ärendena hos konungen i statsrådet föredragas, skola de, genom nödiga upplysningars inhämtande från vederbörande ämbetsverk, av den föredragande beredas", att denna i stället skulle lyda: "Innan ärendena hos konungen i statsrådet föredragas, skola de av den föredragande i erforderlig mån allsidigt beredas"; och

2:o om "lagrådets avskaffande eller inskränkning i skyldighet att höra detsamma".

Båda kamrarna avslogo motionerna med stora majoriteter.

Ett par "stora frågor"

lära under de närmaste dagarna komma att ådraga sig särskilt intresse. Den främsta bland dessa gäller direktiven för arbetslöshetsunderstöden, av vilkens utgång den nu sittande regeringens öde torde vara i hög grad beroende. Förvisso är det ingen lätt sak att här finna en utväg, på vilken två så skilda meningar, som i denna sak förelägga, skola kunna mötas. Jag erfar, att arbetet härom pågår för högtryck, ty man vill hava saken utagerad före påsk — troligen behandlas frågan omedelbart före "påsklovet" —, men om något förlösande ord ännu är funnet eller någon acceptabel fras svarvats, som är ägnad att sammanföra de stridande viljorna, känner jag icke, men tror det knappast. Här hava borgerligheten och socialismen en allvarlig dust att utkämpa; utgången

-80-
R-E1a-1768

Den första Pingstdagen.

(Efter en målning av holländ. A. van der Werf).

De trogna, vars hjärtan blött
vd Mästarens kors på hällen,
vandra ånyo mött,
när pingstdagen led mot kvällen.

Då hördes vid ensligt hus
ett dån, som kom dem att bäva;
likt tungor av eld och ljus
de sågo i luften sväva.

Vart bröst i de trognas hop
med sällsam kraft blev benådat;
en var fick det nya dop,
som redan profeten bådat.

De glömde korsdöd och stål,
när himlens lågor dem rörde.
På främmande tungomål
man häpen de tala hörde.

Fast ringa man utan svek
de mäktade budskap bära
till romare som till grek
om Mästaren och hans lära.

Ett under stärkt deras tro
och givit dem mod att strida.
De känt, att skönt skulle gro
den sådd, som de satts att sprida.

Och blev det än deras lott
att uppå lidandena pröva,
den kraft, de av himlen fått,
dem intet kunde beröva.

Om också för världen än
en flock, utan herde vorden,
de voro en konungs män
och förde hans bud runt jorden.

Som han de fått kraft och makt
att kranka och sjuka hela,
och en gång i glans och prakt
de skulle hans plats få dela.

Förgätande hem och härd
och alla, de hade kära,
de gingo att kring en värld
predika Mästarens lära.

E. L—s.

Husmödrar. Glöm icke att taga tillräckligt stora portioner av Mazettis Ögon-cacao och Mazettis Spischokolad (finns i många olika kvalitéer med eller utan mjölk) med på landet; då är hela familjen alltid i gott humör.

Riksdagen.

Flottans ersättningsbyggnad. Statsutskottet har, under förutsättning av godkännande av särskilda utskottets förslag rörande flottans ersättningsbyggnad, tillstyrkt att i enlighet med K. M:ts förslag till nämnda ersättningsbyggnad anvisas för nästa budgetår ett anslag av 3,500,000 kr.

Försvarsfrågan. Riksdagens kamrar hade i onsdags ånyo försvarsfrågan uppe till behandling, därvid försvarsutskottets sammanjämkningsförslag bifölls på samtliga punkter.

Särskilda utskottet hade rörande ersättningsbyggnad för flottan föreslagit, att första kammaren skulle biträda andra kammarens beslut om ersättningsbyggnad av krigsmateriell under tiden 1924—1929, omfattande nybyggnad av 2 jagare, 2 torpedundervattensbåtar och 2 motortorpedbåtar.

Detta godkändes av båda k:na.

S. k. anmärkningsmål, som uppkomma vid granskning av statsverkets räkenskaper avdömas f. n. i allmänhet i första instans av kammarrätten och kunna sedan fullföljas hos k. m:t i regeringsrätten. Det har under de senare åren visat sig, att regeringsrätten är så överhopad med mål, att ärenden, som inkomma dit, först efter mycket lång tid bli behandlade. Man har då haft två alternativ att välja på, antingen att förstärka regeringsrättens arbetskrafter eller att bortflytta vissa mål från densamma. Regeringen har föredragit det senare alternativet och ansett, att bl. a. de s. k. anmärkningsmålen borde i sista instans avgöras av kammarrätten. Statsutskottets långt övervägande flertal har delat regeringens uppfattning, men några reservanter hade uttalat betänkligheter mot en dylik begränsning av fullföljdsrätten ävensom mot att denna fråga avgjordes på sätt regeringen tänkt sig, utan ändring i lagen om regeringsrätten.

Vid frågans behandling i onsdags uppstod i Första kammaren en livlig debatt, under vilken kammarens jurister voro livligt i elden. Å ena sidan uttalade sig hrr Hammarskjöld, Reutersköld och Hederstierna mot regeringens uppfattning, medan densamma skickligt försvarades av excellenserna Trygger och Marks von Würtemberg. Kamrarna biträdde ock k. m:ts uppfattning med 69 röster mot 53. I Andra kammaren fattades samma beslut utan debatt.

Återköpsrätt i stadssamhällen. Första lagutskottet, som funnit jordupplåtelse under en särskild form av besittningsrätt naturligare och mer effektiv än återköpsrätt, hade avstyrkt K. M:ts förslag till lag om återköpsrätt m. m. Reservationer hade bl. a. anförts av hr af Ekenstam (h.) m. fl., som yrkat bifall till K. M:ts förslag, dock med begränsning till städer och stadsliknande samhällen. Båda k:na biföllo hr Ekenstams reservation.

Småstäder kunna läggas under landsrätt. Första lagutskottet hade avstyrkt K. M:ts förslag rörande smärre städers läggande under landsrätt. I reservation hade hr Pettersson i Södertälje (l.) föreslagit att stad med mindre än 3,000 invånare även mot sin vilja skulle kunna läggas under landsrätt.

En paroll.

Vid de korta överläggningarna med anledning av försvarsutskottets förslag rörande det misslyckade sammanjämkningsförsöket i försvarsfrågan, gjorde hr K. J. Ekman i Första och Johansson i Huskvarna i Andra k:n följande uttalande:

Försvarsfrågan är fallen till följd av kamrarnas skiljaktiga beslut. Jag, och även flera med mig vilja härmed uttala vårt beklagande av den utgång frågan sålunda fått. Vi hälsade med glädje den Tryggerska ministärens djärva och högsinnade vädjan till de borgerliga partierna, för vilka nödvändigheten av landets försvar dock står klar, att i denna fråga lägga partisplitet å sido och enigt samverka till en lösning av försvarsfrågan i samförståndets tecken och efter riktlinjer, som, vad försvarsorganisationen beträffar, voro så måttfullt avpassade, att vilket borgerligt parti som helst bort kunna utan det ringaste uppgivande av sin allmänna ståndpunkt i fråga om rikets värn, förena sig om de väsentliga dragen därav. Vi beklaga, att partisplitet inom riksdagen för tillfället var starkare än känslan av gemensamt ansvar och starkare än insikten om nödvändigheten av att i denna fråga gå varandra till mötes.

Frågan går nu ut i valstriden. Vår livliga förhoppning är, att samförståndstanken där skall segra. Vi komma för vår del att i denna strid kämpa för samma mål, för vilket vi vid den gångna riksdagen satt in vår kraft, nämligen för en lösning i samförståndets tecken i så nära anslutning som möjligt till det av regeringen vid innevarande års riksdag framlagda förslaget, om ock riksdagens tydligt uttalade hållning i fråga om övningstiden torde göra en viss begränsning av denna nödvändig.

Vår innerliga önskan är, att fred och samförstånd måtte bliva rådande bland folken och vi äro övertygade om, att utvecklingen också förr eller senare går därhän. Men för närvarande är läget sådant, att man icke kan stå till svars med en nedskrivning av vårt försvar under vad landets trygghet ovillkorligen fordrar, om fara skulle komma på. Vi äro övertygade om, att vårt folk vill hava ett försvar, som visserligen icke går utöver det nödvändiga eller under fredstid pålägger onödiga bördor, men som likväl är sådant, att det i farans stund erbjuder ett fullt tillräckligt skydd för vårt fädernes-lands självständighet och oberoende. För detta vilja vi kämpa; och vi hoppas, att en sådan kamp i samförståndets tecken dock till slut skall segra.

Insändt.

(Under denna rubrik införas från läsekretsen insända artiklar, oberoende av den ståndpunkt redaktionen själv intager till dem).

Upprop.

I samband med Jordbrukets dag i Axvall kommer en spelmanstävlan att anordnas lärstädes den 22 juni. Genom Samfundet för hembygdsvård i Stockholm har för ändamålet ett belopp på 200 kr. ställts till kommitterades förfogande. Fem pris komma att utdelas, nämligen ett första å 75 kr., ett andra å 50 kr. och tre å 25 kr. vardera.

Då det vore av stort värde att få konstaterat i vilken omfattning den folkliga musiken och spelmanstraditionen ännu lever kvar i våra bygder, så vilja kommitterade härmed uppmana våra folkspelmän från hela länet att i stora skaror rycka upp till tävlingen.

Anmälningar om deltagande sändas till Rektor Georg Arninge, Axvall.

Kommitterade för Jordbrukets dag, Axvall.

Föreläsningsföreningens

medlemmar kallas till **årssammanträde** å rådhuset onsdagen den 11 juni kl. 7 e. m. Följande ärenden förekomma:

1) Styrelse- och revisionsberättelserna föredragas.
2) Ansvarsfrihet åt styrelsen.
3) Val av styrelse och revisorer.
4) Besluta om föreläsningar för hösten.
5) Besluta om sökande av anslag för nästa läsår.

Falköping den 5 juni 1924.

Alfred Hallenius.

Hembygds- och fornminnesföreningen

kallas till **årssammanträde** å rådhuset tisdagen den 10 juni kl. 7 e. m., därvid följande ärenden förekomma:

1) Styrelse- och revisionsberättelserna föredragas.
2) Ansvarsfrihet åt styrelsen.
3) Val av styrelse, revisorer och suppleanter.
4) Frågor, som kunna väckas vid mötet.

Falköping den 5 juni 1924.

Å styrelsens vägnar:
Alfred Hallenius.

Kungörelse.

Allmänt sammanträde angående utdikning av vissa trakter av den s. k. **Mönarps mosse,** i anledning att torrlägga vattenskadade marker belägna inom Floby, Göteve, Grolanda, Kinneveds och Luttra socknar uti Vilske, Frökinds och Vartofta härader av Skaraborgs län, har av mig blivit utlyst att hållas i **Slutarps småskola,** måndagen den 30 nu instundande juni kl. 2 em., och varda alla de, som hava egen eller annans rätt att därvid bevaka, härigenom kallade att tillstädeskomma.

Skövde den 30 maj 1924.

Gustaf Sjöberg.
Statens lantbruksingenjör.

3 06

LUNDS PRIVATA ELEMENTARSKOLA.
(Realskola och Gymnasium.)
Skolan upprättad 1818. Student- och realskoleexamen avlägges vid skolan. Tidsvinst för flitiga, studiebegåvade elever. Folkskolan som bottenskola. Årsredogörelse och närmare underrättelser genom
Rektor H. KÖRNER, LUND.

Sörby Skyttegilles
SOMMARFEST
— avhålles —
söndagen den 15 juni å den vanliga festplatsen vid Floby station med början kl. 4 e. m.
Hornmusik av 10 man. Dansbana. Skjutbana.
Servering av kaffe och läskedrycker m. m.
Inträde 50 öre för äldre, 25 öre för barn.
3311 **Kommitterade.**

Rättegångssaker

Ett dyrbart skott. Göta hovrätt har nu fällt utslag i det segsitna hundmålet mellan telefonoperatören Persson här i tides och Oscar Andersson, kommunalordförande i Marka socken. Hovrätten har, med upphävande av häradsrättens utslag, enligt vilket Persson tömdes att ersätta Anderssons kostnader i målet med kr. 412,50, ävensom vad Andersson utgivit till lösen för häradsrättens protokoll och utslag i målet, i stället förpliktat kommunalordföranden ersätta Persson med 250 kr. för hunden jämte 5 % årlig ränta därå från stämningsdagen den 31/III 1922 tills betalning sker, för skadegörelse 50 kr. böter till kronan samt att i rättegångskostnader ersätta Persson med 450 kr.

Minneslista.

Juni.

6. Falk. 2:dra 100-mannaförenings sammanträde å Rådhuset kl. 8 em.
7. Falk. och Mullsjökretsen av S. A. F. möte i Mullsjö kl. halv 12 fm.
8—9. Missionsmöte i Mössebergs missionshus.
9. Sommarfest i Torbjörntorp.
— D:o i Kinneved.
— D:o i Floby.
— D:o i Stenstorp.
12. Auktion Näs, Ugglum, kl. 2 em.

Skaraborgs Regementes musikkår
KONSERTERAR å
HASSELBACKEN
MÖSSEBERG
pingstdagen och annandag pingst kl 4—halv 6 em.
och å
Bredablick
pingstdagen kl. 8—10 em

Annandag pingst kl 8 e. m
konserterar Falköpings Manskör i Planteringsförbundets Park.
OBS.!
Ett nytt, rikt och omväxlande program.
Inträde 25 öre. *Parkstyrelsen.*

Falköpings Vagnmakeri, Storgat. 4, rekommenderas

Sommarskodon
i svart, brunt, grått och beige.
Stor sortering. Billiga priser.
Gör därför ett besök i
Tidaholms Sko- & Läderaffär
Bazaren vid torget. Riks. 24.

Predikoturer

Filadelfia. Lördagen den 7 kl. 8 em. bön- och församlingsmöte, Pingstdagen kl. 11 fm. och kl. 5 em. predikan av predikant Börjesson från Hjo. Annandag pingst kl. 11 fm. och 5 em. predikan av Börjesson samt D. Holm. Tisdagen den 10 kl. 8 em. möte för troende, D. Holm. Onsdagen den 11 kl. 8 em. predikan av D. Holm.

Floby, Fridhem. Pingstdagen den 8 kl. 5 em. predikan av evang. Edit Jansson.

Håkantorps missionshus. Predikan Annandag pingst kl. 3,30 em. av F. Andelius.

Arnared, Vistorp. Predikan pingstdagen kl. 11 fm., samma dag kl. 4 i Badened predikant från Jönköping.

Kölingared, Tranebo. Annandag pingst kl. 11 fm. i Starhester samma dag kl. 4 em. av K. Widmark. Offer för yttre missionen.

Trädet, Backgården. Predikan pingstdagen kl. 6 em. och annandag pingst kl. 4 em. av A. Andersson.

Stor Sommarfest
anordnas i
FOLKETS PARK
— FALKÖPING —
lördagen d 5 o. söndagen d 6 juli
Vidare annons framdeles
Kommitterade.

Hembygdsfäst

anordnas i **Kylle äng, Sandhem** söndagen den 15 juni kl. 2,30 em.

Ur programmet nämnes:

Föredrag av överlärare H. Svensson, Falköping.

Musik av Amfions musikkår, Jönköping.

Folkdanser av S. G. U. Folkdanslag, Jönköping.

Humoristiska historier och paschaser av Smålands Pelle.

Vårskodon!
Stor sortering uti
A. JACOBSSONS SKO- & LÄDERAFFÄR
TIDAHOLM.

Slamfärg
och
Hartzoljefärger
av Hartzoljefärgsfabrikens tillverkningar, stor sortering till fabrikspriser.
AKT.-BOL. ESKILSTUNABODEN.

Grundstensmurare
kunnig, samt två hantlangare få genast arbete. Anmälan vid Folkskolebygget. 33 0

Vid KARBO
torvströfabrik erbjudes under innev. år goda arbetstillfällen med skärning, kupning

Riksdagsbrev.

Stockholm 5 juni.

n

r under
Arbetet
ten ma-
plats. I
rdlingar
ovanlig-
par tim-
idpunk-
er detta
ändring
en hade
sta med

OM.

2625

oyère

de emel-
ilka ing

Landsorten.

Donation. Till Landskrona hantverksförenings blivande ålderdomshem har vice konsul J. A. Öberg överlämnat ett belopp av 10,000 kr.

Eldsvåda. Krogstorps ångsåg i Misterhult, Småland, nedbrann i onsdags. Ett större virkesparti, värderat till 50,000 kr., gick därvid upp i lågor.

Barn och skjutvapen. En 13-årig gosse Ture Johansson från Forneby, Möklinta socken, räkade i lördags kväll av våda skjuta sig med en salongspistol. Han avled omedelbart.

Stor donation till Östergötlands museum.

Utrikes.

Millerand tredskas.

Franske presidenten Millerand uppgives ingalunda stå i begrepp att avgå. Om de ledande inom vänstern vägra att bilda regering, skall Millerand icke dess mindre skaffa en ministär, som framställer sig för parlamentet. Om denna ministär störtas, blir det först efter en debatt, vari varje deputerad och senator offentligt får taga sitt ansvar. Först

IGELFORS
KRON-LIAR
IGELFORS LIFEABRY
KRON-LIAR
HVASSAST

Försäljare i:
FALKÖPING: K. J. Wiberg, Wennblad & C:o Eftr., Axel Spetz.
FALK.-RANTEN: A.-B. Eskilstunaboden.
VARTOFTA: J. R. Källgren. 3284

Fri från smitta.

Länsstyrelsen har förklarat hästbesättningen å Linus Karlssons hemman Holmen i N. Vånga socken fri från smitta av sjukdomen smittsam kastning hos häst.

I östra Redvåg

har vårbruket gått raskt undan, sedan marken väl blev snören. Sådden är i huvudsak avslutad — man lägger i dagarna sista hand vid rovsådden. Kreaturen ha släppts på bete. De sista dagarnas gynnsamma väderlek ha satt en förvånansvärd fart på växtligheten, vadan lantmännen nu se situationen betydligt ljusare än för tre veckor sedan.

Avelsston från remontdepåerna

Arméförvaltningen har i yttrande till k. m:t förklarat sig intet ha att erinra mot stuteriöverstyrelsens framställning om tillstånd att från remontdepå uttaga för avelsändamål lämpliga ston. Såsom ersättning för remonternas uppköpande och transport till vederbörlig remontdepå skall ett belopp i ett för allt av 100 kr. för remont erläggas.

En excelsiorförening i Sandhem

bildades i söndags efter ett föredrag i föreningshuset av red. E. G. Torgny.

Till funktionärer valdes folkskoll. K. Gustafsson ordf., och E. Boqvist sekr., samt folkskollärarinnan Anna Fredriksson, kassör. Dessa funktionärer skola t. v. också utgöra särskild styrelse för anordnandet av föreläsningsverksamhet i socknen, vartill årskort å 2 kr. skola tillhandahållas allmänheten.

Hela föreningen skall t. v. utgöra excelsiorkommitté för socknen.

Årsavgiften för medlemmar i föreningen bestämdes till 2 kr.

Revisorer blevo lantbr. Johan Moberg och trädgårdsmäst. K. H. Axén, Grimstorp.

Nästa möte hålles om fredag kl. 8 em. i föreningshuset.

En obehörig utmätning?

M. Magnusson i Hillerstorp anför hos J. O. följande klagomål.

Klaganden äger en fastighet i Vilske-Kleva socken, som han utarrenderat till annan person, vilken åtagit sig att betala de å fastigheten löpande skatterna. För gäldande av ogulda krono- och kommunalutskylder för fastigheten hade fjärdingsman S. B. Svensson i Skene utan att klaganden därom erhållit underrättelse den 2 maj 1922 på uppdrag av dåvarande t. f. landsfiskalen i Kinna distrikt J. Björnberg utmätt ett parti virke, vilket av klaganden för 1,000 kr. försålts till annan person. Vid sedermera [illegible]

När olyckan är framme.

Änkan Mathilda Striberg, Hjelmsered, Börstig, hråkade häromdagen falla omkull med den olyckliga påföljd att hon avbröt ena lårbenet. Den skadade fördes omedelbart till Falköpings lasarett.

Konsert

var sistlidne söndag anordnad i Hångsdala kyrka, väl besatt av åhörare. Körens ledare organist N. Korsfält från Tidaholm hade till förfogande ett 30-tal sångare, utrustade med ett gott röstmaterial. Sedan några nummer sjungits höll folkskoll. Daniel Melin från Falköping en ungdomspredikan utgående från orden i Joh. evang. 1 kap. 10 v. Efter föredraget utförde åter kören några nummer. Till sist uttalade kyrkoh. Selander å de församlades och egna vägnar till både ledare och körmedlemmar ett tack för den goda och njutningsrika aftonen.

GRYCKSBO KLIPPAN
FINBRUKENS
brevpapper
Hos återförsäljare i satser om:

5 papper 5 kuvert	10 papper 10 kuvert	50 papper 40 kuvert
30 öre	60 öre	2 Kr.

handrivna
FINBRUKEN, STOCKHOLM
3105

Älvsborgs regementes infallande 300-årsjubileum

kommer att högtidlighållas med en minnesfest i Borås tisdagen den 29 juli, till vilken såväl konungen som hertigen av Västergötland, prins Carl, antagit inbjudan.

Ulricehamn eller Bogesund?

Stadsfullmäktige i Ulricehamn avstyrka hos k. m:t besvären över fullmäktiges anhållan, att staden skulle återfå sitt gamla namn Bogesund.

I ett särskilt yttrande framhåller stadsfullmäktiges vice ordförande hr Karl Ljungquist, att opinionen mot namnförändringen icke kan tillmätas större betydelse med hänsyn på det sätt, varpå den nybildade kommunalföreningen verkställt en namninsamling i frågan. Personer, som icke äro skrivna eller ens bosatta i staden, ha fått skriva på listorna, o. en ledm. av stadsfullmäktige har offentligt meddelat, att t. o. m. hot förekommit för att få namnunderskrifter till förmån för det nuvarande namnets bibehållande. Även framhålles att varken yrke eller bostad finnas angivna vid de på listorna tecknade namnen, vilka därför torde vara omöjligt att med någon säkerhet identifiera.

F. H K. tjänar pängar.

Högsta domstolen har nu meddelat utslag i 11 olika mål, som alla angå Folkhushållningskommissionens avvecklingskommitterade, och i samtliga fall fastställt hovrättens beslut.

Såsom svarande i målen stå Starrkärrs kommun, Marstrands stad, S:t Peders kommun, Västra Frölunda kommun, Göteborgs stad, Västerås stad, Ransäters kommun, Hammarö kommun, Sunne kommun samt Karl-

TRIUMPH
TRIUMPH ÖÖVERTRÄFFAD ASFALTPAPP
AKTIEBOLAGET SVENSKA KOPPAR- & TAKPAPPFABRIKEN STOCKH.
2272b

Städernas allmänna brandstodsbolag

och Städernas ömsesidiga lösöreförsäkringsbolag Svitjod, det senare dotterbolag, har nu utgivit styrelse- och revisionsberättelser för år 1923.

Enligt styrelsebrättelsen för Städernas allmänna utgjorde den sammanlagda försäkringssumman vid 1923 års slut 2,283 milj. kr. (2,208 f. å.) utvisande en nettoökning för året av omkring 75 milj. (33). Brandskadesumman uppgick för 308 skadefall till 1,088,359 kr. (708,985).

Inkomster och utgifter i räkenskaperna för året balansera med 9,254,772 kronor (8,786,453). På inkomstsidan märkas: ingående balans 3,198,568 kr. (3,076,343), försäkringsavgifter 3,689,936 kronor (3,649,924), återförsäkrares andel i utbetalda brandskadeersättningar 441,923 kr. (194,725) och i förvaltningskostnader 247,929 kr. (268,441) samt avkastning av kapital 1,627,237 kr. (1,537,849). Utgiftssidan visar: återförsäkringspremier 1,095,719 kr. (1,087,238), under året utbetalda brandskadeersättningar 1,066,370 kr. (735,038) och förvaltningskostnader 928,771 kr. (942,641).

På årets rörelse har uppstått en behållning av 2,778,062 kr. (2,826,304). Styrelsen föreslår, att av årsöverskottet må avsättas för pågående ombyggnad av bolagets fastighet i Stockholm, Skeppsbron 20, 150,000 kr. samt återstående 2,628,062 kr. tillföras bolagets reservfond, som därigenom skulle uppgå till 33,019,922 kr. (30,391,860).

Av Svitjods styrelseberättelse inhämtas att bolaget vid 1923 års slut ansvarade för ett sammanlagt försäkringsbelopp av 389 milj. kr. (366).

Bosch-
Tändstift
säljas överallt.
Normala tändstift ..... Kr. 2:50
Isärtagbara „ ..... Kr. 3:—
Obs.! De nedsatta priserna.
Högsta kvalitet. Ledande världsmärke.
A-B ROBO Sthlm
BIRGER JARLSGAT. 25

Väderleken.
Veckan 25—31 maj 1924.
Söndagen den 25. 9—11 gr. varmt. Halvklart. Västlig blåst.
Måndagen den 26. 10—16 gr. varmt. Klart och soligt. Västlig blåst.
Tisdagen den 27. 10—11 gr. varmt. Klart och soligt. Sydvästlig vind.
Onsdagen den 28. 11—16 gr. varmt. Klart och soligt. Västlig vind.
Torsdagen den 29. 16—22 gr. varmt. Klart och soligt. Lugnt.
Fredagen den 30. 12—15 gr. varmt. Halvklart. Sydostlig vind.

Dömd för bedrägeri och förfalskning. Mariestads rådhusrätt har dömt agenten E. Svensson från Kristinehamn till ett år, en månad och femton dagars straffarbete för bedrägeri och förfalskning vid upptagande av order för en Stockholmsfirma.

Stadskassören i Hjo villkorligt dömd. Den för förskingring tilltalade stadskassören E. Bergström rannsakades och dömdes i onsdags vid Hjo rådhusrätt. Rådhusrätten fann utrett, att Bergström av de medel, han haft om händer som stadskassör och kassör hos Hjo—Stenstorps järnvägsaktiebolag, förskingrat ur stadskassan omkring 30,000 kr. och ur järnvägskassan 45,000 kr., för vilket förstnämnda belopp genast ställts säkerhet, varjämte styrelsen för järnvägsbolaget anmält, att även det från bolaget förskingrade beloppet täckts. Bergström dömdes till avsättning från sin tjänst som stadskassör och till straffarbete i fyra månader villkorlig dom. Rätten ansåg nämligen att Bergström i sin anställning som kassör vid järnvägsbolaget icke kunde betraktas som tjänsteman.

Personlig övertygelse är i regel något som en politisk kandidat icke lägger sig till med förrän han funnit åt vilket håll den allmänna opinionen lutar.

Det är sunt och rätt att se framtiden i en ljus dager, ty därmed ådagalägga vi vår tro på oss själva och våra egna möjligheter. Men det är icke klokt att i fantasien tömma framtidens berusande bägare, innan vi skapat formen för dess innehåll.

Till salu
ULRICEHAMN.
Villafastighet om två 3-rumslägenheter. Stor trädgård. Hörntomt med fri utsikt över sjön Åsunden.
Villafastighet om två 4-rumsvåningar, badrum m. m. Finfint läge.
Vidare meddelar kronokassören Rob. Pehrsson, Ulricehamn. 3290

STÄNGSELNÄT,
STÄNGSELTRÅD.
MÄRLOR,
Lägsta dagspriser i
NYA JÄRNAFFÄREN.
Tel. 472. 521k

Ett mindre parti timmer
samt ett parti prima täckvass finnes till salu för billigt pris. Tidningen anvisar. 3300

2 st. pointervalpar,
födda 4/3 samt 1 st. skrivbord till salu.
Karbo pr Kinnarp. Jac. Larson.

Boningshus
med ladugård till salu för avflyttning. Innehåller 2 rum och kök under tegeltak, hos Hilmer Johanson, Gislared, Trevattna. 3319

Overland
RED BIRD
»Lyxbilen i den billiga prisklassen»
Förenar i sig lyx- och kvalitetsvagnens alla egenskaper till ett enastående lågt pris.
RICH. F. BJÖRKMANS MOTOR A.-B.
Norra Kungstorget, Stockholm
Återförsäljare:
Axel Hultgren, Mösseberg.
3283

VID VALET
av en

underlåt då ej att efterhöra våra priser och villkor å de av såväl privat som sportintresserade beprövade och erkända märkena:
RAMBLER, DROTT och CRESCENT
i hel- och halvracer utförande med de för året mest tilltalande utstyrslar.
Ävenså rekommendera vi vårt välsorterade lager av
RESERVDELAR, DÄCK och SLANGAR.
AKTIEBOLAGET ESKILSTUNABODEN,
FALKÖPING-RANTEN. 3082

C. B. Petterssons Orgel- & Pianofabriks A.-B.
— HERRLJUNGA —
Riksl. 11 Kungl. Hovleverantör. Riksl 11
Fabrikatet prisbelönt med högsta pris
Guldmedaljer i:
Lund 1907, Lindesberg 1907,
Hvetlanda 1907, Falköping, 1910,
Halmstad 1912, Vänersborg 1913.
Instrumenten hava skriftligen rekommenderats av bl. a. följande musici:
VIKTOR WIKLUND, professor, lärare vid Musikkonservatoriet i Stockholm, RICHARD HENNEBERG, hovkapellmästare och ledamot av Kungl. Musik. Akademien, IVAR WIDÉEN, domkyrkoorganist, musiklärare vid Skara högre allm. läroverk, PREBEN NORDERMANN, domkyrkokapellmästare i Lund, SV. GIDEON PETERSON, musikdirektör, organist i Kristine kyrka, GUSTAF HEINTZE, lärare vid Richard Anderssons Musikinstitut, ex. organist vid Kungl. Musikkonservatoriet i Stockholm, JOHN HEINZE, lärare vid Malmö Musikkonservatorium, SIGFRID LAURIN, konsertpianist, organist och kantor vid S:t Görans kyrka i Stockholm.
Priskurant gratis på begäran. 8312b

FÄRGER
FÄRGER
Prima dubbelkokad Linolja
Zinkvitt, holländsk o. Mattahytte
Blyvitt, Blymönja, Engelskt rött
Brytningsfärger, alla slag
Terpentin, Zerotin, Schellack
m. m., m. m. bäst och billigast i
K. J. WIBERGS
järnhandel.

KÖP PRIMA
och pålitliga trädgårds- och rotfruktsfröer hos
N. Lidéns Blomsterhandel,
Tel. 424. Falköping.

Murtegel
i parti och minut till ovillkorligen

Åstundas köpa.
Slakthästar,
Nötkreatur, Gödkalvar, Spädkalvar och Får
uppköpas dagligen och betalas med dagens och ortens högsta priser.
F. LINDQUIST,
Friggeråker, Falköping-Ranten.
Tel. 126. 6638

Slakterisvin
uppköpas i Floby nästa tisdag kl. 8—11 fm.
70 Th. Johansson.

Slakterisvin
uppköpas på Rantens lastkaj nästa tisdag kl. 10—12.
Tel. 221. Thure Leijon. 71

Slakterisvin
uppköpas vid Trädet nästa tisdag kl. 10 fm.
82 Victor Gustafson.

Slakterisvin
uppköpas vid Trädet nästa tisdag 9—12.
143 Karl Gustafsson.

Slakterisvin
uppköpas vid Slutarp nästa tisdag kl. 7—8 fm.
V. Setterberg. V. Pettersson.

Önskas hyra
Önskas hyra
4 rum med kök, badrum och W. C eventuellt även med jungfrukammare Svar märkt "1 oktober 1924", tordeben. lämnas till denna tidnings exp

I staden välbelägen lägenhet
om 4 rum samt i övrigt goda utrymmen och bekvämligheter önskas till 1 nästa okt Anvisning å denna tidn kontor. 3288

Att hyra
Den 1 okt. är Nya Järnaffärens lokaler i 8 Storgatan, Falköping, hyreslediga. Vidare meddelar N. O. Andrén, Roslagsnäsby. 3233

Ett spisrum
finnes att hyra genast eller 1 juli Svar till "Spisrum", denna tidnings kontor. 330

Tidaholm.
TANDLÄKARE
Folke Osmar
Villagatan 6, Tidaholm. — Telefon 87.
Mottagningstid: Vard. 10—2, lörd. 10—12
84

Beteshästar
2 st mottagas omkring den 15 juni. Lilleg., Öja, Vartofta den 2 juni 1924.
3311 Albin Andersson.

Mekaniska arbeten
för industrier och lantbruk.
Reparationer av ångpannor, lokomobiler, explosionsmotorer m. m. utföras snabbt och till moderata priser av
CARL NILSSONS MEK. VERKSTAD
Tel. 388. Falk.-Ranten. 80

Alla slags
mekaniska arbeten
Turbiner, fotogén- och råoljemotorer, mejeriångpannor, ostpressar, järn- och träbearbetningsmaskiner m. m. Reparationer av alla slags maskiner. Kugghjulsfräsning. Moderata priser.
Nya ab. Falköpings Mek. Verkstad.
Tel. 29. Falköping. 1835

Förnickling och omförnickling
utföres snabbt och omsorgsfullt till moderata priser vid
433 Rantens Verktygsfabrik.

Importerade Bergsardennerhingsten
Conquis de Neuf
vb. A
finnes tillgänglig mot 30 kr. språngavgift å
Silarp, Dalum. Tel. 3.

ARDENNERHINGSTEN
Ceylon
fux bläs, står för betäckning tillgänglig mot en avgift av 15 kronor.
Bragnum, Floby i maj 1924.
Oscar Jonsson.
Tel. 25 b Floby.

IMP. ARDENNERHINGSTEN
Forba
fux, vb. AB
Avgift 30 kronor.
Tider 7 fm., 7 em.
ANNEBERGS EGEND
Folkabo. Tel. 8.

Ardennerhingsten
Joubert de la C
— vb. AB —

Redaktion och expedition:
Öppen varje helgfri dag fr. kl. 9 fm.—5 em.

TELEFONER:
REDAKTIONEN: 556.
EXPEDITIONEN: 268.
TRYCKERIET ankn.: 268.

VERKST. DIREKTÖREN
Telef.: *Slutarp 1*.

BONDEFÖRBUNDETS TIDNING

LANDSBYGDEN

Nyhets- och annonsorgan för Skaraborgs län och västra Sverige.

Prenumerationspris:
Halvveckoupplagan:
Helår kr. 4: —; 3 kvart. 3: 50
2 kvart. 2: 50; 1 kvart. 1: 25
Riksupplagan:
Helår kr. 3: —; 3 kvart. 2: —
2 kvart. 1: 75; 1 kvart. 1: 50
ANNONSPRIS:
Före o. efter text 12 öre pr mm. Textsida 15 öre pr mm. Lägsta annonspr. 2: 40.
Födelse-, förlovnings- och vigselannonser kr. 3: —.
Dödsannonser 40 mm. kr. 4: —, överstig. 12 öre pr mm.
Lösnummerpris: 10 öre.

Halvveckoupplagan (Uppl. B.) N:r 26. — Lördagen den 31 Mars 1923. — Bondeförbundets Tidnings tryckeri, Falköping 1923. Redaktör och ansvarig utgivare: J. P. Ingelow.

SKARABORGS ENSKILDA BANK
inlöser
fr. o. m. den 19 mars
Vinstkupong N:o 14
med
Kronor 5: —.

Ordinarie Kretsstämma

— med —

Bondeförbundets medlemmar i Skaraborgs län

— hålles i —

SKÖVDE å Logen Thors lokal

Lördagen den 7 april kl. 11 f. m.

ÄRENDEN:

1. Beslut om ansvarsfrihet för föreg. års räkenskaper och förvaltning.
2. Val av förtroendemän och revisorer.
3. Val av ledamöter i förbundsstyrelsen och ombud till förbundsstämman.
4. Beslut om tillsättande av ombudsman för nästa år, m. fl. frågor

Sockenföreningar erinras om val av ombud.

Kretsstyrelsen.

Kungörelse.

Sedan undertecknad, statens lantbruksingenjör, av Kungl. Maj:ts befallningshavande i länet blivit förordnad att jämlikt föreskrifterna i gällande vattenlag förrätta syn angående utdikning av vissa trakter av den s. k. MÖNARPS MOSSE, i ändamål att torrlägga vattenskadade marker belägna inom Floby, Göteve, Grolanda, Kinneveds och Luttra socknar uti Vilske, Frökinds och Vartofta härader av Skaraborgs län, har allmänt sammanträde av mig blivit utlyst att hållas i **Slutarps småskola Tisdagen den 3 nu instundande april kl. 2 e. m.,** och varda alla de, som hava egen eller annans rätt att därvid bevaka, härigenom kallade att tillstädeskomma.

Skövde den 9 mars 1923.

Ex officio:
Gustaf Sjöberg,
Statens lantbruksingenjör.

AKTIEBOLAGET
SYDSVENSKA BANKEN
mottager insättningar å
DEPOSITIONS-, KAPITAL- och SPARKASSERÄKNING
— till —
HÖGSTA gällande ränta.
KASSAFACK uthyres.

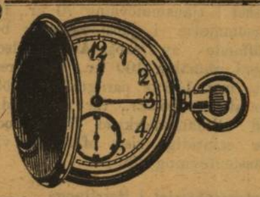

HEDERSPRESENTER!
Guldur av bästa fabrikater
samt
GULDKEDJOR till särdeles billiga priser
hos
N. A. Larson. Tel. 162
FALKÖPING.

Gustav Ullberg - STENSTORP
— TELEFON 25 —
Manufaktur-, Herrekipering-, Sybehör-, Reseffekt-, Hatt- & Mössaffär - Skor o. Galoscher.
Färdigsydda kläder. Tricotvaror m. m.
- - Godsemottagning för Västergötlands Ullefabrik. - -
ULL och STICKYLLE emottages i utbyte mot varor.

Lindgren & Öhman - HJO
(H. SJÖSTEDTS EFTR.)
KÖPER och SÄLJER:
Spannmål, Foder- & Gödningsämnen, Foderbenmjöl. Alla sorters utsäden.
— Telefon 3. —

Sammanträde.

ORNE

Skövde.
Kjepplunda Stenhuggeri & Kalkbruk
— SKÖVDE 9 —
levererar alla årstider
KALK av bästa kvalité för såväl jordbruks- som byggnadsändamål. Infordra offert. Telefon 8 och 156. Telegramadress "KJEPPLUNDA".

Hedersgåvor i silver o. nysilver
Stort urval - Billiga priser
- Förlovnings- & Vigselringar -
VACKRA MODELLER I ALLA PRISLÄGEN.
Evald Petterssons Guldsmedsaffär
Tel. 593. SKÖVDE. Stora torget. 3

Skövde Elektriska Aktiebolag
Riksk. 736 SKÖVDE. Tomt 14. Riksk. 736
FÖRSÄLJER: *Elektriska Motorer, Installationsmateriell, Armatur Kokapparater, Strykjärn m. m.* - UTFÖR *anläggningar för - - - Kraft, Belysning, Telefon- och Ringledningar.* - - -
INFORDRA ANBUD. REPARATIONER UTFÖRAS
21 8

Skövde Bosättningsaffär
Riks. 222. J. FRANZÉN. Kungsgatan 7.
Till mycket billig priser sälja vi GLAS, PORSLIN, KRISTALLER, KOKKÄRL i koppar, aluminium o. emalj.
:: PORSLIN och GLAS utlånas. ::

Köp Edra Skodon i **G. J. Gustafssons SKOAFFÄR - SKÖVDE.**
Största lager - - Lägsta priser - - Telefon 458.

JORDBRUKSKALK
erhålles BÄST och BILLIGAST från
VÄSTGÖTA KALKFÖRSÄLJNING - SKÖVDE.
Begär analys och offert. Agenter antagas.

Nordiska Handelsbanken
gottgör å
Depositions- & Kapitalräkning
högsta gällande ränta.
— 135 bankkontor. —
Kontor i Falköping, Floby, Habo, Mullsjö, Åsarp.

Ingen Jordbrukare
bör förbise eller försumma att för vårsäsongen köpa
Gödningsämnen
— genom —
LANTMANNAFÖRENINGARNA.
- - Höga, kontrollerade kvaliteter. - -
Goda säckar - Gynnsamma betalningsvillkor.
INGIV ORDER!
CENTRALFÖRENINGEN.
Tel. 565—566. Chef. bost. 569. *LIDKÖPING.* Tel. 565—566. Chef. bost. 569

Erik Hj. Johansson Slakteri- & Charkuteriaffär, Töreboda.
Tel 106. KUNGSGATAN 14 Tel. 106.
Dagligen färska och prima Charkuterivaror, alla slag.
! ! Slakteridjur uppköpas till högsta pris !!

Spannmål - OST - Fröer
— uppköpes av —
Eriksson & Carlsson
Rt. 28. TÖREBODA. Rt. 92.

Försäljning
av HUS och EGENDOMAR
förmedlas av
Bondeförbundets Tidnings Exp.,
FALKÖPING

Se noga efter
att de reservdelar Ni köper till Eder
OLIVERPLOG
bära något av dessa fabriksmärken
Oliver eller
-eljes äro de ej original.

R-E12-1768

Hur lönar sig vallgödsling i år?

200 kg. 19 % superfosfat + 150 kg. 37 % kalisalt per hektar som övergödsling till första årets vall (övervägande klöver) på mullblandad sandjord i Hushållningssällskapets lokala fältförsök hos August Hall, Björkås, Tumleberg, Skaraborgs län, 1918, visade sig vara bästa konstgödsling där, och gav utöver ogödslat (c:a 3800 kg.) en skördeökning i första slåttern av 2500 kg. hö, d. v. s. efter 10:70 för 19 % superfosfat, 18:55 för 40 % kalisalt (motsvarande 17 kr. för 37 %) och 5 öre för höet, oavsett efterverkan,

en gödslingsvinst av 78 kr. pr har.

På övervägande klövervall superfosfat och kali!
På övervägande gräsvall även kväve!

J. T. A. 4. b. 23.

Predikoturer.

Församlingsmöten.

JOHANNISKYRKAN.

Påskdagen kl. 11 fm. och 5 em. Magnusson.
Annandag påsk kl. 11 fm. Axel Persson.
Tisdag kl 8 em. De ungas arbetsmöte.
Torsdag kl. 8 em. veckomöte.

FRÄLSNINGSARMÉN.

Påskdagen kl. 11 fm. möte; kl. 4 em. sång- och musikstund; kl. 8,15 frälsningsmöte.
Annandag påsk kl. 11 fm. möte; kl. 4 em och 8,15 stora möten, som ledas av stabskapten Eric Lund. Sång och musik.

För söndagen.

Sannerligen säger jag dig, I dag skall du vara med mig i paradiset. Luk. 23: 43.

Så lyda ett av de ord, Jesus talade på korset. Så talade han till den botfärdiga rövaren. Bland ogärningsmän blev Jesus räknad. För syndares frälsning hade han kommit, bland syndare hade han vandrat, syndare hade han tagit sig an, syndares vän var han, bland syndare skulle han också dö. De två ogärningsmännen, vilka hade blivit korsfästa samtidigt som han och mellan vilka han placerats, hade hört hans ord på korset, där han bedit den mäktigt gripande bönen: »Fader, förlåt dem det, ty de veta icke, vad de göra». Så fingo också de i sitt livs aftonstund höra denna i alla tider mäktigt gripande bön, som kraftigt vittnar om hans förlåtande och hans förebedjande kärlek. Intet ont önskar han över sina fiender och plågare. Mitt under det kvalfullaste kropps- och själslidande minskas icke hans kärlek. Nej, den flödar över. Man är frestad att säga, att den flödar över rikare än förr. Ur den lidande Frälsarens hjärta strömmar den förlåtande kärleken

Falköping

Den 31 Mars.

Den politiska kurruptionen.

Det råder en osund politisk kurruption just nu i vårt land. Vår »folkliga landsregering» synes betänkligt ge efter för fackföreningsmanifest och »direktiv» från vissa befolkningsgrupper, den har i verkligheten blivit en veritabel klasskampsregering och handlar som en sådan och är icke en landsregering. Dess ställning är ur olika synpunkter svagare än förut. De senaste händelserna i diskussionen om arbetslöshetsdirektiven bära otvetydigt vittne härom. Först tilltvang sig hr Branting andra kammarens förtroendevotum, visserligen bestående av allenast en röst, men i alla fall. Samtidigt passade han på att ge majoriteten i Arbetslöshetskommissionen sitt misstroendevotum. Och i andra kammaren lät talmannen ropen »ned med första kammaren» triumferande få höjas. Auktoriteten för riksdagen själv synes vara stadd på avskrivning.

Att Arbetslöshetskommissionen måste ha förtroende är givetvis en, med hänsyn till arten av dess arbete, nödvändig betingelse för dess existens. Avsägelserna från de borgerliga representanterna kommo därför icke överraskande för någon. Hr Brantings försök att sedermera förklara saken och draga sig ur spelet har icke lyckats.

Statsministerns uppträdande i såväl det ena som andra avseendet var sannolikt dikterad av helt andra motiv

politiska häxkitteln vari hr Branting och socialistorganisationen sköter eleven under det hrr bolsjeviker elda på?

Sammanjämkningsförslaget i arbetslöshetsdirektiven bordlades i första kammaren. Avgörandet kommer efter påsk. Hur första kammarens beslut, efter vad nu skett, kommer att gestalta sig, blir säkerligen avgörande för regeringens vara eller icke vara. Andra kammaren tog icke vederbörlig hänsyn till att den genom att godtaga det delvis omöjliga sammanjämkningsförslaget samtidigt bröt staven över Arbetslöshetskommissionens ställning och berövade densamma den auktoritet riksdagen tidigare varit mån om att upprätthålla och även erkänna. Sannolikt blir det nu så, att om sammanjämkningsförslaget förkastas av första kammaren drar detta regeringen med sig och tillfogar Sveriges arbetande folk en skada som en klokt beräknande och ansvarskännande landsregering kunnat undvika.

Västergötland.

Bondeförbundets tidningsförening u. p. a.

sammanträdde på onsdagen under riksdagsmannen Gustaf Johansons i Hallagårdens ordförandeskap.

Sedan styrelseberättelsen föredragits och vissa dispositioner företagits beslöt stämman, som till följd av marknaden var fåtaligt besökt, att ajournera årsmötet och med där thy åtföljande val och övriga ärenden till måndagen den 23 april.

Av räkenskaper och förvaltningsberättelse framgick emellertid att tidningsföreningen under 1922 räkna med en liten, om också obetydlig vinst på driften. Styrelsen beslöt med anledning härav, att föreslå kommande stämma en del avskrivningar av äldre skulder.

Prenumerantstocken hade under 1922 gått upp och har sedermera ökats succesivt. I följd av tidningens utökade spridningsområde hade styrelsen måst vidkännas en del administrativa och organisatoriska omkostnader, som man emellretid hoppades resp. valkretsar skulle visa sin erkänsla för genom att verka för ytterligare prenumeration.

Nyteckningen hade fortgått på ett synnerligen tillfredsställande sätt i såväl Skaraborgs som Alvsborgs län och på grund av de utfästelser som redan gjorts av ett hundratal sockenföreningar och många enskilda, förefinnes gott hopp om att den beslutade minimisumman skulle uppnås. Då utsikterna för företagets konsolidering sålunda voro de bästa ville stämman till alla bondeförbundare och meningsfränder i västra Sverige rikta den maningen, att i fortsättningen som hittills effektivt och målmedvetet stödja och sprida den egna pressen. Man

PÅSK.

Hjärta, du som sörjt och trånat
under vintern lång,
ser du, huru himlen blånat,
hör du lärkans sång?

Undret skett! Nu som tillförne
dödens skuggor flytt;
sorgernas och kvalens törne
är i liljor bytt.

All naturen vaknat; jätten
rest sig ur sin grav;
vågen rister fångslet, slätten
kastar doket av.

Snart i skogen åter länka
sånger viv till viv;
nya reden snart nog skänka
hägn åt nya liv.

Saven uti trädens stammar
re'n fått bättre fart;
blodet i var hjärtekammar
sjuder underbart.

Varje frö, som drivan täcker,
snart skall åier gro;
varje knopp snart höljet bräcker,
grön blir varje mo. —

Slagna äro mörkrets makter
ändad vinterns natt.
Borta äro re'n de vakter,
man vid graven satt.

Högt i rymden lärkor sjunga
om vad segern fött. —
Hjärta, glöm all vinterns tunga
och vad det förött!

Redan solen varmt kan skina,
var den nliver gäst.
Låt dess varma strålar tina
upp var vinterns rast.

Snart ånyo skola knoppas
kvistarna på sälg.
Hjärta, fröjda dig och hoppas;
det är fest och helg!

EMIL LINDERS.

Vårmarknaden i Falköping

i onsdags var ovanligt talrikt besökt och tillförseln av hästar och smågrisar var mycket stor. Av nötkreatur var tillförseln däremot mindre. Hästpriserna visade stigande tendens. Sålunda betingade goda arbetshästar 4—8 år från 500—800 kr., unghästar 350—500 kr., äldre hästar 300—400 kr. Goda kor i kalvställning kostade 3—500 kr., sämre d:o 150—250, ungnöt 100—175 kr.

Å spädgrismarknaden gick handeln livligt. Priserna voro 12—15 kr. för månadsgamla. 18—25 kr.

Kinnarps skytteförening

hade i söndags möte i Skytteföreningens lokal i Kinnarp. Närvarande voro representanter för Kinneveds. Vårkumla, Brissmene, Grolanda och Jäla skytteföreningar för att dryfta frågan om en grupptävlan mellan nämnda föreningar. Mötet beslöt att inköpa en vandringspokal varom årliga tävlingar skola äga rum sista söndagen i Juni månad och skall därvid tillämpas för huvudskjutning gällande bestämmelser. Pokalen skall förbli den förenings egendom som först lyckas erövra den 4 gånger. Varje för-

Kommunalstämma med Locketorps församling

(Skarab. län), hölls i onsdags. Därvid godkändes föregående års räkenskaper och förvaltning och ansvarsfrihet beviljades. Till ledamot i ägodelningsnämnden utsågs hr V. Egnell; ledamöterna i valnämnden omvaldes.

Frågan om kommunens anslutning till Skara stifts kommunala folkskoleförbund måste avgöras genom votering, därvid 6 röster avgåvos för och 3 emot (minoriteten utgjordes av tvenne socialdemokrater och skolläraren). Ett anslag av 2 öre pr mantalsskriven person bifölls.

Svenljungafiskalen fick suspension i två år.

Kammarrätten har nu meddelat utslag mot landsfiskalen i Svenljunga, K. Samsioe, och därvid dömt honom i ena bot till mistning av sin landsfiskalstjänst på ett år samt 890 kr. i böter.

För tjänstefel, bestående i att Samsioe på egen bankräkning insatt uppburna utskylder, pensions- och olycksfallsförsäkringsavgifter m. m. dömdes Samsioe till mistning av sin tjänst i sex månader, för underlåtenhet att verkställa åtal för otillåten brännvinstillverkning samt för falsk uppgift till länsstyrelsen i Älvsborgs län till mistning av landsfiskalstjänsten i sex månader, för fylleri på allmän plats under sabbatstid 40 kr. böter, för förargelseväckande beteende under samma omständigheter 75 kr., för oförstånd i tjänsteutövning 150 kr., för uraktlåten stämpelbeläggning 300 kr., för vårdslöshet i tjänsteutövning 70 kr., för försummelse i tjänsteutövning beträffande av skogsvårdsstyrelsen gjord anmälan 100 kr., för förseelse mot 136:te paragrafen utsökningslagen 25 kr., för misshandel vid allmän marknad 75 kr. och för samtidigt visat oförstånd vid tjänsteutövning 75 kr.

Andelsslakteriet i Herrljunga

har gått med 44,000 kr. förlust järnväl under 1922 enligt vad den nu föreliggande revisionsberättelsen utvisar. Tillgångar och skulder ha balanserat på 135,350:71. Ännu utestå c:a 40,000 i tecknade andelar, vilka stämman beslutat skola indrivas genom lagsökning. Styrelsen beviljades ansvarsfrihet.

Läkarråd pr radio

Sedan k :m:t numera bifallit telegrafstyrelsens hemställan om fri telegrambefordran av s :k. läkarråd från allmänna och Sahlgrenska sjukhuset i Göteborg till fartyg på havet, har telegrafstyrelsen utfärdat bestämmelser för fartygen rörande sättet för läkarrådens erhållande.

Enligt dessa bestämmelser äger kaptenen på det fartyg som är i behov av läkarvård sända ett på svenska, tyska, engelska eller franska språken avfattat radiotelegram, innehållande en kortfattad redogörelse över sjukdomen, till Göteborgs kuststation, som utan kostnad vidarebefordrar telegrammet till sjukhuset vars läkare kostnadsfritt läm-

Vårt försvarsväsen.

Fyra år efter det fredsslut, som skulle bilda inledningen till det nya fridens och rättfärdighetens skede, vilket världen trängtade efter, befinner sig Europa längre från detta lyckotillstånd än någonsin förut nästan. Intressemotsättningar och konfliktanledningar ha visserligen aldrig saknats i denna världsdel, som blivit hemvist för den oroligaste och stridslystnaste av alla människoraser, men ett folkhat, så förgiftat av mänsklighetens allra sämsta lidelser och impulser, har aldrig förut varit rådande i Europa. Inte ens de största optimister våga längre hoppas på en fredlig avveckling, pessimisterna spå Ragnarök för hela vår kultur. Nationernas förbund, som skulle reglera och döma i alla tvister, låter sitt råd hålla sammanträden, diskutera situationer i möjligast försiktiga former och åtskiljas under ömsesidiga artighetsutväxlingar. Därpå basuna resp. statschefers pressdrabanter ivrigt ut hur samma enskilda personers prestige växer ute i världen allt medan icke blott Nationernas förbunds prestige, utan också aktningen för de mest elementära rättsgrundsatserna sjunker till noll. Samtidigt smidas vapnen för den nya folkkampen över allt i Europa.

Detta är företeelser, som inte ens de ivrigaste fredsvänner kunna undvika att taga hänsyn till. Lika litet kan någon våga på allvar påstå att vårt eget land är befriat från hotet av de faror som stunda. Sveriges folk är säkerligen det fredsvänligaste i vår världsdel och denna känsla har så många gånger blivit beprövad i de allvarligaste påfrestningar under senare år att allt tal om motsatsen är överflödigt. Men därifrån och till benägenhet för ett lättsinnigt uppgivande av våra rätts- och samhällsintressen för främmande våldsmakter är ett stort steg. Vi få inte glömma, att själva fredsvänligheten är en folkkänsla som kan undergå förbättringar, under yttre tvång kan den förvandlas till samma brinnande hat som flammar runt omkring oss i detta nu. Det må låta som en misslyckad paradox, men fredsvänligheten kan säges behöva även ett materiellt skydd i ett tidevarv, då alla rättsgrundsatser äro ställda på avskrivning.

Krigsmakt är en felaktig benämning för Sveriges vidkommande, försvarskraft är vårt behov nu och för framtiden. Dess former få sedan lämpa sig efter föreliggande omständigheter, från materiell beväpning till deltagandet i internationell rättsrepresentation.

Vårt utrikespolitiska läge är ett annat nu än för nio år sedan. Det direkta hotet utifrån är åtminstone mindre och avlägsnare fastän dess förekomst ej kan helt förnekas. Vårt väpnade försvar måste rätta sig därefter i all synnerhet under ett tillstånd av de svåraste ekonomiska påfrestningar. 1914 års försvarsplan tog ensidigt hän-

Utförselbevisen för spannmål.

Generaltullstyrelsen skall utarbeta förslag.

Bevillningsutskottet har utverkat k. m:ts befallning till generaltullstyrelsen att skyndsamt avgiva yttrande över ett inom utskottet framkommet förslag i fråga om utförselbevis för spannmål samt därvid tillika utarbeta förslag till de bestämmelser, som vid beaktande av detta förslag må finnas påkallade.

I sin skrivelse härom meddelar utskottet, att vid den förberedande behandlingen av de föreliggande fem motionerna i ämnet — i anslutning till vad generaltullstyrelsen och kommerskollegium anfört i de infordrade utlåtandena över spannmålssakkunnigas betänkande — framhållits, att de föreslagna utförselbevisen sannolikt skulle i marknaden komma att betinga lägre pris än de belopp, som bevisen avsåge, och till följd härav den vinst för odlarna, som räknats genom en anordning med utförselbevis, skulle i viss mån komma att försvinna.

För undanröjdande av den befarade olägenheten i fråga om utförselbevisens saluvärde har inom utskottet framkommit förslag om sådan anordning, att av rikets tullkammare utfärdade utförselbevis för spannmål skulle inlösas av generaltullstryelsen.

Över det sålunda framkomna förslaget har utskottet ansett önskvärt erhålla generaltullstyrelsens yttrande.

Omkom på väg till nattvarden.

Tre norrlandsflickor drunknade i en vak.

En hemsk drunkningsolycka, som krävde tre unga människoliv, inträffade på söndagsmorgonen i Måviken i Nordingrå.

Vid 9-tiden begåvo sig 27-åriga Karin Wigren, 18-åriga Anna Norman och 13-åriga Svea Öberg till Nordingrå, där Norman och Wigren skulle begå nattvarden. Vid färden till kyrkan hade de att passera en havsvik, på vilken fanns en vak på ett par tre meters bredd. De kommo ut på den tunna isen utan att observera vaken och gingo omedelbart till botten.

Först på morgonen började man bli orolig, då flickorna ej kommo hem, och efterforskningar igångsattes. Därvid hittade man en av flickornas hattar i vaken, och vid draggning lyckades man få upp liken av Karin Wigren och Anna Norman, under det att man först dagen efter fann Svea Öbergs lik.

Kronobergs läns andelsslakteriförening i konkurs.

Kronobergs läns andelssvinslakteriförening har beslutat träda i konkurs, då Smålands Ensk. banks erbjudande att avskriva en del av sin fordran hos föreningen ej kun-

 Bilaga Litt B

KUNGÖRELSE.

Allmänt sammanträde angående utdikning av vissa trakter av de så kallade Mönarps mossar, i ändamål, att torrlägga vattenskadade marker belägna inom Floby, Göteve, Grolanda, Kinneveds och Luttra socknar uti Vilske, Frökinds och Vartofta härader av Skaraborgs län, har av mig blivit utlyst att hållas i Slutarps småskola, måndagen den 30 nu instundande juni kl. 2 em., och vardo alla de, som hava egen eller annans rätt att därvid bevaka, härigenom kallade att tillstädeskomma.

Skövde den 30 maj 1924.

Ex officio:

Gustaf Sjöberg
Statens lantbruksingenjör.

Att förestående kungörelse blivit uppläst i Grolanda kyrka, söndagen den 1 juni 1924, intygas:

Ernst Carlsson,
kyrkoherde.

Kungörelse.

Sedan undertecknad, statens landtbruksingeniör, af Konungens Befallningshafvande i länet blifvit förordnad att jämlikt föreskrifterna i gällande ~~dikningslag~~ dränerings förrätta syn angående utdikning av vissa trakter av den så kallade Mönarps mosse *i ändamål att torrlägga vattenskadade marker tillhörande* .....

~~xxix~~ Floby, Göteve, Grolanda, Kinneveds och Luttra *sock*nar. *af* Vilske, Frökinds och Vartofta *härad*er *kommer allmänt sammanträde att hållas* i Slutarps småskola tis- *dagen den* 3 april *kl.* 2 e.m. *och varda alla de, som hafva egen eller annans rätt att därvid bevaka, härigenom kallade att tillstädeskomma.*

Sköfde den 8 mars *19* 23.

Gustaf Sjöberg.

Att förestående kungörelse blifvit uppläst i Kinneveds *kyrka söndagen den* 11 mars 1923 *intygas.*

O. G. Bjerkander

Kungörelse.

Sedan undertecknad, statens landtbruksingeniör, af Konungens Befallningshafvande i länet blifvit förordnad att jämlikt föreskrifterna i gällande ~~dikningslag~~ vattenlag förrätta syn angående utdikning av vissa trakter av den så kallade Mönarps mosse *i ändamål att torrlägga vattenskadade marker tillhörande* Floby, Göteve, Grolanda, Kinneveds och Luttra *socknar. af* Vilske, Frökinds och Vartofta *härad en kommer allmänt sammanträde att hållas* i Slutarps småskola tis- *dagen den* 3 april *kl.* 2 e.m. *och varda alla de, som hafva egen eller annans rätt att därvid bevaka, härigenom kallade att tillstädeskomma.*

Sköfde den 8 mars *1923.*

Gustaf Sjöberg.

Att förestående kungörelse blifvit uppläst i Floby *kyrka söndagen den* 11 mars 1923 *intygas.*

Paul Melin,
Kommunalstyr.

Kungörelse.

Sedan undertecknad, statens landtbruksingeniör, af Konungens Befallningshafvande i länet blifvit förordnad att jämlikt föreskrifterna i gällande ~~dikningslag~~ vattenförrätta syn angående utdikning av vissa trakter av den så kallade Mönarps mosse *i ändamål att torrlägga vattenskadade marker tillhörande*

xx Floby, Göteve, Grolanda, Kinnveds och Luttra *sock nar af* Vilske, Frökinds och Vartofta *härader kommer allmänt sammanträde att hållas* i Slutarps småskola

tis- *dagen den* 3 april *kl.* 2 e.m.

och varda alla de, som hafva egen eller annans rätt att därvid bevaka, härigenom kallade att tillstädeskomma.

Sköfde den 8 mars *19* 23.

Gustaf Sjöberg.

Att förestående kungörelse blifvit uppläst i Götevedo *kyrka söndagen den* 11 mars 1923 *intygas.*

Alus Sundkohn
Kyrkoherde.

Kungörelse.

Sedan undertecknad, statens landtbruksingeniör, af Konungens Befallningshafvande i länet blifvit förordnad att jämlikt föreskrifterna i gällande dikningslag förrätta syn angående utdikning av vissa trakter av den så kallade Mönarps mosse *i ändamål att torrlägga vattenskadade marker tillhörande* uti Floby, Götene, Grolanda, Kinneveds och Luttra *sock* nar *af* Vilske, Frökinds och Vartofta *härader. kommer allmänt sammanträde att hållas* i Slutarps småskola tis- *dagen den* 3 april *kl.* 2 e.m. *och varda alla de, som hafva egen eller annans rätt att därvid bevaka, härigenom kallade att tillstädeskomma.*

Sköfde den 8 mars *1923.*

Gustaf Sjöberg.

Att förestående kungörelse blifvit uppläst i Grolanda *kyrka söndagen den* 25/3 1923 *intygas.*

G. Carlsson.

Kungörelse.

Sedan undertecknad, statens landtbruksingeniör, af Konungens Befallningshafvande i länet blifvit förordnad att jämlikt föreskrifterna i gällande ~~dikningslag~~ dräneringslag förrätta syn angående utdikning av av vissa trakter av den så kallade Mönarps mosse *i ändamål att torrlägga vattenskadade marker tillhörande* ~~xxx~~ Floby, Götene, Grolanda, Kinneveds och Luttra *socknar af* Vilske, Frökinds och Vartofta *härader kommer allmänt sammanträde att hållas* i Slutarps småskola tis- *dagen den* 3 april *kl.* 2 e.m. *och varda alla de, som hafva egen eller annans rätt att därvid bevaka, härigenom kallade att tillstädeskomma.*

Sköfde den 8 mars *1923.*

Gustaf Sjöberg.

Att förestående kungörelse blifvit uppläst i Luttra *kyrka söndagen den* 11 Mars 1923 *intygas.*

Fritz Wettershohn.

KUNGÖRELSE.

Allmänt sammanträde angående utdikning av vissa trakter av de så kallade Mönarps mossar, i ändamål, att torrlägga vattenskadade marker belägna inom Floby, Göteve, Grolanda, Kinneveds och Luttra socknar uti Vilske, Frökinds och Vartofta härader av Skaraborgs län, har av mig blivit utlyst att hållas i Slutarps småskola, måndagen den 30 nu instundande juni kl. 2 e.m., och varda alla de, som hava egen eller annans rätt att därvid bevaka, härigenom kallade att tillstädeskomma.

Skövde den 30 maj 1924.

Ex officio:

Gustaf Sjöberg,
Statens lantbruksingenjör.

Att förestående kungörelse blivit uppläst i -------
--Floby-----kyrka, söndagen den ----1 juni 1924----------intygas:

Paul Mein.

KUNGÖRELSE.

Allmänt sammanträde angående utdikning av vissa trakter av de så kallade Mönarps mossar, i ändamål att torrlägga vattenskadade marker belägna inom Floby, Göteve, Grolanda, Kinneveds och Luttra socknar uti Vilske, Frökinds och Vartofta härader av Skaraborgs län; har av mig blivit utlyst att hållas i Slutarps småskola, måndagen den 30 nu instundande juni kl. 2 e.m., och varda alla de, som hava egen eller annans rätt att därvid bevaka, härigenom kallade att tillstädeskomma.

Skövde den 30 maj 1924.

Ex officio:

Gustaf Sjöberg
Statens lantbruksingenjör.

Att förestående kungörelse blivit uppläst i Kinneveds kyrka, söndagen den 1 juni 1924 intygas:

P. G. Bjerkander
Kyrkoherde

KUNGÖRELSE.

Allmänt sammanträde angående utdikning av vissa trakte av de så kallade Mönarps mossar, i ändamål att torrlägga vattenskadade marker belägna inom Floby, Göteve, Grolanda, Kinneveds och Luttra socknar uti Vilske, Frökinds och Vartofta härader av Skaraborgs län, har av mig blivit utlyst att hållas i Slutarps småskola, måndagen den 30 nu instundande juni kl. 2 e.m., och varda alla de, som hava egen eller annans rätt att därvid bevaka, härigenom kallade att tillstädeskomma.

Skövde den 30 maj 1924.

Ex officio:

Gustaf Sjöberg
Statens lantbruksingenjör.

Ett förestående kungörelse blivit uppläst i Luttra ----------kyrka, söndagen den 1 juni 1924, intygas:

Aron Öman
kommunister

KUNGÖRELSE.

Allmänt sammanträde angående utdikning av vissa trakter av de så kallade Mönarps mossar, i ändamål, att torrlägga vattenskadade marker belägna inom Floby, Göteve, Grolanda, Kinneveds och Luttra socknar uti Vilske, Frökinds och Vartofta härader av Skaraborgs län, har av mig blivit utlyst att hållas i Slutarps småskola, måndagen den 30 nu instundande juni kl. 2 em., och varda alla de, som hava egen eller annans rätt att därvid bevaka, härigenom kallade att tillstädeskomma.

Skövde den 30 maj 1924.

Ex officio:

Gustaf Sjöberg
Statens lantbruksingenjör.

Att förestående kungörelse blivit uppläst i Göteve kyrka, ~~söndagen~~ den 9 juni 1924, intygas:

Pauli Malm

Bilaga Litt.D.

Fullmakt.

För Alfred Johansson Munkagården, Lutkra att vid stämna, med Mönsterås massafabriksförsetag, den 3 innevarand april utöva min rösträtt och utföra min talan.

Liden Lutkra den 3 April 1923

Ester Gustafsson

På en gång närvarande vittnen, bevittna ovanstående namnteckning.

Siggy Nilsson

N. Oskarsson

Bilaga Litt.E.

Fullmakt för innehavaren att vid det till den 30 juni detta år utlysta sammanträde i Slutarps småskola med delägarne i Månarps med fl. torrläggningsföreningar att föra vår talan och utöfva vår rösträtt hållande vi för gilt vad ombudet på grund af denna fullmakt lagligen gör och låter, även beträffande läns och förslag sökande.

Frugården Göteved den 28 juni 1924

Charlotta Johansson
Johan Larsson
Alfred Larsson
Anna Larsson

Bevittnas af
Ivar Svensson
Kyrkebo Grolanda

Erik Johansson
Frugi Göteved
Odensberg

Innehl. Oskar Ivers.

Bilaga Litt.F.

Fullmakt för innehavaren av vår samman-
hållande med Konungens vårtenkningsbolag denna dag,
inför Kronofogden Ken Sjöberg vår talan för och
vår försvara bävande vi för gillighet vad omkostnad
beträffar gör och låter.
Gotland Rasenkorg den 30 juni 1924.

För Joh. Ekh. Lindbergs Kommanditbolag
Maria Lindberg, Hilma Johansson ~~Alf Johansson~~
(Fröken Lindberg)

Revisorer:

Samuel Andersson
Ingen.
Alfred Fredriksson

August Warén

HALMSTAD NÄSSJÖ JÄRNVÄGAR

Verkställande Direktören
HALMSTAD

Bilaga Litt.H.

Fullmakt

för baningeniören C.H.Tornborg, att vid sammanträde i Slutarp den 10 september 1924 för behandling av frågan om utdikning av vissa delar av de s.k. Mönarps mossar i ändamål att torrlägga vattenskadade marker, föra Halmstad Nässjö Järnvägsaktiebolags talan och dess rätt bevaka. Halmstad den 28 augusti 1924.

FÖR HALMSTAD-NÄSSJÖ
JERNVÄGSAKTIEBOLAG

Åke Wimar

Bevittnas:

Erik Pies Carl Himmelman

Himmelman

Avskrift.

Kungl.
Patent- och Registreringsverket
Aktiebolagsavdelningen
Stockholm.

Att Kungl. Patent- och Registreringsverket den 29 mars 1897 beviljat registrering för Halmstad-Nässjö Järnvägsaktiebolag, att styrelsen, som har sitt säte i Stockholm, enligt en denna dag i aktiebolagsregistret intagen uppgift utgöres av bankdirektören Knut Agathon Wallenberg, Kaptenen Jacob Oscar Wllenberg, generaldirektören Sven Ludvig Herman Rydin och vice häradshövdingen Axel Westman, alla i Stockholm, samt kabinettskammarherren friherre Knut Axel Samuel Sebastian Åkerhielm i Halmstad, med kaptenen Åke Wiman i Halmstad till suppleant, och att firman tecknas, förutom av styrelsen, av styrelsens ordinarie ledamöter och suppleanten, ävensom av trafikchefen Vilhelm Lindström i Halmstad var för sig, det varder härmed till bevis meddelat. Stockholm den 10 november 1923.

Wx. officio
G.F. Björkman
/stämpel/

Lösen kr. 1:50
Stämpel " 2:—
Summa kr. 3:50

Rätt avskrivet intyga:

Sert Gries E. Wahlquist

Avskrift.

Till

Trafikchefen för Halmstad-Nässjö järnväg,

Halmstad.

Då Kungl. Maj:ts befallningshavande förordnat mig att jämlikt gällande vattenlag förrätta syn i och för utdikning av vissa delar av de så kallade Mönarps mossar, i ändamål att torrlägga vattenskadade marker inom Floby, Göteve, Kinneveds och Luttra socknar, har allmänt sammanträde för frågans behandling av mig blivit utsatt att hållas i Slutarps småskola, onsdagen den 10 september kl. 11 f.m., och då det visat sig att företaget även berör brobyggnader tillhörande Halmstad-Nässjö järnväg, kallas järnvägsstyrelsen att genom befullmäktigat ombud närvara vid ovannämnda sammanträde. Skövde den 26 aug. 1924.

Gustaf Sjöberg

Statens lantbruksingeniör

Afskrift.

Bilaga Litt. I.

Protokoll, hållet vid extra kyrkostämma med Göteveds församling i Göteveds kyrka söndagen den 31 augusti 1924.

§ 1.

Att närvara vid allmänt landtmänteisammanträde i Flutarps småskola onsdagen den 10 september 1924 kl. 11 f. m., hvilken allmänna förrätning berör mark, som tillhör Göteveds kyrka, utsåg kyrkostämman före kyrkovärden i församlingen Gustaf Andersson från Backor.

§ 2.

Att justera protokollet valdes löjtnanten Alfred Ekström Åtaryd-Smedegården, och före ansedaten Klas Andersson, Åtaryd-Lommen.

Som ofvan
Klas Wind Kohn
Kyrkoherde Ordförande.

Justerades:
Alfr. Ekström
Claes Andersson.

Vidimeras ex officio:
Klas Wind Kohn
P. t.

Bilaga Litt.G.

Till

Herr Kontraktsprosten m.m. E. Boström.

Sedan till Domkapitlet anmälts, att sammanträde för förrättande av syn i och för utdikning av vissa delar av de så kallade Mönarps mossar i ändamål att torrlägga vattenskadade marker inom Floby, Göteveds, Kinneveds och Luttra socknar utsatts att äga rum i Slutarps småskola onsdagen den 10 instundande september kl. 11 fm., samt att ecklesiastika lönebostället Prästbolet i Kinneveds församling av företaget beröres förordnar Domkapitlet härigenom Eder eller den, som i Edert ställe därtill av Eder förordnas, att såväl vid ovannämnda sammanträde som ock under förrättningens vidare fortgång, om så skulle erfordras, såsom konsistorieombud iakttaga och bevaka ovannämnda boställes rätt och bästa.

Skara Domkapitel den 27 augusti 1924.

H. Dancke

R. Larsson M. G. Porngren

L. A. Cederbom P. F. Ahman S. E. Melander

O. G. Brakenhielm

Bilaga Litt.K.

Utdrag av protokoll, hållet vid extra kyrkostämma med Grolanda församling den 3 september 1924.

§ 1.

Till ombud att föra talan beträffande jordägor, tillhörande Grolanda kyrka, vid sammanträde rörande tarlägning av vattenskadade marker, vilket sammanträde hålles i Stutarps småskola onsdagen den 10 september 1924 kl. 11 f.m. valdes kommunalordföranden G. O. Andersson.

— — — — — — —

Justeringen kungjord den 7 september 1924.

Ernst Carlsson.

Detta utdraget bevittnar

Ernst Carlsson,
kyrkostämmans ordförande.

Bilaga Litt.Ka.

Fullmakt för innehafvaren att vid sammanträdet med sakägarne i och för utdikning af vissa delar af de s. k. Klöverjö mossar, onsdagen den 10 Sept. 1924 kl. 11 f. m. bevaka vår rätt och föra vår talan såväl nu som och framdeles under förrättningens gång hållande vi för gildt hvad ombudet lagligen gör och låter.

Floby Ledgården den 9 Sept. 1924

För Alfred Anderssons dödsb.

Charlotta Andersson Carl Andersson

Claes Andersson. Bertha Andersson

Oscar Andersson

Bevittnas af:

S. Lindén. Karl Tårnqvist

bådas adress: Floby

~~Att~~ samtliga dödsbodelägarna i Alfred Anderssons, Ledgården, dödsbo äro härovan upptagna, betygar:

Floby 10/9 1924

~~Claes Andersson~~

O. L.

Innehl. Klas Andersson

Bilaga Litt. L.

Fullmakt.

Fullmakt, för innehafvaren att vid blivande sammanträde i Olofstorp den 10 dennes föra min talan angående Svänarps torrläggningsföretag. Ombudets lagliga åtgärder godkänna äfven beträffande lånsochanlägg sökande.

Olofstorp den 9 Sept 1924
F. R. Petterberg

Egenhändig namnteckning bevittnas af:

Emma Andersson
Carl Johansson
Olofstorp

Alfred Hedberg.

Bilaga Litt. M.

Fullmakt.

Fullmakt för innehafvaren att vid blifvande sammanträde i Slutarp den 10 dennes föra min talan angående Månarps torrläggningsförening, ombudets lagliga åtgärder godkännas, äfven beträffande lån och anslags sökande.

Oloftorp den 9 Sept. 1924.

Emma Andersson

Egenhändig namnteckning bevittnas af.

F R Letterberg

Gunnar Letterberg
Olofstorp Gralanda

Karl Johansson

Bilaga Litt. N.

Fullmakt.

Fullmakt för innehafvaren att vid blifvande sammanträde i Slutarp den 10 denne föra min talan angående Mönarps torrläggningsförening.

Ombudets lagliga åtgärder godkännas,
äfven beträffande lån ändamålsökande

Skattegr. Skårfv. den 9 Sept. 1924.

Anna Gustavsson

Egenhändig namnteckning
bevittnas af:

Sanfr. Johansson
adr. Grolanda
Gilbert Johansson
adr. Grolanda
Alfred Hedberg.

Bilaga Litt. O.

Fulmakt för min son Anders Andersson att vid sammanträdet i Slutarps småskola onsdagen den 10 september 1924 föra min talan. Gillande jag vad ombudet lagligen gör och låter, även beträffande lån och anslag sökande.
Skärfvum Backgården Grolanda den 10 september 1924

Frans Andersson

Bevittnas af

P. W. Gustafsson
Johan Gustafsson

Bilaga Litt. P.

Fullmakt för innehavaren att vid det till den 10 Sept utsatta sammanträde med delägare i Nånarps med flera torklaggningsföreningar föra min talan och utöfva min rösträtt hållande jag för gilt vad ombudet på grund av denna fullmakt lagligen gör och låter röra betröffande läns och samlagsröfeande.

Fröguarden solered den 9 Sept 24

Selma Samuelsson

Bevittnas av

Anna Larsson

Arvid Johansson

Oskar Fors

Frog. 20

Bilaga Litt. Q.

Fullmakt.

Fullmakt för innehafvaren att föra min talan vid blifvande sammanträde i Slutarp den 10 de dennes angående Månarps mossutdikningsförening, ombudets lagliga åtgärder godkännes, äfven betraffande kostnadsansvar och anslags sökande

Karlsgården Floby den 9 Sept. 1924.

David Andersson

Egenhändiga namnteckning bevittnas af:

Gustaf Johansson Karl Johansson

Hans Johansson

Bilaga Litt.R.

G. O. Andersson Backe Skräm Grönnäs

Till innehavaren Skräm befullmäktigan underteknad, att vid sammanträde i Slutsys smäskola, onsdagen den 10 sept 1924 idkande fonläggning av vattenledningsmaskin, föra min talan, för min ägande 1/16 mant Skräm Backe, och hållande jag för giltigt vad detta min ombud gör och låter, även betraffande lån och anplats sökande.

Skräm Backe Grolanda den 9 sept 1924

Alfred Johansson

Remittras

Sven Andersson. E. Anderssan

Bröderna adress Backe Grolanda

Bilaga Litt.S.

Fullmakt för innehavaren att vid det till den 10 sept utlysta sammanträde med Mönarps med flera torrläggnings föreningar att föra min talan och utöva min rösträtt hållande jag för gilt vad ombudet på grund av denna fullmakt lagligen gör och låter även betträffande läro och anslåsplatsen

Frugarden Götered den 9 sept 24

Johan Johnsson

Bevittnas av
Oscar Forss Anna Forss.

Erik Johansson

Bilaga Litt. T.

Fullmakt för ombudsmannen att vid det till den 10 sept utlysta sammanträde med delägarne i Mönarys med flera torrläggningsföreningar att föra vår talan och utöfva vår rösträtt hållande vi för gildt vad ombudet på grund av denna fullmakt lagligen gör och låter, även beträffande ~~lån och anslag~~ sökande.

Frugården Tolved den 9 sept 1924

Charlotta Johansson
Anna Larsson
Alfred Larsson

Bevittnas av
Oscar Forss Anna Forss

Johan Larsson

Bilaga Litt.U.

Tillmakt för Fröken Alf Johansson Göteborg, att vid sammanträde inför Statens Lantbruksinspektör Herr Gustaf Sjöberg, som hålles i Skulsjö smöskola onsdagen den 10. denne kl. 11 f.m., vid tolan här och vår rätt bevaka, och godkännes Embetets lagliga åtgärder, även beträffande löns och anslags sökande.

Göteborg den 9 Sept. 1924.

För Johan Lindbergs Stenhus

Maria Lindberg

Hilma Johansson
gift med Alf Johansson

Bevittnas af:
A. G. Fröderksson
Amandus Gustafsson

Bilaga Litt.V.

I Egenskap af Förmyndare för omyndiga Ester Johansson från Lillegården Luttra befullmäktiga jag Hemmansägaren Aron Fredriksson från Ledsgå slutarp att å sammanträdet i slutarp Småskola onsdagen den 10 September min talan föra och min underskrift om så fordras göra och hålla jag för giltigt vad ombudet gör och låter, även beträffande lån och anslags sökande.

Hällebacka Dala den 8 September 1904

Joseph Persson

Bevittnas af

Birger Nordin

adr: Dala

Gillis Andersson

adr: Dala

Bilaga Litt.X.

Fullmakt.

För Sanfrid Jonsson Uddag. Göteved att vid sammanträde med Delägarne i Mönarps mossar utdikninns företag. den 10 sept 1924 vår rätt bevaka och rösträtt utöva, även betäffande lägs och anläggs frågan

Skutarps Ledsgl. den 10/9 1924

Amanda Gustafsson Anna Gustafsson Elsa Gustafsson
Sanfrid Gustafssons sterbhus delägare.

Bevittnas av Sven Gustavsson Gustaf Lindkvist

Bilaga Litt. V.

Fullmakt

För innehavaren att vid sammanträde med Mönsås mossutdikningsförening i Slutarp den 18 Sept. 1924 vara mitt behörigen bemyndigade ombud.

även för sådant av lån och anslag

Slutarp den 18/9 24

Alfr. Johansson

Bevittnas av

Aron Johansson

Elsa Johansson

Valdemar Johansson

Bilaga Litt. Z.

Fullmakt.

Härmed befullmäktigar jag innehavaren att föra min talan och bevaka min rätt å sammanträdet i Slutarps Småskola den 10 september 1924, även beträffande lön och familjeersättning

Naglarp Hinnarp. den 10-9 1924.

J. F. Gustavsons Ärfvingar.

Bevittnas av.

Alexander Jonsson

Amanda Jonsson

Emil Fredriksson

Bilaga Litt. Å.

Fullmakt.

Härmed befullmäktigar jag innehavaren att föra min talan och bevaka min rätt å sammanträdet i Slutarps småskola den 10 September 1924 även betraffande löns uppgelagstvisten

Naglarp Kinnarp den 10/9 1924

J. A. Grahns Sterfhus

Bevittnas av

Alexander Jonsson

Amanda Jonsson

Emil Fredriksson

Bilaga Litt. Ä.

Fullmakt för Nils Ax Halsäng att vid sammanträde med sakägare i Slutaryd småskola den 10 sept. 1924 angående af Kon. Bfhde förordnad syn i och för utdikning af de s. k. Mönarps mossar, och hålla jag för gilltigt hvad ombudet i mitt namn lagligen gör och låter, även beträffande lån och anslag sökande.

Halsäng den 10 sept. 1924.

Karl Johansson

Bevittnas af:

Linnar Andersson. Sven Ax

Bilaga Litt. Ö.

Fullmakt för Nils A. Halsäng ~~att~~ vid sammanträde med skolagare i Skutaps små-skola den 10 sept. 1924 angående afs. K. B:s förslag synsätt för utdikning af de s. k. Mönaps mossar, och hålla jag för giltigt hvad ombudet i mitt namn lagligen gör och låter åren betraffande löm och ondlaes sökande.

Halsäng den 10 september 1924

Karl Persson

Bevittnas af:

Linnar Andersson. Sven ta.

Bilaga Litt. Öa.

Fullmakt för Nils A. Halsäng att vid sammanträde med sakägare i Slutaps småskola den 10 sept. 1924 angående af K. Bfhde förordnad syn i och för utdikning af de s. k. Månaps mossar, och håller jag för giltigt hvad ombudet i mitt namn lagligen gör och låter, även beträffande lön och ersättning

Sökande Halsäng den 10 September 1924

Klas Andersson

Bevittnas af:

Sven Ax. Karl Johansson

Bilaga Litt. Öb.

Fullmakt för Nils A Halsäng att vid sammanträde med sakägare i Slutsys småskola den 10 sept. 1924 angående af Kon. Bfhde förordnad syn i och för utdikning af de s. k. Mårarps mossar, och håller jag för giltigt hvad ombudet i mitt namn beslutar för och låter, även beträffande lån i anslagsbokslut.

Halsäng den 10 september 1924

Emma Andriasdotter

Bevittnas af:

Sven Ax. Karl Johansson

Bilaga Litt. Öc.

UTLÅTANDE.

avgivet av synemännen under laga syneförrättning angående torrläggning av en del av de så kallade Mönarps mossar, belägna uti Floby, Göteveds, Grolanda, Kinneveds och Luttra socknar uti Vilske, Frökinds och Vartofta härader av Skaraborgs län.

Företaget som avser att genom nödiga avlopps upptagande möjliggöra en torrläggning av de i företaget ingående jordområdena, så att dessa bliva ändamålsenligt användbara till växtkultur, är att anse såsom vattenavledning och att hänföra under de i gällande vattenlags 7 kap. 37 m. fl. § § gjorda bestämmelserna.

De vattenskadade markerna hava blivit avvägda och å karta avfattade och har begränsningskurvan därvid tagits så att ingen nedom densamma belägen mark under nuvarande förhållande kan torrläggas till det lagenliga djupet av 1,2 meter.

De sålunda uppmätta ägornas beskaffenhet och areal finnas angivna i den föreslaget åtföljande ägobeskrivningen och arealförteckningen, där varje ägofigur har sitt särskilda nummer, som å plankartan är utsatt med svarta siffror.

Markytans höjdläge i förhållande till det vid avvägningen använda noll - eller jämförelsplanet är å plankartan utmärkt med blå siffror. För angivandet av det sålunda använda nollplanet äro särskilda fixpunkter i form av kors (+) inhuggna i jordfasta stenar. Deras läge till plats och höjd är angivet såväl å plankartan, som å profilritningarne.

Genom jordborrning och grävning å marken har dess beskaffenhet utrönts och har därvid jordarten visat sig bestå huvudsakligen av torvdy

på sand- och grusbotten.

För vinnandet av det åsyftade ändamålet måste i första hand fördjupning och utvidgning av ån Lidan företagas å den sträckning, som i förslaget är betecknad med A - B ∠ C - D - E - F ∠ G - H, så att därvid flodtillfällen kan framsläppas en vattenmängd kommande från ett vattensamlingsområde av ca:15230 hektars ytvidd, motsvarande en vattenavrinning av ca: 12,18 kub. meter i sekunden.

Från punkten H fortsätter Lidan i sträckningen H - I - K - L - M upp mot Sjötorpssjön, under det att en del större avloppskanaler genomskära sankmarksområdet i olika riktningar. Dessa huvudkanaler äro i förslaget betecknade med H - U - V - X - Y - Z - Å - Ä - Ö och I - N - O - P ∠ Q - R - S - T - T^1. Förutom dessa större avloppsdiken äro även en del sidodiken föreslagna, avsedda att upptaga och avleda vattnet från ägoområden belägna avsides från de ovannämnda huvudavloppen. Så finas utmynnande i sträckan A - B - C - D - E - F - G - H följande sidogrenar: B - B^1, C - C^1, D - D^1, E - E^1, F - F^1, och G - G^1 - G^2 - G^3; i huvudavloppet H - I - K - L - M dikena K - K^1, k - k^1 - k^2, k^1 - k^3 och L - L^1; i kanalen H - U - V - X - Y - Z - Å - Ä - Ö - $Ö^1$ - $Ö^2$, dikena U - U^1 - u, U^1 - U^2, X - X^1; x - x^1, Y - Y^1, y - y^1, Z - Z^2 - Z^3 - Z^4, Z^1 - z^1, Z^2 - z^2 - z^3, z^2 - z^4, Z^3 - z^5, Å - $Å^1$ - $Å^2$, $Å^1$ - $å^1$, Ä - $Ä^1$ - $Ä^2$, ä - $ä^1$, Ö - $Ö^4$ - $Ö^1$ - $Ö^3$ i huvudkanalen I - N - O - P - Q - R - S - T - T^1, M - M^1, P - P^1, p - p^1 - p^2, Q - Q^1, q - q^1, R - R^1 - R^2, R^1 - R^2, R^1 - R^3, r - r^1, S - S^1, s - s^1.

På begäran av Alfred Andersson i Göteve Marbogården får dessutom på hans egen bekostnad upptagas ett dike från hans mark längs vägen genom Aug. Mattssons och Aug. Varens ägor ned till punkten O i huvudavloppet x

Särskilda profil- och sektionsritningar äro uppgjorda över de olika kanal- och dikessträckorna och äro å dessa ritningar såväl som i den häröver uppgjorda <u>grävningslistan</u> dimensionerna i metermått angivna

(x N-T^1. Diket får ej göras djupare än 1,5 mtr. i övre ändan, samt

och hava dessa bestämts efter de i varje särskildt dike framrinnande vattenmängdernas storlek och jordartens sammanhållande förmåga mot ras och utskärningar.

Vid bestämmandet av dikenas läge på marken har i huvudsak den gamla sträckningen följts, men skall utskjutande hörn och krökar så mycket som möjligt borttagas, så att kanalerna få ett rakare och jämnare avfall.

Över de vid företagets utförande behövliga brobyggnaderna äro särskilda ritningar eller i uppgjorda eller i grävningslistan angivet arbetets beskaffenhet.

Där kanal eller dike går i rågång skola de upptagas lika på vardera grannens mark och den uppkastade dikesjorden, så vitt möjligt är fördelas lika på båda sidor. Där kanal eller dike går intill anlagd väg skall den tagas på endera sidan av denna och den uppkastade jorden läggas så, att den ej skadar vägen.

De vid undersökningstillfället utsatta avvägningspunkterna äro å plankartan angivna med röda nummer svarande till de å profilritningarne befintliga.

För bedömmandet av företagets ekonomiska bärighet, ävensom till ledning vid eventuella accordpriser är en specificerad kostnadsberäkning uppgjord.

Grävningsarbetena böra utföras å tid då minsta olägenhet och skada förorsakas å marken eller därå växande gröda.

Ersättning för upplåtelse av mark, som åtgår till dikenas upptagande och 0.6 meters ren på vardera sidan, utöver vad gamla diket föut härav innehåller, har av synemännen, jämlikt bestämmelserna i vattenlag-

ens 9 Kap. bestämts skall givas, och återfinnas ersättningsbeloppen angivna i den bifogade jordersättningslängden.

Vill markens ägare göra sig den uppkastde dikesjorden tillgodo, äge han rätt därtill; Vill han det ej vare dikande skyldig att bortföra jorden eller giva ersättning för skada den vållar.

För skada eller intrång, som genom den uppkastade dikesjordens kvarliggande kan vållas, njute markägaren ersättning, och hava synemännen bestämt att denna ersättning skall utgå med 6% årligen av den jord de upptaga.

Detta värde skall efter arbetets utförande beräknas av trenne ojäviga personer, av vilka jordägare , som ersättning äskar utser en, dikningsskyldige en, och dessa sålunda utsedda personer tillkallar den tredje.

Dessa värderingsmän uppmäta marken, som jordbankarne upptaga och använda det jordvärde, som i jordvärderingslängden av synemännen är angivet som blivande värde.

Värderingen skall upprepas vart femte år.

Alla andra anspråk på ersättning för skada eller intrång som kunna uppstå under arbetets utförande eller framtida underhållet av ~~diket~~ kanalerna, skola avgöras på liknande sätt delägarne emellan då överenskommelse i godo ej kan träffas.

Den uppkastade dikesjorden får ej läggas i sammanhängande strängar, utan med öppningar på lämpliga ställen och på minst var 50 meter för ytvattnets fria avrinnande från bakom liggande mark.

Jordbankarne skola läggas på minst en meters anstånd från dikets kanter och ej givas starkare lutning mot detsamma än 1:1.

Såsom grund för deltagningsskyldigheten i de kostnader, som medförja avdikningsföretaget och dess utförande har lagts värdet av den förbättring, den vattensjuka marken får genom torrläggningen, och har därför sådan jordvärdering, som föreskrives i gällande vattenlags 10 Kap. 60 § av synemännen verkställts. Den vattensjuka markens sålunda uppskattade värde före och efter torrläggning, ävensom den uppkommande förbättrningen å densamma äro i den upprättadne jorduppskattningslängden angivet.

Vid fördelningen av samtliga med företaget förenade kostnaderna hava synemännen utgått från bestämmelserna i nu gällande vattenlags 7 Kap. 21-23 §§ med de korektioner som i 24§ framhålles

Själva fördelningen är gjord efter värdet å den båtnad, varoch en beredes genom torrläggningen av hans mark, eller sådan den i kostnadsfördelningslängden såväl i procent som i kronor är angiven.

Då synemännen emellertid ej äga befogenhet att föreskriva andra arbetens utförande än den ,som äro behövliga för och påfordras av sökandena, må andra sådana arbeten inställas, om de därav beroende delägarne så önska, och skall då deras deltagningsskyldighet i de samfällda arbetskostnaderna minskas med en summa motsvarande den som de inställda arbetena beräknats kräva.

Arbetet skall taga sin början inom ett år efter det förrättningen vunnit laga kraft, samt bragts till slut senast 5 år efter det tagit sin början, och skall det utföras i full överensstämmelse med det föreliggande förslaget.

Kostnaderna för laga syneförrättningen skola i sin helhet av sökanderna förskotteras vid förrättningens avslutande, men när förrättningen kommer till stånd fördelas på samtliga av förrättningen berörda mark-

ägarne.

Jämlikt vattenlagens 11 Kap. 95 och 96 §§ äro vattenavlednings-
företagets intressenter skyldige, att till Vattendomstolarnes organisation
och versamhet utlägges en krona per tusen å den uppskattade förbättringen,
eller i detta fall 555 kronor och 55 öre, vilka vid anfordran skola inbetalas
till Kungl. Maj:ts befallningshavande i länet, innan arbetena få påbörjas.

Dessutom skall, sedan förrättningen vunnit laga kraft, allmänt
sammanträde delägarne emellan hållas och arbetsstyrelse utses.

Protokollsutdrag häröver insändes till ovannämnda myndig-
het.

Är någon missnöjd med åtgärd eller beslut under förrättning-
en eller vill han föra talan mot synemännens utlåtande, ingiva han sina
till Västerbygdens vattendomstol ställda besvär inom sextio dagar från
denna dag.

Sittarp den 10 september 1924.

Ex officio

Statens lantbruksingeniör.

Gustaf Sjöberg

Biträdande godmän

L. J. Andersson F. H. Olsson

Bilaga Litt:-ed.

Överenskommelse.

ingången vid lagligen utlyst sammanträde i Slutarps småskola, angående torrläggning av en del av den så kallade Mönarps mossar, belägen uti Floby, Göteveds, Grolanda, Kinneveds och Luttra socknar uti Vilske, Frökinds och Vartofta härader av Skaraborgs län; den 10 september 1924.

Mellan undertecknade intressenter i ovannämnda företag har jämlikt vattenlagens 10 Kap.57§ följande överenskommelse träffats:

1) Förena vi oss om företaget och förbinda oss att genom gemensamt arbete eller kostnad utföra detsamma i full överenskommelse med det vid laga syneförrättningen uppgjorda förslaget, dock med iaktagande av de ändringar däri, som Kungl. Maj:ts eller annan behörig myndighet anser nödigt för företagets betryggande.

2) Att till arbetets utförande gemensamt söka bidrag av statsmedel dels i form av anslag utan återbetalningsskyldighet från " allmänna avdikningsanslaget" och dels såsom lån från " statens odlingslånefond."

3) Uppdraga vi åt den utsedda arbetsdirektionen och befullmäktiga densamma:

att i våra namn ingå till Kungl.Maj:ts med underdånig ansökan om anslagets och lånets erhållande.

att för statsbidragens sökande uppgöra med lantbruksingenjören inom länet om upprättandet av för deras erhållande nödiga kartor och handlingar.

att sedan anslaget och lånet beviljats i våra namn underteckna alla för deras erhållande nödiga kontrakt och förbindelser.

att genom bland sig utsedd och befullmäktig person uppbära och utkvittera de beviljade medlen på därför bestämda terminer.

att på delägare, som ej sökt statsanslag utdebitera ochuppbära på dem löpande andelar i kostnaderna.

att på vårt gemensamma ansvar i mån av deltagningsskyldighet i företaget genom lån anskaffa medel till förrättningskostnadernas gäldande och arbetets bedrivande intill de sökta medlen utfalla.

att ombestyra det arbetet snarast möjligt kommer till utförande på sätt den finner lämpligast samt tillse att det utföres i full överensstämmelse me d den fastställda planen.

4) Arbetsdirektionen skall föra noggranna räkenskaper över av den omhänderhavda medel, samt därför redovisa minst en gång om året vid allmänt sammanträde med delägarne eller inför av dem utsedde revisorer.

5) För besvär och omkostnader för fullgörandet av sitt uppdrag äger arbetsdirektionens medlemmar rätt uppbära skälig ersättning ävensom att på gemensam bekostnad anlita sakkunnig person, då så i ett eller annat fall anses behövligt.

Frågor, som anses av större vikt hänskjutes till behandling vid allmänt sammanträde med delägarne.

6) Inom arbetsdirektionen gäller det beslut som understödes av minst 3 st. medlemmar.

7) Att besluta i gemensamma ärenden kallas delägarne av arbetsdirektionens ordförande, genom lämpligt meddelande till sammanträde minst åtta dagar förut: Vid beslutens fattande under pågående allmänt sammanträde röstar var och en efter sin andel i företaget och avgöres alla frågor genom enkel plurralitet.

Frånvarande medlemmar få nöja sig med de närvarandes beslut, men äge rätt att föra sin talan genom lagligen befullmäktigt ombud.

8) Avgår medlem av arbetsdirktionen utses ny vid allmänt sammanträde snarast möjligt.

9) Skulle någon av dess brista i nu åtagna skyldigheter, äger arbetsdirektionen på laglig väg och på den försumliges bekostnad att söka honom härför.

R. Bostrom
Konsist. ombud

Frans Persson
för 3/16 mtl. Kåreslorp.

F. A. Johansson
för 3/8 mtl. Kåreslorp

Alfred Hedberg
Olapstorp

F. Settberg
Olapstorp
genom Alfred Hedberg
enl. fullmakt.

Emma Andersson
genom Karl Johansson
enl. fullmakt.

Anna Gustafsson
för Skålsvum Skattegård
genom Alfred Hedberg
enl. fullmakt.

Alfred Johansson
Skärfvum Skattegård

Carl Johansson
Olapstorp

Frans Andersson, Backeg.
genom Andreas Andersson
enl. fullmakt.

Oscar Forss Frug. Gåtve

Axel Samuelssons St Kräkhamn
genom Oscar Forss enl. fullm.
och Frug.

Karl Johansson Kyrkebol

Frans Johansson
vilsärksmaden

Sanfrid Andersson
genom Frans Johansson
enl. fullmakt.

Oskar Gåtlind för Ömmaden
och Stamma Kyrkejord

Enock Jonsson
Kyrkeboe

Oskar Andersson
Vilsärk

Oskar Johansson
Skämmer Gården

Sven Alfredsson.
Skämmer Gården.

Carl Samuelsson
Skämmer Gården

G. D. Andersson
Skämmer Skneddarvägen

Alfred Johan
Skämmer Backe
genom G. V. Fredrik
enl. fullmakt.

G. V. Fredrik
Skämmer Backe.

Gustaf Persson
Skämmer Backe.

G. V. Fredrik
som ombud för
Gislunda Kyrka

Leonard Larsson
S. B. Backe.

Nils Andersson
Skämmer Backe

C. F. Lundblad
Yttrakolmen

Simon Andersson
för ¼ mål Göresta

Karl Gustafsson
Göresta

Johan Johansson
Göresta

Sven Frej
genom Erik Johansson
enl. fullmakt.

Lars Johansson st.
genom Johan Larsson
enl. fullmakt.

A. G. Fredriksson
Rosenskog

Carl Samuelsson för Ro-
senkog och Qvistegång
Nils Johansson enl. fullm.
för Joh. Ludvigs Gleb
Rosenkog & Ekelund

Gustaf Andersson
Backor åsom ombud
för Götaveds Kyrka

Sanfrid Jonsson
Kommevalla

Nils Andersson Kommevalla

delägare i Ind. Johansson
st

August Carlsson
för Kommevalla.

Amandus Gustafsson
Ingegärdsg.
Ad. Andersson
Elin Skräddarg.
och Marbog.
Aug. Mattsson
i Marbog.

Frans Lagergren
m. h. o. p.
för Elin Stommen
och Mellomgården

Oscar Lagergren
(Norrg.) Torarp. Rumpeg.
Gustaf Lundin
Hilda Lundin
Elin Lundin
Alexander Lundin
Tilda Lundin
från Torarp Mellom- och
Lars Andersg.
Teodor Nilsson
Rumpegl
Sanfred Andersson
för Elin Skomästareg.
Sanfred Lagergren
för Lars Andersg.
Alexander Johansson
m. h. o. p.
för Lars Andersg.
Alfred Andersson
m. h. o. p.
för Kärkholmen
Alex. Ingemarsg
för Torarp Lars Andersg.
Anders Andersson
för Torarp Mellomg.
Torvald Ahlen
Julius Ahlenius
Johan Johansons Skerbhus
för Ingemarsg. o. Linsg.
gn. Mor Fredriksborg utl. gemensk.

Mor Fredriksborg
för ab. fr. Långholmen i Ledsg.
Karl Johansson
Klockaretomten
Amandus Danielsson
Klockaretomten
Frans Andersson
Vassagården
J. E. Sundin ab. vs Långholmen
Ang. Karlsson för
ab. från Långholmen
C. Lagercrantz för 11/36 utl. Långholmen
~~Gerhard Ström~~
~~för Mornings Hovg. o. Linsg.~~
Sanfred Gustafsson skerbh.
för Trängeln Slutarp Marbog.
och Ledagården, genom
Sanfrid Jonsson utl. fullm.
Lisper Andersson
~~Ledsg.~~
Ivar Andersson
Slutarp Ledsg.
Gustaf Gustafsson för Öde- o. Bardsg.
Bernhard Gustafsson
Ledsg. Slutarp
Alfred Johansson genom fullmakt
Slutarp Sirsg.
gn. Valdemar Johansson
J. S. Svensson
Fastarp Mellomg.
Fritz Sidonsson
Slutarp Ödeg.
Fredrik Andersson
Slutarp Ödegården
Johan Andersson
Lagerstorp Åbarg.

Herman Andersson
m.k.o.p.
för Naglarp.
Johan Pettersson
m.k.o.p.
för Naglarp
Levin Andersson
Naglarp
Erik Lindafson
Naglarp.
L. A. Gustafson
Naglarp
Martin Anderson
Naglarp
Thore Anderson
Naglarp
Charlotta Johansson
genom Thore Anderson enl. fullmakt
Fredrik Gustafson Stark
J. A. Grahn Stark
G. N. Emil Fredriksson
enl. fullmakt.
K. Herman Gustafson
m.k.o.p.
för Naglarp.
Sanfrid Gustafson
Naglarp
O. N. Persson
Förby
A. W. Silvander
Sjöby
Sanfred Andersson
Svenstorp
Oskar Andersson
för Svenstorps Lilleg.
Karl Johansson Halsäng
Karl Persson Halsäng
Nils Andersson Halsäng.
Emma Andersdotter Halsäng
genom Nils Ae enl. fullmakt
Gustav Andersson
Halsäng

Ernst Andersson Aktorp
Johan Larsson Aktorp

Föreliggande förening är i vår närvaro frivilligt ingången och egenhändigt undertecknad samt vårder av oss vitsordad.

Gustaf Sjöberg

L. J. Andersson F. H. Olsson

I föreliggande överenskommelse ingår även undertecknad

Henrik Fock

för 1/2 mtl. Nygranneg. i Floby, 1/2 mtl. Södeg. Skerpåsen, 1 mtl. Simonstorp, 1/8 mtl. Torkestäten och 1/2 mtl. Tomten, de senare i Grolanda socken, 1/2 mtl. Gategården och 1/2 mtl. Hofmansbg. i Götene socken

Kommerserådet Henrik Focks egenhändiga namnteckning bevittna:

Gustaf Sjöberg. Greta Billqvist

Godkänd av Stora Domsagan den 3 December 1924. Bengtsson.

Ex officio:
C. G. Brandberg.

Ägobeskrifning och Arealförteckning

över marker tillhörande avdikningsföretaget angående torrläggning av en del av de så kallade Mönarps mossar belägna inom Floby, Götaved, Grolanda, Kinneveds och Luttra socknar av Vilske Frökindo och Vattofta härader och Skaraborgs län; upprättad vid laga syneförrättning åren 1923-1924.

Ägofigurernas nummer å kartan	Hemmanets och Delägarnes namn m. m.	Areal: Åker har	Areal: Åker ar	Areal: Ängs- och odlingsmark m. m. har	Areal: Ängs- och odlingsmark m. m. ar	Summa areal: Åker har	Summa areal: Åker ar	Summa areal: Ängs- och odlingsmark m. m. har	Summa areal: Ängs- och odlingsmark m. m. ar	Inpedimenter har	Inpedimenter ar
1	2	3	4	5	6	7	8	9	10	11	12
	Västra härad										
	Floby socken										
A 3/32 mtl. Floby Kebsgården 43											
	Alfred Anderssons st.										
1	hagmark				34				24		
B 1/4 mtl. Floby Hallagården 10'											
	Robert Bengtsson										
2	hagmark				89						
3	"				36				125		
C 1/2 mtl. Floby Nygårdsgården 2'											
	Henrik Fock										
3a	hagmark				91						
4	"				06						
5	äng				34				131		
D 1 mtl. Lugnaryd 1'											
	Johan Persson och Frans Fredriksson										
12	äng				08						
13	hagmark				20						
14	"				55				83		
	Transp.								363		

1	2	3	4	5	6	7	8	9	10	11	12
	Vramp.							3	68		
	Gustafva mäkn										
A	1/2 mtl. Prse 1'										
	Trans Alfredsson										
6	hagmark				22						
7	"				28						
8	"				03						
9	"				39						
10	"				41						
11	"				35			1	68		
B	1/4 mtl. Gårestäp 13										
	Amandus Andersson										
19	äng				03						
20	åker		03								
21	hagmark				31						
22	"				22						
23	"				12						
24	äng				16						
25	"				01						
26	"				03						
27	åker		05								
28	"		1 21								
29	"		27								
30	"		72								
31	"		23								
32	imp										14
33	"					2	51		88		01
C	3/16 mtl. Gårstäp 15										
	Trans Persson										
34	åker		49								
35	"		20								
36	"		13								
37	imp						82				02
	Vramp.					3	33	6	19		17

1	2	3	4	5	6	7	8	9	10	11	12
	Transp.					3	33	6	19		17
	D 1/32 mtl. Gårdsrätt 19										
	Karl Gustafsson										
38	åker		23								
39	"		19								
40	"		23								
41	"		11								
42	"		03								
43	"		10								
44	imp						89				04
	E 3/8 mtl. Gårdsrätt 13										
	Trans Johansson										
45	imp										07
46	åker		28								
47	"		26								
48	"		28								
49	"		27								
50	"		31								
51	"		42								
52	"		16								
53	imp										16
54	hagmark				19						
55	"				28						
56	äng (kärr i hagmark)				29						
57	"				1 51						
58	imp					1	98	2	27		89
	F 1/3 mtl. Gårdsrätt 12										
	Trans Gefverberg										
59	imp										10
60	"										15
61	äng (kärr i hagmark)				51						
62	"				34				85		
	Transp.					6	20	9	31	1	58

1	2	3	4	5	6	7	8	9	10	11	12
	Transp.					6	20	9	31	1	58
G	1/3 mtl. Olofstorp 13										
	Alfred Hedberg										
63	ang				13						
64	imp										58
65	åker		35								
66	hagmark				09						
67	"				41						
68	åker		29								
69	"		77								
70	"		32								
71	"		26								
72	"		33								
73	"		26								
74	"		95								
75	imp										09
76	"										10
77	ang				18						
78	"				23	3	53	1	04		
H	1/16 Olofstorp 16										
	Emma Andersson										
116	åker		39								
117	imp										05
118	hagmark				45						
119	imp										18
120	"										30
121	hagmark				29		39		74		
J	3/32 mtl. Olofstorp 17										
	Frans Sellerberg										
122	hagmark				69						
123	imp										88
124	ang				81						
125	imp							1	50		04
	Transp.					10	12	12	59	3	80

1	2	3	4	5	6	7	8	9	10	11	12
	Transp.					10	12	12	59	3	80
	K 3/32 mtl. Ostbyn 18										
	Karl Johansson										
126	hagmark				10						
127	imp										77
128	äng				05						
129	dito										01
130	äng				15						
131	"				61						
132	imp										92
133	hagmark				09						
134	"				05						
135	åker		36								
136	hagmark				09		36	1	14		
	L 1/4 mtl. Skjäfsmo Millingården 43										
	Alfred Johansson										
137	hagmark				16						
138	äng				68				84		
	M 1/4 mtl. Skjäfsmo Millingården 42										
	Kristina Pettersson										
205	äng				04				04		
	N 1/4 mtl. Skjäfsmo Skattegården 12										
	Anna Gustafsson										
206	äng				20				20		
	O 1/4 mtl. Skjäfsmo Skattegården 13										
	Alfred Johansson										
218	hagmark				25						
219	"				06						
220	äng				22						
221	åker	1	12								
222	"	1	50								
	Transp.	2	62		59	10	48	14	81	5	50

1	2	3	4	5	6	7	8	9	10	11	12
	Transp.	2	62		53	10	48	14	81	5	00
223	åker		1	04							
224	"			65							
225	hagmark imp										08
226	"					4	31		53		07
	P 1/16 mtl. Skjäftom Backgården 22										
	Trans Anderssons										
227	hagmark				35				35		
	Q 1/2 mtl. Skjäftom Torgården 31										
	Henrik Frick										
228	hagmark				64						
229	"				29						
230	"				15						
231	"				26						
232	äng				11						
233	åker			72			72	1	45		
	R 1/4 mtl. från Tykhefohmarken (Träkholmen) 14										
	Axel Samuelssons ef.										
234	åker	3	79								
235	äng				11	3	79		11		
	S 1/32 mtl. Tykhefol 19										
	Gustaf Anderssons										
236	hagmark imp										12
237	äng i hagmark				28				28		
	T 1/8 mtl. Tykhefol 13										
	Karl Johanssons m. fl.										
238	hagmark				10						
239	"				25						
240	"				34						
241	"				18						
	Transp.				87	19	30	17	53	5	77

1	2	3	4	5	6	7	8	9	10	11	12
	Transp.				87	19	30	17	53	5	77
242	åker	1	49								
243	"		84								
244	"		41								
245	vårg				09						
246	åker		04								
247	vårg imp										04
248	åker		86								
248a	"		13								
249	hagmark imp										05
250	"										07
251	vårg					3	77		96		03
	Ol av fran Tystebolsmaden (Hofslärksmaden) 15 ab 16										
	Trans Johansson o Sanfrid Andersson										
252	åker	1	17								
253	"		74								
254	vallen										05
255	åker	1	42								
256	"		11			3	44				
	Vaxa fran Tystebolsmaden 12 Oramaden										
	Oscar Gåtlius, Trans Johansson o Illas Andersson										
278	vårg										06
278a	hagmark imp										03
279	åker	2	36								
288	"	1	70								
289	"		25			4	31				
	X 74/300 mtl. Tystebol 14										
	Enoch Jonsson										
277	åker		04								
290	"		49								
291	"		64								
292	"		36								
	Transp.	1	58			31	82	18	49	6	10

1	2	3	4	5	6	7	8	9	10	11	12
	Transp.	1	53			30	82	18	49	6	10
293	åker		14								
294	"		18								
295	Skog imp										10
296	äng				09						
297	imp										38
298	äng										05
299	imp									1	19
300	åker		04								
301	"		80								
302	äng				05						
303	åker		29			2	98		14		
	Gf. Grolanda Nyskogsrl.										
	ant. Sanfrid Andersson										
257	hagmark imp.										02
258	åker		16								
259	"		06								
260	"		23								
261	"		30				72				
	Z 5 6 1/8 mtl. Hvitsäck 13										
	J. Frankenbergsst.										
262	hagmark imp										04
269	åker		23								
270	"		26								
271	"		29								
272	"		30								
273	"		48			1	36				
	Å 5/192 Hvitsäck 17										
	Sanfrid Andersson										
263	åker		46								
263a	vatten						46				12
	Transp.					36	34	18	63	8	00

1	2	3	4	5	6	7	8	9	10	11	12
	summ.					96	34	18	63	8	00
	AÖ + AB 19/192 mtl. Skiftesäk 18										
	Oskar Andersson										
264	åker		42								
265	"		37								
266	"		41								
267	"		30								
268	"		29								
1260a	torvtag				08						
1260	imp										60
1261	"					1	79		08		56
	AA 1/8 mtl. Skiftesäk 12										
	Samuel Johansson										
274	åker		32								
275	"		44								
276	"		23				99				
	AC 1 mtl. Simmstorp 11										
	Henrik Ick										
1256	åker	1	80								
1257	torvtag				02						
1258	åker		29								
1259	imp										88
1259a	torvtag				01	2	09		03		
	AD 1/4 mtl. Skönnum Gårdet 12										
	Oskar Johansson										
1262	åker	1	60								
1263	"	1	30								
1264	"	1	29								
1265	"		64								
1266	"		70								
1267	äng				12						
1268	ekbg				19						
	summ.	5	58		31	4	21	18	74	10	04

1	2	3	4	5	6	7	8	9	10	11	12
	Transp.	5	53		31	41	21	18	74	10	04
1269	åker	1	30								
1270	"	1	22								
1271	"		62								
1272	äng				02						
1273	åker	1	96								
1274	"		84								
1275	"		81								
1276	"		74								
1277	skog				35						
1278	"				11						
1279	vatten										32
1280	torvtag				04						
1281	åker		30								
1282	"		15								
1283	"		86								
1284	"	1	25								
1285	"		90								
1286	"		55								
1287	"		37								
1288	imp										55
1289	skogbev. äng				36						
1290	imp										99
1291	"										85
1292	"										07
1293	"										32
1294	"										55
1295	åker		22								
1296	"		30								
1297	"		12								
1298	imp										40
1299	"										40
1300	lant imp										08
1300a	imp										04
1301	åker		20								
	Transp.	17	64	1	19	41	21	18	74	14	61

1	2	3	4	5	6	7	8	9	10	11	12
	Transp.	17	64	1	19	41	21	18	74	14	61
1302	åker		58								
1322a	lund		06								
1323	åker	1	85								
1324	väg										21
1325	åker		70			20	83	1	19		
	RE ¼ mtl. Skämm Gärdet 15										
	Sven Olfvedsson										
1306	åker		17								
1307	imp										02
1308	"									1	10
1309	åker		34								
1310	"		33								
1311	"		39								
1312	"		49								
1313	"		34								
1314	imp										94
1315	"										97
1316	"										98
1317	"										40
1318	"										23
1319	"										16
1320	åker	1	55								
1321	äng				05						
1322	åker	2	33								
1323	"	1	49								
1324	"		14								
1325	imp					7	57		06		12
	RF af ¼ mtl. Skämm Gärdet 13										
	G. A. Johanssons ef.										
1330	imp										04
1331	"										24
1332	"										29
	Transp.					69	61	19	98	20	31

1	2	3	4	5	6	7	8	9	10	11	12
	Transp.					69	61	19	98	20	31
1333	åker	1	09								
1334	"		56								
1335	"		30								
1336	skog o hägn				80						
1337	åker		48								
1338	imp										35
1339	"										25
1340	"										09
1341	"										02
1342	skog imp										04
1343	åker	1	13								
1344	"		16								
1345	imp										31
1346	åker		13								
1347	väg										09
1348	skog				11						
1349	åker		56								
1350	"		63								
1351	vatten										20
1352	torvtag				43						
1353	imp										14
1354	torvtag				07						
1355	åker		34								
1356	"		55								
1357	"		32								
1358	"		57								
1359	"		53								
1360	"		30								
1361	"		70								
1362	"		39								
1363	åker		48								
1364	"		39								
1365	imp										20
1366	"										23
	Transp.	9	73	1	41	69	61	19	98	22	23

1	2	3	4	5	6	7	8	9	10	11	12
	Tramp.	9	73	1	41	69	61	19	98	22	23
1367	imp										28
1367a	väz					9	73	1	41		14
	FL G af 1/4 mtl. Skämm Gården 13										
	Elias Andersson										
1368	imp									1	04
1369	"										60
1370	"										06
1371	"										08
1372	"									1	14
1373	"										32
1374	"										11
1375	åker		57								
1376	"		26								
1377	"		64								
1378	"		27								
1379	"		39								
1380	"		10								
1381	väz										03
1382	vatten										20
1383	åker		14								
1384	imp										49
1385	"										25
1386	"										11
1387	åker		61								
1388	väz				08						
1389	åker		79								
1390	"		15								
1391	"		14								
1392	"		80								
1393	"		80								
1394	"		27								
1395	väz				40						
1396	väz										09
	Tramp.	5	93		48	79	34	21	39	27	17

1	2	3	4	5	6	7	8	9	10	11	12
	Transp.	5	93		48	79	34	21	39	27	17
1396a	väz										08
1397	åker		60								
1398	väz				04						
1399	åker		76								
1400	äng										04
1401	åker		82			8	11		52		
	RH Hmtl. Skämm Gårdet 14										
	Karl Samuelsson										
1402	åker		46								
1403	"		29								
1404	"		51								
1405	"		44								
1406	"		44								
1407	"		42								
1408	väz				08						
1409	åker		55								
1410	"		64								
1411	väz				11						
1412	äng										02
1413	"										03
1414	åker		64								
1415	"		31								
1416	"		25								
1417	"		47								
1418	äng										07
1419	väz										05
1420	"										15
1421	åker		59								
1422	äng										03
1423	åker		35								
1424	äng										04
1425	väz				07						
1426	åker		66								
	Transp.	7	02		26	87	45	21	91	27	65

1	2	3	4	5	6	7	8	9	10	11	12
	Transp.	7	02		26	87	45	21	91	27	65
1427	åker		57								
1428	"		50								
1429	"	1	11								
1430	"		54								
1431	imp										10
1432	"										13
1433	"										12
1434	åker		56								
1435	"		28								
1436	torvtag i håla				05						
1437	vatten										15
1438	"										10
1439	"										16
1440	åker		50								
1441	"		55								
1442	"		29								
1443	"		21								
1444	"		14								
1445	imp										04
1446	"										10
1447	"										01
1448	"										03
1449	"										10
1450	"										15
1451	"										21
1452	"										29
1453	"										38
1454	"									1	11
1455	"										31
1456	åker		84								
1457	"		45								
1458	"		40								
1459	"		52								
1460	imp										03
	Transp.	14	48		31	87	45	21	91	31	17

1	2	3	4	5	6	7	8	9	10	11	12
	Transp.	14	48		31	87	45	21	91	31	17
1461	imp										05
1462	"										05
1463	"										10
1464	"										14
1465	åker		34								
1466	"		34								
1467	"		30								
1468	imp										03
1469	åker		81								
1470	imp										05
1471	"										09
1472	"										45
1473	ohrg				13						
1474	åker		41								
1475	"		24								
1476	"		35								
1477	"		43								
1478	"		73								
1479	"		45								
1480	"		90								
1481	"	1	08								
1482	"	1	29								
1483	imp										27
1484	"					22	05		44		06
	A J 1/8 mtl. Torkarlåten"										
	Henrik Lock										
1485	åker		32								
1486	imp									1	90
1487	"										04
1488	åker		10								
1489	Tordaz				02		42		02		
	Transp.					109	92	22	37	34	40

1	2	3	4	5	6	7	8	9	10	11	12
	Transp.					109	92	22	37	34	40
	36 37 AK + AO 1/6 mtl. Skämm Skräddaregården (soldat)										
	Johan Andersson										
1490	imp										04
1490a	"										02
491a	åker		22								
1493	"		14				36				
	AL 1/12 mtl. Skämm Skräddaregården (soldat)					34					
	Johan Andreasson										
1491b	åker		16				16				
	AM 1/6 mtl. Skämm Skräddaregården (soldat)					35					
	Frans Johansson										
1491c	åker		35				35				
	AN 1/12 mtl. Skämm Skräddaregården (soldat)					33					
	J. F. Andersson										
1491	väg										03
1491d	åker		16								
1492	vatten						16				08
	AP 1/4 mtl. Skämm Skattegården (soldat)					Gården	14				
	Karl Samuelsson										
1494	åker	1	17								
1495	väg					1	17				14
	AQ + AZ 1/2 mtl. Skämm Tromten 41										
	Henrik Frick										
1326	åker		23								
1327	väg										10
1328	åker		07								
1329	väg										05
1496	imp										11
1497	väg										11
	Transp.		30			112	12	22	37	35	08

1	2	3	4	5	6	7	8	9	10	11	12
	Transp.		30			112	12	22	37	36	08
1498	åker		55								
1499	"		22								
1500	dag										10
1554	myr										07
1555	åker		33								
1556	"	1	34								
1557	myr										15
1558	"										17
1559	"										03
1560	åker	1	95								
1561	"	1	49								
1562	"	1	47								
1563	myr										05
1564	åker	1	31								
1565	"	1	24								
1566	"	1	28								
1567	"		79								
1568	"		91								
1569	"		50								
1570	"		35								
1571	myr										03
1572	"										09
1573	"										10
1574	åker	1	24								
1575	"	1	22								
1576	"	1	09								
1577	myr										11
1578	"										04
1579	hevdag				13						
1580	"				04						
1581	åker	1	12								
1582	"		19								
1582a	"		52								
1582b	"	1	31								
	Transp.	20	72		17	112	12	22	37	36	02

1	2	3	4	5	6	7	8	9	10	11	12
	Transp.	20	72		17	112	12	22	37	36	02
1583	Skog				40						
1584	imp										19
1585	"										07
1586	"										02
1586a	"										04
1587	åker	1	41								
1588	"	1	11								
1589	"	2	19								
1590	"	2	21								
1591	"	1	04								
1592	"	1	09								
1593	"	1	23								
1594	väg										21
1595	åker		82								
1596	"		80								
1597	"	1	33								
1598	"	1	01								
1598a	imp										02
1599	vatten										13
1600	åker	1	07								
1601	"		70								
1602	"		48								
1603	"		36								
1604	"		35								
1605	"		27								
1606	väg										26
1607	"										55
1608	åker	1	61								
1609	"	2	02								
1610	"	1	84								
1611	"	2	04								
1612	"	1	32								
1613	"	1	44								
1614	"	1	07								
	Transp.	49	53		57	112	12	22	37	37	51

1	2	3	4	5	6	7	8	9	10	11	12
	Transp.	49	53		57	112	12	22	37	97	57
1615	åker	1	08								
1616	imp										03
1617	vatten										17
1618	imp										04
1619	åker		96								
1620	"		77								
1621	"		25								
1622	imp										10
1623	"										15
1624	åker		61								
1625	"		62								
1626	"	1	02								
1627	"		39								
1628	"		94								
1629	"		80								
1630	"		69								
1631	"		72								
1632	"		68								
1633	imp										03
1634	"										05
1635	åker		27								
1636	äng				18	59	33		75		
-2 R	1/16 mtl. Skämma Backgården	22									
	Alfred Johansson										
1501	imp										15
1502	åker		53								
1503	vatten										11
1504	åker		97								
1505	"	1	70								
1506	"		68								
1507	"		77			4	35				
	Transp.					175	80	23	12	98	34

1	2	3	4	5	6	7	8	9	10	11	12
	Transp.					175	80	23	12	38	34
	A S 1/16 mtl. Skämm Backgården 23										
	G. O. Anderssn										
1508	havtorn				05						
1509	vatten										04
1510	åker		66								
1511	"		39								
1512	"		37								
1513	"		32								
1514	"		85								
1515	"		55								
1516	"		33								
1517	myr										04
1518	väg										25
1519	åker		58				4 05		05		
	A T 1/16 mtl. Skämm Backgården 24										
	G. A. Jonsson										
1520	väg										28
1521	åker		72								
1522	"		86								
1523	"	1	25								
1524	väg						2 83				14
	A U 1/8 mtl. Skämm Backgården 26										
	A. P. Johanssons st.										
1525	åker		63								
1526	"		65								
1527	"		70								
1528	"		72								
1529	"		79								
1530	"		82								
1531	"		80								
1532	"		34								
1533	"		60								
	Transp.	6	05			182	68	23	17	39	09

1	2	3	4	5	6	7	8	9	10	11	12
	Transp.	6	05			182	68	23	17	39	09
1534	åker		22								
1535	imp					6	27				59
	AV 1/16 mtl. Skämm Backgården 25										
	Leander Larsson										
1536	imp										65
1537	åker		99								
1538	"		68								
1539	"		50								
1540	"		51								
1541	"		86								
1542	väg					3	54				05
	AX 3/16 mtl. Skämm Backgården 28										
	K. G. Andersson										
1543	imp									2	56
1544	åker		16								
1545	"		40								
1546	"		84								
1547	"	1	51								
1548	"		86								
1549	"		77								
1550	"	1	62								
1551	"	1	50								
1552	väg										06
1553	"					7	66				09
	AQ 3/16 mtl. Skämm Backgården 27										
	G. O. Andersson o. Gustaf. Persson										
1939	imp										16
1940	åker	1	08								
1941	"	1	05								
1942	väg										31
1943	imp										12
	Transp.	2	13			200	15	23	17	43	68

1	2	3	4	5	6	7	8	9	10	11	12
	Transp.	2	13			200	15	23	17	48	66
1944	åker		76								
1945	"		96								
1946	"	1	21								
1947	"	1	37								
1948	"	1	25								
1949	"	1	17								
1950	"		86								
1951	"		82								
1952	"		94								
1953	imp										33
1954	torvdag				05	11	47		05		
	A.A. - BC 1/2 mtl. Skämm Skärdavegården 33										
	J. F. Andersson										
1637	åker		32								
1638	"		35								
1639	"		16								
1640	"		55								
1641	"		62								
1642	"		62								
1643	"		82								
1644	imp										04
1644a	"										02
1645	vatten										08
1646	väg										26
1647	åker	1	10								
1648	"		95								
1649	"		76								
1650	"		49								
1651	"		46								
1652	"		46								
1653	"		48								
1654	"		53								
1655	väg				04						
	Transp.	8	67		04	211	62	23	22	44	41

1	2	3	4	5	6	7	8	9	10	11	12
	Transp.	8	67		04	211	62	23	22	44	41
1656	åker		63								
1657	"		51								
1658	"		39								
1659	"		59								
1660	"		87								
1661	"		62								
1662	skog				65						
1816	åker		06								
1817	"		15								
1818	"		06			12	55		69		
A.A.	7/20 mtl. Skämm Skräddargården 38										
	Ture Johansson										
1663	åker		10								
1664	"		10								
1665	"		26								
1666	äng										03
1667	åker		44								
1668	"		35								
1669	äng										10
1670	äng				14						
1671	åker		17								
1672	"		21								
1673	"		31								
1674	vatten										10
1675	åker		53								
1676	"		61								
1677	"		77								
1678	"		47								
1679	"		35								
1680	"		30								
1681	"		15								
1682	äng										07
1683	åker		23								
	Transp.	5	35		14	224	17	23	91	44	71

1	2	3	4	5	6	7	8	9	10	11	12
	Transp.	5	35		14	224	17	29	91	44	71
1684	åker		44								
1685	imp										01
1686	åker		64								
1687	"		54								
1688	"		59			7	56		14		
	A 6 Skomm Skräddaregården										
	J. A. Andersson										
1689	åker		54								
1690	"		51								
1691	"		44								
1692	vatten										05
1693	åker		32								
1694	"		26								
1695	"		20								
1696	"		14								
1697	äng				05						
1698	åker		09								
1699	äng										18
1700	äng				05						
1701	imp										01
1702	åker		40								
1703	"		46								
1704	"		45								
1705	"		24								
1706	imp										05
1707	"										21
1708	"										15
1709a	åker		03								
1710a	"		02								
1710b	imp										96
1717	åker		34								
1718	"		41								
1719	imp										02
	Transp.	4	85		10	231	73	24	05	46	35

1	2	3	4	5	6	7	8	9	10	11	12
	Transp.	4	85		10	231	73	24	05	46	35
1720	vaken										13
1721	imp										03
1722	"										28
1723	"										05
1724	åker		34								
1725	"		41								
1726	"		40								
1727	"		50								
1728	"		57								
1729	"		50								
1730	"		44								
1731	imp										09
1732	"										24
1733	åker		40								
1734	"		60								
1734a	"		03								
1735	"		56								
1736	"		58								
1737	"		56								
1738	"		15								
1739	imp										05
1740	åker		49								
1741	"		37								
1742	"		44								
1743	"		42								
1744	"		65								
1745	"		42								
1746	"		69			14	37		10		
B.A 1/6 mtl. Skrämm Skräddaregården			35								
	Johan Andersson										
1709	åker		17								
1710	"		07								
1711	"		08								
	Transp.		32			246	10	24	15	47	22

1	2	3	4	5	6	7	8	9	10	11	12
	Transp.		32			246	10	24	15	47	22
1712	åker		44								
1713	"		42								
1714	"		14								
1715	äng										01
1716	"										13
1747	åker		54								
1748	"		56								
1749	äng										04
1750	"										11
1751	"										10
1752	åker		81								
1753	vatten										17
1754	åker		97								
1755	äng										60
1756	åker		64								
1757	"		92								
1758	"		91								
1759	"		47								
1760	äng										11
1761	åker		42								
1762	"		22								
1763	äng										02
1764	varg										19
1765	åker		44								
1766	"		51								
1767	"		40								
1768	"		50								
1769	"		66								
1770	"		60								
1771	"		59								
1771a	"		60								
1772	"		54								
1773	äng										04
1774	åker		55								
	Transp.	13	17			246	10	24	15	48	74

1	2	3	4	5	6	7	8	9	10	11	12
	Transp.	13	17			246	10	24	15	48	74
1775	åker		61								
1776	"		78								
1777	"		75								
1778	"		65								
1779	"		75								
1780	"		72			17	41				
BB 3/12 mtl. Hämmn Skräddarsgården		39									
	A. J. V. Andersson										
1818a	åker		04								
1819	äng										02
1820	"										06
1821	"										02
1822	åker		21								
1823	"		22								
1824	"		25								
1825	"		36								
1826	äng										01
1827	åker		33								
1828	"		41			1	82				
BD + BE 1/4 mtl. Hämmn		1									
	Johan Andersson										
1781	äng										03
1782	äng				49						
1783	åker		20								
1784	"		16								
1785	äng										11
1786	åker		24								
1787	"		24								
1788	äng				30						
1789	åker		29								
1790	"		14								
1791	"		17								
	Transp.	1	44		79	265	93	24	15	48	99

1	2	3	4	5	6	7	8	9	10	11	12
	Transp.	1	44		79	265	33	24	15	48	99
1792	åker		24								
1793	imp										31
1794	åker		26								
1795	"		25								
1796	"		24								
1797	"		25								
1798	"		20								
1799	"		22								
1800	"		21								
1801	"		49								
1802	"		17								
1803	"		20								
1804	"		19								
1805	"		24								
1806	"		05								
1807	"		06								
1808	imp										05
1809	äng				01						
1810	åker		40								
1811	"		24								
1812	"		36								
1813	"		36								
1814	"		24								
1815	"		11								
1829	äng										11
1830	åker		42								
1831	"		37								
1832	"		23								
1833	"		43								
1834	barnen			3	79						
1835	äkten										07
1836	imp										02
1837	"										05
1838	åker		80								
	Transp.	8	67	4	59	265	33	24	15	49	60

1	2	3	4	5	6	7	8	9	10	11	12
	Transp.	8	67	4	59	265	33	24	15	49	60
1839	åker		86								
1840	"		65								
1841	"		81								
1842	"		81								
1843	"		78								
1844	"		90								
1845	"		67								
1846	"		68								
1847	"		71								
1848	"		35								
1849	"		35								
1850	imp										03
1851	åker		35								
1852	"		35								
1853	"		94								
1854	"	1	02								
1855	"		89			19	79	4	59		
BF 1/32 mtl. Vårdholmen 12											
	Ephraim Karlsson										
1856	trävara			2	68						
1857	åker		38								
1858	"		33								
1859	dalkn										07
1860	åker		43								
1861	"		37								
1862	"		60			1	81	2	68		
BG 3/32 mtl. Vårdholmen 13											
	C. V. Lundblad										
1863	åker		62								
1864	imp										12
1865	åker		06								
1866	"		14								
	Transp.		82			286	93	31	42	49	82

1	2	3	4	5	6	7	8	9	10	11	12
	Transp.		82			286	93	31	42	49	82
1867	åker		28								
1868	"		39								
1869	"		40								
1870	"		31								
1871	"		49								
1872	imp										27
1873	"									2	60
1874	åker		63								
1875	"		39								
1876	"		46								
1877	"		55								
1878	"		58								
1879	"		56								
1880	"		51								
1881	"		32								
1882	"		46								
1883	"		63								
1884	imp										01
1885	äng				49						
1886	imp.										05
1887	åker		19								
1888	"		52								
1889	äg										19
1890	imp										01
1891	åker		60								
1892	"		58								
1893	"		50								
1894	"		47								
1895	"		48								
1896	äg										29
1897	åker		42								
1898	"		25								
1899	"		59								
1900	äng				09						
	Transp.	12	32		58	286	93	31	42	53	24

1	2	3	4	5	6	7	8	9	10	11	12
	Transp.	12	22		58	286	93	91	42	53	27
1901	äng				20						
1902	åker		57								
1903	"		86								
1904	"	1	10								
1905	"		32								
1906	imp										01
1907	"										11
1908	"										13
1909	åker		51								
1910	"		45								
1911	"		57								
1912	"		49								
1913	"		38								
1914	"		18								
1915	imp										32
1916	åker		15								
1917	"		39								
1918	"		48								
1919	"		47								
1920	"		50								
1921	äng				25						
1922	imp									6	59
1923	"					1971		103		14	26
	BH Ölsboryp										
	Alfred Hedberg										
1924	åker		39								
1925	"		46								
1926	imp										08
1927	äng										04
1928	åker		04								
1929	"		46								
1930	"		47								
1931	"		66								
	Transp.	2	48			30664		32	45	74	78

1	2	3	4	5	6	7	8	9	10	11	12
	Transp.	2	48			306	64	32	46	74	78
1932	åker		36								
1933	"		35								
1934	"		11								
1935	imp										06
1936	åker		36								
1937	"		76								
1938	imp					4	42				26
B 7	Ekeholm										
	Hans Sellerberg										
2074	åker		28								
2075	"		78								
2076	"		75								
2077	"		75								
2078	"		79								
2079	"		71								
2080	"		72								
2081	"		63								
2082	"		36								
2083	"		38								
2084	"		18			6	83				
	Göteved trehus										
A	1/2 Göteved Gategården 201										
	Henrik Eck										
15	hagmark imp										02
16	" "										02
17	äng				12						
18	hagmark				50				62		
B	7/64 mtl. Göteved Trugården 53										
	Johan Jonsson										
79	hagmark				19						
80	imp										20
	Transp.				19	31	789	33	07	75	34

1	2	3	4	5	6	7	8	9	10	11	12
	Transp.				19	917	89	33	07	75	34
81	hazmarka				32						
82	āmz				21						
83	ākmr		32								
84	hazmarka				09						
85	imp										01
86	āmz				12						
87	ākmr		38								
88	vāz										01
89	āmz (hazmarka)			1	33						
90	hazmarka imp										02
91	ākmr		10								
92	āmz (hazmarka)				34						
93	"				41						
94	"				36						
95	imp										22
96	"									1	84
97	āmz				13						
98	"				15						
99	imp										20
100	vāz										02
101	āmz				10						
102	"				05						
103	"				11						
104	"				26						
105	imp										05
106	"										04
107	"										06
108	"										04
109	"										04
110	ākmr	1	24								
111	hazmarka				13						
112	imp										03
113	ākmr		29								
114	hazmarka				16						
	Transp.	2	33	4	46	37	89	33	07	77	92

1	2	3	4	5	6	7	8	9	10	11	12
	Transp.	2	33	4	46	317	89	33	07	77	92
115	åker		05			2	38	4	46		
	C 1/4 Östra Ändegården 8'										
	Axel Johansson och Teodor Johansson										
139	hagmark				35						
140	äng				29						
141	:				39						
142	. (hagmark)			2	14						
143	.				04						
144	åker		14								
145	"		17								
146	"		23								
147	"		18								
148	,		24								
149	.		15								
150	trädgård. äng				39						
151	imp					1	11	3	50		08
	D 1/6 mtl. Östra Trägården 5-8										
	A. Hellgren										
152	äng				09						
153	.				26						
154	"				18						
155	.				29						
156	imp										08
157	åker		31								
158	.		31								
159	"		26								
160	.		16								
161	"		14								
162	"		09								
163	"		10								
164	"		16								
165	"		16								
	Transp.	1	69		82	321	38	41	03	78	08

1	2	3	4	5	6	7	8	9	10	11	12
	Transp.	1	69		82	321	38	41	03	78	08
166	åker		19								
167	imp									3	20
168	åker		15								
169	"		33								
170	"		34								
171	äng				72						
172	"				53						
173	imp					2	70	2	07		92
E 1/12 mtl. Östved Trugården 59											
	Lars Johanssons st.										
174	imp									2	67
175	"									2	10
175a	äng				09						
176	åker		23								
177	"		29								
177a	väg										03
178	imp										10
179	"										06
180	åker		67								
181	"		16								
182	"		17								
183	äng				04						
184	imp										03
185	åker		28								
186	"		25								
187	"		25								
188	äng				07	2	30		20		
G 7/128 mtl. Östved Trugården 57											
	Axel Samuelssons st.										
196	åker		28								
196a	imp										03
196b	"										09
	Transp.		28			326	38	43	30	87	31

1	2	3	4	5	6	7	8	9	10	11	12
	Transp.		28			326	38	43	30	87	31
197	åker		29								
198	"		23								
199	imp										01
200	åker		19								
201	imp										10
202	"										09
203	"										03
204	"						99				10
H	Kvarlägenhet Ålsjö Anders Nibygården Ivar Johansson mfl.										
206a	äng				02						
207	åkern										29
208	"										25
209	"										31
210	"										34
211	"										26
212	"										24
213	"										26
214	"										31
215	"										40
216	"										28
217	"								02		29
F	7/128 mtl. Gösta Nygården 5 6 Oskar Ivs										
189	imp										19
190	åker		85								
191	"		07								
192	"		15								
193	imp										79
194	"										09
195	åker		27				184				
	Transp.					328	71	43	32	91	94

1	2	3	4	5	6	7	8	9	10	11	12
	Transp.					328	71	43	32	91	94
	J. 1/32 Sjöbord Tuzåsden 55										
	Axel Samuelssons st.										
280	inp										03
	K. 1/2 ostl. Stryn (Brunskog) 11										
	Alfred Fredrickssons										
281	hagmark			1	01						
282	åker		49								
283	väg										05
284	åker		60								
285	hagmark				07						
286	"				31						
287	åker		66								
373	"		34								
374	"		46								
375	väg										17
376	åker		16								
377	"		05								
378	vatten										04
379	äng				16						
380	åker		13								
381	styrbr. äng				75						
382	åker	1	76								
383	"	2	14								
394	"	1	34								
395	"		04								
396	"	1	41								
397	"		91								
398	"		94								
399	vatten										29
400	åker		32								
401	"		45								
402	inp					12	00	230			10
	Transp.					340	71	456	92	62	

1	2	3	4	5	6	7	8	9	10	11	12
	Transp.					340	71	45	62	92	62
	Kaf 1/4 Stugan / Brunkaz / 23										
	Alfred Fredriksson										
282a	åker		38								
283a	väg										04 300
284a	åker		42								
372	"		43								
373a	"		48								
374a	"		23			1	94				
	L 1/4 mtl. Stugan / Brunkaz / 23										
	Carl Samuelsson										
305a	åker		83								
307	väg										08
308	åker		22								
309	betesmark				64						
310	åker	1	05								
311	väg										03
312	åker		53								
313	"		79								
314	"		57								
315	"		55								
316	imp										17
384	åker		56								
384a	imp										03
385	åker		70								
386	"	1	25								
387	vatten										13
388	äng				57						
389	betesmark				11						
390	väg				23						
391	åker		47								
392	vatten										04
393	åker		08			7	60	1	05		
	Transp.					350	25	46	67	93	14

1	2	3	4	5	6	7	8	9	10	11	12
	Transp.					950	25	46	67	93	14
	La Skogen (Vaisleäng)										
	Karl Samuelsson										
304	åker	1	28								
305	"		86								
306	"		38								
306a	"		08								
307a	väg					2	60				03
	M 1/4 mtl. Skogen (Brenkeg) 2 Skogen 24										
	Johan Lindbergs t. och Alexander Lindberg										
403	kvolag				23						
404	åker		95								
412	imp										03
413	åker		32								
414	"		34								
410a	imp										04
416h	kvolag				02						
416e	åker		01								
416a	"	1	05								
416d	imp										28
426a	åker		06								
427a	"		01								
428	"		86								
429a	imp										03
430	åker		58								
431	"		64								
432	"		41								
433	"		31								
434	"		12								
435	imp										04
436	vatten					5	56		25		18
	Transp.					358	41	46	92	93	77

1	2	3	4	5	6	7	8	9	10	11	12
	Transp.					358	41	46	92	93	77
N	efs Ekelund 1/1 Skogen 2/4 och Karlsberg 1/2										
	Johan Lindbergs st. och Alexander Lindberg										
408	väg										16
424	åker		96								
425	"		85								
426	"		81								
427	"		51								
428 a	"		18								
429	skog				52	3	31		52		
O	3/16 mtl. Backar 1/4										
	Gustaf Andersson										
437	åker		40								
438	"		35								
439	"		58								
440	"		85			2	18				
P	3/32 mtl. Backar 1/5										
	Gustaf Andersson										
441	åker		47								
442	skog				30						
443	åker		23								
444	torvtag				21		70		07		
Q	3/32 mtl. Backar 1/4										
	F. O. Andersson										
445	åker		87								
446	äng				14						
447	åker		30								
448	imp					1	17		14		23
R	Skogen Backar 1/4										
	Johan Lindbergs st och Alexander Lindberg										
449	åker		02								
	Transp.		02			365	77	48	09	94	16

1	2	3	4	5	6	7	8	9	10	11	12
	Transp.		02			365	77	48	09	94	16
450	åker		13								
451	imp						15				07
S	3/16 mtl. Backen 12										
	Oskar Nilsson										
459	äng				18						
460	åker		06								
461	väg										02
462	imp										14
463	åker		20								
464	"		33								
465	"		47								
466	"		51								
467	lowtaz				01	1	57		19		
T	3/16 mtl. Backen 17										
	Edvin Bäckström										
452	imp										11
452a	väg										09
453	åker		13								
454	"		04								
455	"		07								
456	"		45								
457	"		15								
458	imp						84				31
Ol	3/16 mtl. Hammarvalla 16										
	August Andersson										
467a	åker		07								
468	"		24								
469	"		24								
470	"		03								
471	väg										04
472	imp									1	71
	Transp.		68			368	99	48	28	96	65

1	2	3	4	5	6	7	8	9	10	11	12
	Transp.		68			368	33	48	28	96	65
473	åker		10								
474	"		79								
475	imp										24
476	åker		71								
468a	"		91								
469a	"	1	07								
470a	"	1	61								
471a	"		25								
472a	äng				17						
473a	"				35						
474a	"				35						
475a	"				27						
476a	imp										32
477	Gatan										29
478	"										15
479	"										19
480	"										27
481	"										52
482	"										32
483	"										25
484	"					6	12	1	04		46
	V 1/32 mtl. Trummavalla 1/12										
	Maria Hedberg										
485	åker		58								
486	imp										06
487	äng				03		58		03		
	X 1/32 mtl. Trummavalla 1/13										
	Anders Johanssons sl.										
488	äng				14						
489	åker		36								
490	"		24				60		14		
	Transp.					375	63	49	49	99	66

1	2	3	4	5	6	7	8	9	10	11	12
	Transp.					375	63	49	49	99	62
	Af 39/1200 Ymmavalla 1:14										
	Sanfrid Jonsson										
491	äng torhåla										04
492	dito										08
493	äng				10						
494	åker	1	04								
495	"		54			1	58		10		
	Z 13/400 mtl. Ymmavalla 1:16										
	Sanfrid Jonsson										
492a	äng										01
494a	åker		11								
495a	"		08				19				
	Å 13/960 Ymmavalla 1:18										
	Karl Lundahl										
496a	åker		05								
497a	äng										01
498a	åker		03								
499a	äng				02						
500a	åker		05				13		02		
	Å 13/480 mtl. Ymmavalla 1:17										
	Karl Lundahl										
496	åker		05								
497	äng										01
498	åker		03								
499	äng				03						
500	åker		04				12		03		
	Ö 13/960 mtl. Ymmavalla 1:3										
	Karl Johansson										
501	åker		20								
502	äng				10						
	Transp.		20		10	37	65	49	64	99	81

1	2	3	4	5	6	7	8	9	10	11	12
	Transp.		20		10	377	65	49	64	99	81
503	åker		59								
504	äng										03
505	åker		24			1	03		10		
	AA 17/480 mtl. Immavalla 1[11]										
	Sanfrid Ram										
506	åker		25								
507	äng										03
508	åker		49								
509	"		44								
510	"	1	51								
511	äng				14						
512	åker		14			2	83		14		
	AB 17/480 mtl. Immavalla 1[10]										
	Herman Jonsson										
513	åker		39								
514	"		40								
515	"		50								
516	"		38								
517	äng				11	1	67		11		
	AC 1/16 mtl. Immavalla 1[9]										
	Anders Johanssons dl.										
518	äng				99						
519	åker		36				36		99		
	AD 1/16 mtl. Immavalla 1[8]										
	Aug. Karlsson										
520	äng				09						
521	åker		38								
522	"		47								
523	"		15								
524	"		20			1	20		09		
	Transp.					384	74	51	07	99	86

1	2	3	4	5	6	7	8	9	10	11	12
	Tramp.					384	74	51	07	99	86
AE	Gårdet Ingmansgården (soldatbyn)										
525	imp										02
526	åker		07								
527	"		06								
528	"		19								
529	"		13								
530	"		14								
531	"		03								
532	"		09								
533	"		14								
534	"		08								
535	"		06								
536	"		16								
537	"		15								
538	"		16								
539	"		08								
540	"		04								
541	"		17								
542	"		16								
543	"		08								
544	"		03								
545	"		16								
546	torvhåla										01
547	"										02
548	åker		01								
549			05								
550			41								
551			12								
552			24			2	81				
AF	Gårdet hyttbyn										
	arr. Oskar Gillind										
579	åker		32								
	Tramp.		32			387	55	51	07	99	91

1	2	3	4	5	6	7	8	9	10	11	12
	Transp.		32			387	55	51	07	99	91
579a	äng				19						
580	"				11						
581	torvtag				20						
582	äng				13						
583	äng										02
584	åker		08								
585	"		20								
586	"		17				77		63		
A G 7/64 mtl. Göteborg Tingården 52											
	Johan Jonsson										
587	åker		37								
587a	äng										01
588	åker		02								
589	äng										02
590	"						39				35
A H + A 6 7/128 mtl. Göteborg Tingården											
	Oskar Tors										
591	äng										25
592	åker		10								
601d	torvtag				15		10		15		
A J + A N 1/32 + 7/128 mtl. Göteborg Tingården 55 + 57											
	Axel Samuelssons st.										
593	åker		12								
594	äng										35
601a	torvtag				21		12		21		
A K 1/2 mtl. Göteborg Tingården 59											
	Lars Johanssons st.										
595	äng										36
596	åker		18				18				
	Transp.					389	11	52	06	101	27

1	2	3	4	5	6	7	8	9	10	11	12
	Transp.					389	11	52	06	101	27
A L	1/6 mtl. Göteved Ingården 58										
	A. Hellgren										
595a	imp										10
597	åker		13								
598	väg										08
599	åker		40								
600	"		13								
601a	torvtag				20		66		20		
A M	1/2 Göteved Ingården 59										
	Lars Johanssons d.										
601b	torvtag				26				26		
A P	1/8 mtl. Göteved Ingemansgården 96										
	Kristina Andersson										
610	åker		39								
611	"		10								
612	imp						49				37
A Q	1/4 mtl. Göteved Ingemansgården 94										
	Amandus Gustafsson										
613	äng				05						
614	åker		31								
615	torvtag				04						
616	imp										18
617	"										82
618	åker		18								
619	"		31				80		09		
A R	1/6 mtl. Göteved Ingemansgården 98										
	Alexander Mattsson										
620	åker		41								
621	imp										23
622	"										09
	Transp.		41			391	06	52	61	103	14

1	2	3	4	5	6	7	8	9	10	11	12
	Transp.		41			391	06	52	61	103	14
623	åker		10								
624	hvetaz				06		51		06		
A S 1/12 mtl. Göteborg Ingemansgården		97									
	Kristina Andersson										
625	hvetaz				03						
626	åker		06								
627	imp.										05
628	"										10
629	åker		28				34		03		
A T 1/4 mtl. Göteborg Ingemansgården		93									
	Johan Andersson										
630	åker		65								
631	imp.										24
632	"										10
633	åker		32								
634	hvetaz				06		97		06		
A U 1/8 mtl. Göteborg Ingemansgården		92									
	Axel Johansson och Theodor Johansson										
635a	åker		17								
636a	imp										08
637a	"										11
639a	åker		31				48				
A V 1/4 mtl. Göteborg Ändegården		81									
	Axel Johansson och Theodor Johansson										
635	åker		72								
636	imp										16
637	"										46
638	hvetaz				23						
639	åker		40								
640	"		15								
	Transp.		127		23	393	36	52	76	104	44

1	2	3	4	5	6	7	8	9	10	11	12
	Transp.	1	27		23	399	36	53	76	104	44
641	åker		42			1	69		23		
v-A X 3/16 mtl. Åbyn Smedegården 37											
	Johannes Andersson										
642	hvetaz				03						
643	åker		15								
644	ang				08						
645	åker		02								
646	imp										11
647	"										04
648	åker		22				39		11		
v-A Ö 1/8 mtl. Åbyn Smedegården 310											
	Alfred Ekström										
649	åker		13								
649a	imp										02
651	"										05
651a	åker		02								
655a	"		13								
658a	hvetaz				02		28		02		
v-A Z 3/16 mtl. Åbyn Smedegården 38											
	Lovisa Johansson										
650	åker		33								
651	"		12								
650a	imp										04
652	"										06
654	åker		02								
655b	"		12								
558b	hvetaz				02		59		02		
v-A Å 1/16 mtl. Åbyn Smedegården 39											
	Karl Kvist										
653a	imp										09
	Transp.					396	31	53	14	104	85

1	2	3	4	5	6	7	8	9	10	11	12
	Transp.					396	31	63	14	104	85
653	åker		03								
653b	"		02								
656	äng				06						
657	åker		25								
658c	tomtplats				05		30		11		
	8										
A Ã	3/32 mtl. Anbyn Sundsgården 34										
	Alexander Månsson										
659a	tomtplats				13						
662a	åker		11								
666a	"		14				25		13		
	5										
A 6	5/36+1/9 mtl. Anbyn Skräddarsgården 2 2+3										
	Alexander Månsson										
659	tomtplats				56						
660	åker		23								
661	"		23								
662	"		40								
663	"	1	23								
664	"		08								
665	äng										05
666	åker		88			3	05		38		
	2										
B A	ofs. Anbyn Andreas Nilsgården (Vårterlunt) 1 12										
	Alex. Matisson										
667	åker		02								
668	"		08								
669	"		16								
670a	"		69								
671a	tomtplats				09		95		09		
	2										
B B	1/2 mtl. Anbyn Andreas Nilsgården 18										
	C. A. Gustafsson										
669a	åker		04								
	Transp.		024			400	86	64	03	104	90

1	2	3	4	5	6	7	8	9	10	11	12
	Transp.		04			4100	86	57	03	104	90
671b	torvtag				17	100					
670b	åker		30				34		17		
BC af Åbyn Anders Nibgården (Björkhäng)		1	14								
	A. J. Frojd										
670c	åker		11								
671c	torvtag				08		11		08		
BD 1/36 mtl. Åbyn Anders Nibgården											
	Systonen Karlsson										
671d	torvtag				07						
670d	åker		06				06		07		
BE 5/144 mtl. Åbyn Anders Nibgården											
	J. P. Vest										
670e	torvtag				03						
671e	"				30				33		
BF af Östvid Bergården (Ekholm)		6	17								
	Johan Lindbergs st. och Alexander Lindberg										
405	äng										08
406	äng				50						
407	väg										03
409	äng									3	75
410	"										86
411	"										11
413a	åker		09								
414a	"		18								
415	"		34								
416	"		90								
416f	"		92								
417	"		92								
418	"		90								
419	"		73								
	Transp.	4	28		50	401	37	57	68	109	73

1	2	3	4	5	6	7	8	9	10	11	12
	Transp.	4	28		50	401	37	54	68	109	73
420	åker		62								
421	"		34								
422	"		20								
423	"		47			5	91		50		
	BG ½ mtl. Sjöved Ihsmansgården 41										
	Henrik Tolk										
332	åker		55								
333	"		97								
334	"		72								
337a	"		45								
338a	"		16								
339a	väg										82
340	åker	1	18								
341	"		65								
342	"		57								
343	"	1	19								
344	väg										15
345	åker	2	01								
346	"	1	44								
347	"		85								
348	"		61								
349a	"		30								
354	"		80								
355	"		81								
356	"		33								
357	"		03								
358	"		10								
359	"	1	87								
360	"		15								
361	imp									5	69
362	"										15
363	"										50
364	"									1	55
	Transp.	14	88			407	28	55	18	117	79

1	2	3	4	5	6	7	8	9	10	11	12
	Transp.	14	88			407	28	55	18	117	79
365	imp									1	07
366a	"										19
367	"					14	88			1	95
BH ½mtl. Göteborg Gatugården 2'											
	Henrik Lock										
317	åker	2	46								
318	"		26								
319	väg										06
320	imp										74
321	lövtag				85						
322	imp										18
323	åker		91								
324	"		52								
325	"		30								
326	väg										06
326a	åker		19								
327	"	1	94								
328	"	1	91								
329	imp										24
330	åker		71								
331	lövhäla										06
332a	åker		39								
334a	"		28								
335	vatten										02
336	väg										13
337	åker		78								
338	"		31								
339	väg										04
340a	åker		43								
349	"		42								
350	"		69								
357	"	1	12								
358	"		34								
	Transp.	13	96		85	422	16	55	18	122	53

1	2	3	4	5	6	7	8	9	10	11	12
	Transp.	13	96		85	422	16	55	18	122	53
353	åker		26								
354a	"		09								
365a	imp										03 400
366	"										52
368	vatten										22 400
369	"										19
370	"										18
371	"					14	31		85		48
B I	af 5/8 mtl. Knektholmen 4 1-4										
	Alfred Andersson i Uddag										
710	åker		93								
711		1	00			1	93				
B J a	af 5/8 mtl. Elin Glasmästareg. Olga Gustafsson 4										
712	åker		53				53				
B K	af 7/8 mtl. Elin Glasmästargården 4 1-4										
	Ann. Andersson Gustaf										
712a	åker		40								
713	åker		84								
714	Lovtag				13	1	24		13		
B L	1/4 mtl. Elin Brygården 2 3										
	Emil Johansson										
715	åker	1	30								
716	"		30								
717	imp					1	60				16
B M	1/4 mtl. Elin Brygården 2 4										
	Aug. Warén										
718	åker		97								
719	"		76			1	73				
B N	af 1/2 mtl. Elin Brygården										
	Johan Jonsson										
720	åker	1	15			1	15				
	Transp.					444	65	56	16	124	31

1	2	3	4	5	6	7	8	9	10	11	12
	Transp.					444	65	56	16	124	31
BO	af 1/2 mtl. Elin Brzgården										
	Emil Johansson										
721	åker		86				86				
BP	af 1/2 mtl. Elin Brzgården										
	Karl Fridén										
722	åker		85								
723	"		69				154				
BQ	5/16 mtl. Elin Hjarmärkargården 4:2										
	Sanfrid Andersson										
724	väg										10
725	"										15
726	"										16
727	imp									1	03
728	"										18
729	"										26
730	åker	1	73								
731	"	1	09								
732	"	1	05								
733	"	1	46								
734	"	1	45								
735	"		90								
736			89								
737	"	1	94								
738	"	1	47								
739	"	1	19								
740	"	1	84								
741	"	1	86								
742	"		79								
743	dalen					17	66				35
	Transp.					4647	1	56	16	126	54

1	2	3	4	5	6	7	8	9	10	11	12
	Transp.					464	71	56	16	126	54
BR	af 5/16 mtl. Elin Glamåtaregården	42									
	Johan Johansson										
744	åker		46								
744a	imp										01
745	lovtag				09						
745a	väg						46		09		04
BS	1/6 mtl. Elin Skräddaregården	52									
	Karl Alfredsson										
708	åker		77								
709	lovhäla						77				06
BT	5/24 mtl. Elin Skräddaregården	53									
	Anders Johansson										
707	åker		90				90				
BU	1/8 mtl. Elin Skräddaregården	54									
	Alfred Andersson										
706	åker		73				73				
BV	1/8 mtl. Elin Glamåtaregården	15									
	Alfred Andersson										
705	åker		35								
706a	'		39				74				
BX	13/64 mtl. Elin Skarbygården	14									
	Alfred Andersson										
704	åker		72								
705a	'		36			1	08				
BY	3/64 mtl. Elin Skarbygården	16									
	Alfred Andersson										
698	åker		39				39				
	Transp.					469	78	06	25	126	65

1	2	3	4	5	6	7	8	9	10	11	12
	Transp.					469	78	56	25	126	65
BZ 1 B.A. 1/8 mtl. Elin Skarbzarden 13											
	dug. Warén										
416 b	åker		20								
416 a	imp		10								22
416 z											04
698 a	åker		40								
672	vatten										28
673	"										32
674	åker		96								
675	imp										07
676	åker		43								
681 a	väg										04
682 a	imp									1	00
686	åker		25								
687	torvtag				14						
689	åker		64								
690	"	1	27								
691	"		85								
692	imp										28
693	"										64
694	"										07
695	åker		56								
696	"		45								
697	"		39								
699	"		49								
700	"	1	30								
701	"	1	42								
702	"	1	10								
703	"	1	13			11	94		14		
B.A. 3/64 mtl. Elin Skarbzarden 16											
	dug. Warén										
677	åker		36								
678	äng				29						
679	"				18						
	Transp.		26		47	481	72	56	39	129	61

1	2	3	4	5	6	7	8	9	10	11	12
	Transp.		26		47	481	72	56	39	129	61
680	äng				31						
681	väg										04
682	inp									1	00
683	"										15
684	åker		90								
685	"		74								
688	"		98								
689a	"		31								
690a	"		07			3	24		68		
	36 13/64 Elin Markgården 14										
	Ang. Mathorn										
246	åker	1	19								
247	"		84								
248	"	1	25								
249	"	1	17								
250	"	1	04								
251	"	1	29								
252	"	1	81								
253	"	1	25								
254	"	1	31								
255	"		89								
256	"		95								
257	"	1	03								
258	äng				47						
259	"				20						
260	inp										65
261	"										16
262	äng				17						
263	"				17						
264	"				86						
265	inp										06
266	åker	1	14								
267	"	1	19								
	Transp.	16	35	1	87	484	96	57	07	731	67

1	2	3	4	5	6	7	8	9	10	11	12
	Transp.	16	35	187		484	96	57	09	731	67
768	väg										16
768a	"										03
769	åker		95								
770	skog				23						
771	äng				11						
772	imp					17	30	221		2	00
CA	1/8 mtl. Elin Marbogården 15										
	Alfred Andersson										
773	åker		95								
774	skogsv. äng			2	00						
775	åker		94								
776	"		45								
777	imp									7	01
608	"									2	32
609	åker		57			291		200			
CB	5/16 mtl. Elin Hammarsgården 42										
	Samfred Andersson										
602a	åker		21								
603a	"		07								
605a	äng				08						
606	"				09						
607a	imp						28		17		26
CD	5/64 Elin Hammarsgården 44										
	Sysskonen Gustafsson										
602b	åker		05								
603b	"		03								
605b	äng				02						
607b	imp						08		02		04
	Transp.					505	53	61	47	143	39

1	2	3	4	5	6	7	8	9	10	11	12
	Transp.					505	53	61	47	143	39
CE	15/64 mtl. Elin Hammarbygården		43								
	Johan Johansson m. fl.										
602c	åker		13								
603c	"		07								
604a	äng				03						
605c	"				04						
607c	imp						20		07		16
CF	9/80 mtl. Elin Hammen										
	Frans Lagergren										
602d	åker		07								
604b	äng				10						
607d	imp						07		10		06
CG	11/80 mtl. Elin Hammen										
602e	åker Karl Pettersons änkeh.		07								
604c	äng				08						
607e	imp						07		08		10
CH	1/4 mtl. Elin Hammen	32									
	A. G. Johansson										
602f	åker		10								
604d	äng				09						
607f	imp						10		09		16
CK	1/8 mtl. Elin Marbygården	16									
	Aug. Warén										
576a	imp										02
577a	äng				01						
578a	åker		09				09		01		
CJ	3/64 mtl. Elin Marbygården	13									
	Aug. Warén										
576	imp										04
	Transp.					506	06	61	82	143	93

1	2	3	4	5	6	7	8	9	10	11	12
	Transp.					506	06	61	82	143	99
577	äng				01						
578	åker		21				21		01		
CL	13/64 mtl. Elin Starbygården 14										
	Aug. Mattsson										
573	åker		25								
574	äng				03						
575	imp						25		03		08
CM	1/8 mtl. Elin Starbygården 15										
	Alfred Andersson										
570	imp										06
571	äng				03						
572	åker		15				15		03		
CN	1/6 mtl. Elin Skräddarygården 52										
	Karl Alfredsson										
567	åker		15								
568	äng				04						
569	imp						15		04		08
CO	5/24 mtl. Elin Skräddarygården 53										
	Anders Johansson										
563	imp										09
564	äng				14						
566	åker		25				25		14		
CQ + CP	1/8 mtl. Elin Skräddarygården 54										
	Alfred Andersson										
555a	åker		18								
556	"		14								
557	"		21								
558	"		61								
559	"		96								
	Transp.	2	10			507	07	62	07	144	24

1	2	3	4	5	6	7	8	9	10	11	12
	Transp.	2	10			507	07	62	07	144	24
560	åker		15								
559a	"		14								
561	imp										05
562	äng				06	2	39		06		
	CR + CT 1/8 mtl. Elin Marbyärden	15									
	Alfred Andersson										
553	åker		21								
554	väg										05
555	åker		25								
889	väg										08
897	Impmark				56						
898	"				40						
899	äng				56		46	1	52		
	CS 1/4 mtl. Elin Byrgärden	23									
	Ferdinand Johansson										
888	väg										03
890	"										03
891	"										03
892	imp										08
893	äng				46						
894	"				79						
895	"				55						
896	"				45			2	25		
	CU 13/64 mtl. Elin Marbyärden	14									
	Aug. Mattsson										
869	åker		40								
870	"		65								
871	"		87								
872	"	1	70								
873	"		34								
874	"		08								
	Summ.	4	04			509	92	65	90	144	59

1	2	3	4	5	6	7	8	9	10	11	12
	Transp.	4	04			509	92	65	90	144	59
875	åker		22								
876	"		42								
877	"		73								
878	äng				25						
879	"				22						
880	"				30						
881	"				39						
882	"				22						
883	"				25						
884	"				15						
885	väg										05
886	åker		05								
887	"		03			5	49	1	78		
C V	5/16 mtl. Elin Hjarmärtsryggården		42								
	Sanfrid Andersson		6								
841	åker		35								
842	"		49								
843	"		60								
844	"	1	10								
845	"		60								
846	"		37								
847	"		39								
848	"		48								
849	"		64								
850	"		61								
851	"	1	09								
852	"		81								
853	"	1	08								
854	äng				16						
855	"				44						
856	"				31						
857	"				30						
858	"				07						
	Transp.	8	61		128	515	41	67	68	144	64

1	2	3	4	5	6	7	8	9	10	11	12
	Transp.	8	61	1	28	515	41	67	68	144	64
859	ärg				05						
860	"				45						
861	väg										19
862	vallen										26
863	imp										02
864	åker		67								
865	"		26								
866	"		02								
867	"		56								
868	hagmark				50						
868a	"				64						
868b	"			1	19	10	12	4	11		
C X	15/64 mtl. Elin Glasmästaregården		4³								
	Johan Johansson										
833	åker		52								
834	"		50								
835	ärg				29						
836	"				64						
837	ärg				16						
838	"				08						
839	väg										06
840	"					1	02	1	17		13
C Y	5/64 mtl. Elin Glasmästaregården		4⁴								
	Olga Gustafsson m. fl.										
824	väg										06
825	åker		28								
826	ärg				35						
827	åker	2	00								
828	"		94								
829	"		16								
830	imp										14
831	ärg				18						
	Transp.	3	38		43	526	55	72	96	145	50

1	2	3	4	5	6	7	8	9	10	11	12
	Vamp.	3	38		43	826	55	72	96	145	58
832	änz				45	3	38		88		
CZ	1/6 mtl. Elin Skrädolarezgården	5-2									
	Karl Alfredsson										
778	åker	1	39								
779	"		25								
780	"	1	10								
781	"	1	09								
782	"		90								
783	"		45								
784	"	1	16								
785	väz					6	34				31
CÅ	5/24 mtl. Elin Skrädolarezgården	5-3									
	Anders Johansson										
786	väz										20
787	imp										02
788	åker		30								
789	"		18								
790	"	1	00								
791	"	1	25								
792	"	1	12								
793	"	1	15								
794	"	1	20								
795	"	1	33								
796	"	1	05			8	48				
CÅ	15/64 mtl. Elin Glasmästarezgården	4-3									
	Johan Johansson										
797	väz				73						
798	åker		86								
799	"	1	48								
800	"	2	14								
801	imp										32
	Vamp.	4	48		73	544	75	73	84	146	35

1	2	3	4	5	6	7	8	9	10	11	12
	Transp.	4	48		73	544	75	73	84	146	35
802	säg				32						
803	"				07						
804	imp.										07
805	säg										07
806	åker	1	35								
807	"	1	52								
808	"	1	24								
809	"	1	10								
810	"	1	33								
811	"		90								
812	"		84								
813	"	1	15								
814	"		43								
815	"		71								
816	"	1	01								
817	"	1	02								
818	äng				21						
819	åker	1	64								
820	säg				37						
821	imp										10
822	åker		90								
823	säg					19	62	1	70		23
C 6	1/16 mtl. Elin Hammar 36										
	Karl Pettersson stub										
1204	åker	1	15								
1205	"		28								
1207a	"		31			1	74				
D A	1/16 mtl. Elin Hammar 35										
	Karl Pettersson stub.										
1205a	åker		42								
1206	"		66								
1217	"	1	04			2	12				
	Transp.					568	23	75	54	146	82

1	2	3	4	5	6	7	8	9	10	11	12
	Transp.					568	23	75	54	116	82
DB 1/80 mtl. Elin Stommen 32											
	Karl Pettersson skeb.										
1206a	åker		12								
1207b	"		23								
1251	imp						35			12	63
DC 3/80 mtl. Elin Stommen 38											
	Frans Lagerger										
1208	åker	1	09								
1212a	"		02			1	11				
DD 1/8 mtl. Elin Stommen 39											
	Frans Lagergren										
1208a	åker		36								
1212	"		15				51				
DE 1/16 mtl. Elin Stommen 33											
	Frans Lagergren										
1209	åker	1	93								
1209a	"		07								
1210	"		93								
1210a	imp										07
1211	åker		10								
1212b	"		12								
1213	imp					3	15				71
DF 1/4 mtl. Elin Stommen 32											
	Anders Johansson										
1214	åker	1	07								
1215	"		20								
1216	"	1	22								
1216a	"	1	13								
1217	"		79								
1217a	"		52								
	Transp.	4	92			573	35	75	54	160	23

1	2	3	4	5	6	7	8	9	10	11	12
	Transp.	4	92			573	35	75	54	160	23
1218	imp										14
1219	"										05
1220	åker		48								
1220a	"		38								
1221	"		19								
1231a	"		14								
1232	imp										04
1223	"										33
1223a	"										53
1233b	"					6	11				84
D G 1/40 mtl. Tvåan Mellanjorden		3 13									
	Adolf Johansson st.										
1224	åker		02								
1252	imp									27	00
1252a	"						02				07
D H 1/2 mtl. Tvåan Mellanjorden		3 12									
	Adolf Johansson st.										
1252b	imp										43
1225	"										56
1226	åker		05								
1227	"		13								
1228	"		53								
1229	"		06								
1230	"		18								
1231	"		20								
1236	"	1	77								
1235a	imp					2	92				01
D J 1/10 mtl. Tvåan Mellanjorden		3 11									
	Adolf Johansson st.										
1230a	åker		22								
1231a	"		36								
	Transp.		58			58	240	75	54	190	23

1	2	3	4	5	6	7	8	9	10	11	12
	Transp.		58			582	40	75	54	190	23
1232	imp										18
1233	råg										03
1234	imp										03
1235	"										26
1236a	åker		02								
1236b	"		75								
1246	"	1	82								
1246a	"		19								
1247	hvetag				17						
1248	imp									1	65
1248a	"										16
1249	"					3	36		17	2	50
DK 3/40 mtl. Torsten Millmgården		3	10								
Trans Lagergren											
1236c	åker		19								
1237	"		57								
1238	råg										12
1238a	"										03
1239	åker		24								
1240	imp										60
1240a	"										14
1241	åker		29								
1242	"	1	10								
1243	"		61								
1244	"		91								
1245	"		66								
1249a	imp					4	57			1	18
DL 1/2 mtl. Torsten Millmgården		3	8								
Karl Pettersson m.											
1177a	imp										11
1178a	åker		37								
1194	"	1	01								
	Transp.	1	98			590	33	75	71	196	72

1	2	3	4	5	6	7	8	9	10	11	12
	Transp.	1	38			590	33	75	71	196	72
1195	åker		21								
1196	"		70								
1197	"		84								
1198	imp										66 500
1199	åker	2	08								
1200	"		85								
1201	"	1	59								
1202	"		18								
1203	imp										05
1203a	vallen										41
1253	"										39 500
1254	"										20
1255	"					7	83				15
D N:16 mtl. Trosa Stillmyraden		39									
	J. A. Lagergren										
1177	imp										17
1178	åker		51								
1250	imp									7	37
1179	betesmark				52						
1180	åker		71								
1181	"		90								
1182	"		93								
1183	äng										12
1184	betesmark			1	04						
1185	åker		95								
1186	"	1	28								
1187	"	1	15								
1188	"	1	01								
1189	"	1	60								
1190	"	1	52								
1191	"	1	41								
1192	"	1	16								
1193	"		95			13	88	1	56		
	Transp.					612	04	77	27	206	24

1	2	3	4	5	6	7	8	9	10	11	12
	Transp.					612	04	77	27	206	24
DN	5/72 mtl. Trosp Brunnsgården 26										
	Oskar Lagergren										
955	imp									1	01
956	åker		08								
957	"		14								
958	"		31								
959	"		15								
960	"		42								
961	"		40								
962	"		12								
963	imp					1	52				19
DO	1/8 mtl. Trosp Hilsonäg 25										
	Lundins sk.										
964	imp										24
965	"									1	06
965a	"										76
966	"										25
967	"										35
968	åker		04								
969	"		36								
970	imp										10
971	"										09
972	åker		39								
973	"		19								
974	imp										03
975	åker		10								
976	"		40								
977	"	1	49								
978	"		44								
979	"		73								
980	"		60								
981	vatten					4	74				17
	Transp.					618	30	77	27	210	99

1	2	3	4	5	6	7	8	9	10	11	12
	Transp.					618	30	77	27	210	99
	DP 1/48 mtl. Torarp Mellangården	3 16									
	Tilda Lundin										
949	åker		39								
950	imp										46
950a	"										03
951	åker		44								
952	"		05								
953	"		41								
954	imp										19
954a	väg					1	29				03
	DQ 3/160 mtl. Torarp Mellangården	3 17									
	Gustaf Lundin										
947	imp										08
948	åker	1	04								
948a	dalen					1	04				05
	DR 1/8 mtl. Torarp Mellangården	3 14									
	Karl Lindgren										
939	imp										08
940	åker		32								
941	"		28								
942	"		28								
943	"		11								
944	imp										28
945	åker		10								
946	"		90								
946a	dalen					1	99				05
	DS 1/32 mtl. Torarp Bunnegården	2 16									
	Teodor Nilsson										
931a	åker		02								
932	"		37								
933a	imp										19
	Transp.		39			622	62	77	27	212	93

1	2	3	4	5	6	7	8	9	10	11	12
	Transp.		39			622	62	77	27	212	93
935	dmg				15						
936a	åker		33								
937	imp										09
938	"						72		15		06
	D T 1/32 mtl. Tvåan Bunnegården	2 15									
	Teodor Nilsson										
931	åker		07								
932a	"		36								
933	imp										30
934	åker		07								
936	"		40								
928a	imp										01
938a	"						80				02
	D U 1/16 mtl. Tvåan Bunnegården	2 14									
	Amanda Jonsson										
917	åker		14								
918	"		51								
919	"		19								
920	imp										10
924	åker		47								
924a	vatten										08
925	åker		52								
926	"	1	04								
927	imp										11
928	"										04
929	åker		88								
930	"		31			4	08				
	D V 1/16 Tvåan Bunnegården	2 13									
	Emil Pettersson										
914a	åker		09								
915	"		08								
	Transp.		17			628	22	77	42	213	74

1	2	3	4	5	6	7	8	9	10	11	12
	Transp.		17			628	28	77	42	213	74
916a	åker		49								
917a	"		10								
918a	"		18								
919a	"		17								
921	imp										07
922a	åker		41								
923	"		94								
923b	betten					2	46				04
	D X 1/16 mtl. Trosa Brunnsgården 2 12										
	Emil Pettersson										
911	äng										13
912	åker		20								
913	"		56								
914	"		81								
916	"		85								
922	"		48								
923a	betten					2	90				19
	D Ö 1/4 mtl. Trosa Brunnsgården 28										
	Teodor Nilsson										
905	äng				20						
906	"				41						
907	"				42						
908	"				46						
909	"				46						
910	"				43			2	38		
	D Z 1/4 mtl. Trosa Brunnsgården 29										
	Alfred Alexandersson										
902	äng				45						
903	"				35						
904	"				34			1	14		
	Transp.					633	58	80	94	214	17

1	2	3	4	5	6	7	8	9	10	11	12
	Transp.					633	58	80	94	214	17
	D Å läh. Jonatsp N:1 1										
	Reinhold Johansson										
900	hagmark				24						
901	äng				02				26		
	D Å ¼ mtl. Torsp Bunnsgården 29										
	Alf. Alexandersson										
983	imp										07
984	"										01
985	åker		53								
986	äng				29						
987	åker		16								
988	imp									1	89
989	åker		61								
990	vatten										13
991	åker	2	02								
992	"	2	55								
993	"	2	95								
994	"	1	60								
995	"		97								
996	"		97								
997	"		94								
998	"		95								
999			44								
1000	"	1	00								
1001	"		89								
1002	"	1	85								
1003	väg										29
1004	imp										88
1005	"					18	43		29		24
	D 6 ¼ mtl Torsp Bunnsgården 28										
	Teodor Nilsson										
1006	åker	1	07								
	Transp.	1	07			652	01	81	49	217	68

1	2	3	4	5	6	7	8	9	10	11	12
	Transp.	1	07			652	01	81	49	217	68
1007	imp										02
1008	åker		41								
1009	imp									1	59
1010	åker		76								
1011	vatten										22
1013	åker		95								
1014	-	1	96								
1015	imp										15
1016	åker	1	44								
1017	-	1	29								
1018	-	3	06								
1019	-	3	19								
1020	-	1	44								
1021	-	1	10								
1022	-		88								
1023	Utg				85						
1024	åker		09								
1025	-	1	47								
1026	-		47								
1027	-	1	18								
1028	Utg					20	76		85		25
	EB 1/4 + 1/4 Troarp Bunnygården 28 + 29										
	Alf. Alexandersson o Teodor Nilsson										
1012	mosse				44				44		
	EB 3/16 mtl. Troarp Hans Andersson Skämgården 14										
	Aug. Lagergren										
1051	åker	1	87								
1052	-	1	14								
1053	-	1	60								
1054	imp										20
1055	åker	1	10								
1056	-		48								
	Transp.	6	19			672	77	82	78	220	11

1	2	3	4	5	6	7	8	9	10	11	12
	Transp.	6	19			672	77	82	78	220	11
1057	åker		40								
1058	"		32								
1059	"		42			733					
	EC 1/8 mtl. Torsåy Landmiselle Mårgården 16										
	J. A. Lagergren										
1060	åker		93								
1061	"		97								
1062	imp										02
1063	åker		79								
1064	"		87								
1065	"		50								
1066	äng					406					30
1067	kanal										11
	ED 3/16 mtl. Torsåy Landmiselle under Mårsgården 15										
	Alexander Johansson										
1032	åker		31								
1033	imp									2	02
1034	åker		13								
1035	"		03								
1036	"		29								
1037	"		24								
1038	imp										13
1039	vatten										08
1040	imp										20
1041	åker		64								
1042	"		87								
1043	"		21								
1044	"		20								
1045	"		22								
1046	"		43								
1047	äng										13
	Transp	3	07			684	16	82	78	223	10

1	2	3	4	5	6	7	8	9	10	11	12
	Transp.	3	07			684	16	82	78	223	10
1048	åker	1	13								
1049	imp										04
1050	vatten						4	20			16
	EE 3/16 mtl. Transp. Lars Andersson efter Månsgården 14										
	Sanfr. Lagergren										
1029	åker		20								
1030	"		34								
1031			05				59				
	EF 1/8 mtl. Transp. Lars Andersson efter Månsgården 16										
	J. A. Lagergren										
982	åker		72				72				
	EG 5/24 mtl. Transp. Lars Andersson efter Månsgården 17										
	Alexander Tjellberg										
1097	imp									1	24
1098	åker		65								
1099	vatten										26
1100	imp										07
1101	"									1	02
1102	"										72
1103	"										26
1104	åker	1	05								
1105	"		48								
1106	"		82								
1106a	"		04								
1107	"		92			3	96				
	EH 5/24 + 1/24 Transp. Lars Andersson efter Månsgården 17, 18										
	Alex Tjellberg										
1095	åker		38								
1096	imp						38				09
	Transp.					694	01	82	48	226	96

1	2	3	4	5	6	7	8	9	10	11	12
	Transp.					694	01	82	78	226	96
✓	E J 1/8 mtl. Torvan Hans Andersd. Mårngården 110										
	Sanfr. Lagergren										
1031d	myr										02
1031b	åker		20								
1031a	"		02								
1086	vatten										03
1087	åker		63								
1088	"		48								
1089	"		29								
1090	"		30								
1091	"		29								
1092	"		28								
1093	"		30								
1994	"		29								
1995a	"		26			3	34				
✓	E K 1/80 mtl. Torvan Hans Andersdr efter Mårngården 116										
	Alexander Lundin										
1069	åker		29								
1070	"		22								
1071	"		21								
1072	"		24								
1073	"		15			1	11				
✓	E L 1/80 mtl. Torvan Hans Andersdr efter Mårngården 115										
	Elin Lundin										
1073a	åker		07								
1074	"		19								
1075	"		20								
1076	"		23								
1077	"		38								
1077a	träd					1	07				06
	Transp.					699	53	82	78	227	07

1	2	3	4	5	6	7	8	9	10	11	12
	Transp.					699	53	82	78	227	07
	E M 1/180 mtl. Trovarp Lars Andres eller Skåmsgården 1/14										
	Hilda Lundin										
1078	åker		88								
1079	vatten										04
1080	åker		25				113				
	E N 1/180 mtl. Trovarp Lars Andres eller Skåmsgården 1/13										
	Karl Lundin										
1080a	åker		04								
1080b	-		14								
1081	-		05								
1081a	väg						23				01
	E O 1/16 Trovarp Lars Andres eller Skåmsgården 1/11										
	Klara Lundin										
1081c	åker		03				03				
	E P 1/8 mtl. Trovarp Lars Andres eller Skåmsgården 1/6										
	J. A. Lagergren										
1081b	åker		05								
1082	vatten										01
1083	åker		26								
1083b	väg						31				05
	E Q 3/16 mtl. Trovarp Lars Andres eller Skåmsgården 1/5										
	Alexander Johansson										
1084	åker		11				11				
	E R 3/16 + 1/8 mtl. Trovarp Lars Andres eller Skåmsgården 1/7 1/10										
	Sanfr. Ragnegren										
1085	åker		15				15				
	Transp.					701	49	82	78	227	18

1	2	3	4	5	6	7	8	9	10	11	12
	Transp.					701	49	82	78	227	18
	E S 1/8 mtl. Torvsp Nilsmyården 33										
	Trans Larssons sl.										
1108	åker		16								
1109a	-		02								
1109	imp										02
1110	-										08
1111	-										08
1112	vatten										10
1113	åker	1	30								
1114	-	1	05								
1115	-		31								
1116	-		04								
1117	imp										08
1118	-										44
1119	-									5	91
1120	åker		14								
1121	-		44								
1122	-	1	03								
1123	-		14								
1124	-		27								
1125	imp									1	11
1126	åker		40								
1127	-		29								
1128	-		35								
1129	-		31								
1130	vatten										07
1131	åker		94								
1132	-		14								
1133	-		42			7	75				
	E T 1/8 mtl. Torvsp Nilsmyården 36										
	Anders Andersson										
1134	väg										21
1135	imp									1	91
	Transp.					709	24	82	78	237	19

1	2	3	4	5	6	7	8	9	10	11	12
	Transp.					709	24	82	78	237	19
1136	imp										14
1137										1	70
1139	åker		9 20								
1140			15								
1141			21								
1142			40								
1143			59								
1144			29								
1145			26								
1146			43								
1147			45								
1148			33								
1149			34								
1150			34								
1151			49								
1152			52								
1153			10								
1154			34								
1155			39								
1156	imp										66
1157	åker		76								
1158			24								
1159		1	12								
1160a			12								
1161	vatten										03
1162	åker		75								
1163			17			9	49				
	E Ol 3/160 Transp. Mellanmärken 3/8										
	Alexander Lundin										
1167	åker		48								
1168			35								
1169			36								
1170			40			1	59				
	Transp.					720	32	82	78	239	72

1	2	3	4	5	6	7	8	9	10	11	12
	Transp.					720	32	82	78	239	70
✓	E V 3/160 mtl. Torvan Millmygården	319									
	Elin Lundin										
1164a	säg										02
1164	åker		11								
1165	"		59								
1166	"		47				117				
✓	E X 1/8 mtl. Torvan Millmygården	314									
	Karl Lindgren										
1171	åker		40								
1172	"		97								
1173	"		54								
1174	"		76								
1175	vatten						267				07
	E Ö 11/32 Torvan Bunnygården										
	Anders Andersson										
1160	åker		62				62				
	E Z 13/32 Torvan Bunnygården										
	Gustaf Lundin										
1160b	åker		08								
1176a	torvtag				15		08		15		
	E Å 1/4 mtl. Torvan Bunnygården	2 14-16									
	Teodor Nilsson m. fl.										
1176b	torvtag				26				26		
	E Å 1/8 mtl. Torvan Millmygården	32									
	Frans Larsson										
1176c	torvtag				11						
1176d	"				06				17		
	Transp.					724	86	83	36	239	81

1	2	3	4	5	6	7	8	9	10	11	12
	Transp.					724	86	83	36	239	81
	E 6 1/40 mtl. Torvan Millomgården	313									
	Johan Karlsson										
1176e	torvlag				03						
1176f	"				01				04		
	FA 3/40 Torvan Millomgården	310									
	Trans Lagergren										
1176g	torvlag				05						
1176h	"				03				08		
	FB 1/10 + 1/20 mtl. Torvan Millomgården	311-12									
	ad. Johannsons torpkus										
1176i	torvlag				06						
1176k	"				11				17		
	FC 1/12 mtl. Torvan Millomgården	38									
	Karl Pettersson torp.										
1176l	torvlag				05	300					
1176m	"				05				10		
	FD 1/6 mtl. Torvan Millomgården	39									
	Joh. Lagergren										
1176n	torvlag				06						
1176o	"				14				20		
	FE 1/8 mtl. Torvan Millomgården	316-22									
	G. Lundin										
1176p	torvlag				13						
1176q	"				06						
1176r	"				03				22		
	FF 1/8 mtl. Torvan Millomgården										
	C. P. Lindgren										
1176s	torvlag				03						
	Transp.				03	724	86	84	17	239	81

1	2	3	4	5	6	7	8	9	10	11	12
	Transp.				03	724	86	84	17	239	81
1176t	Svedaz				05						
1176u	"				23						
1176v	"								31		09
	F 4 3/160 mtl. Svaan Skillomgården 322										
	Karl Lundin										
1176x	Svedaz				04				04		
	Vastofta härad										
	Lutka socken										
	A 1/8 mtl. Lutka Munkagården 95										
	Torvald Ahlberg										
4041	imp										58
4042	"										65
4043	åker		61								
4044	Svedaz				14	300					
4045	åker		80								
4046	"		84								
4047	"		30								
4048			36			291			14		
	B 1/8 Lutka Munkagården 94										
	Alfred Johansson										
4039	imp										43
4040	"									1	05
	C 1/4 mtl. Lutka Munkagården 93										
	Johan Johanssons st.										
4034	åker	2	00								
4035	"		10								
4036	imp										83
4037	"										46
4038						2	10			1	67
	Transp.					72987		84	66	24557	

1	2	3	4	5	6	7	8	9	10	11	12
	Vramp.					729	87	84	66	245	57
D	1/4 mtl. Lutka Lillegård 152										
	Johan Johanssons ef.										
4028	imp									1	42
4029	"									1	06
4030	åker		14								
4031	kvarlag				04						
4032	åker	1	85								
4033	väg					1	99		04		44
E	1/4 mtl. Lutka Lillegård 153										
	Adolf Johansson										
4021	åker	1	49								
4022	kvarlag				04						
4023	åker		11								
4024	imp										80
4025	"										96
4026	"										26
4027	väg					1	60		04		21
F	3/16 mtl. Lutka Ekekarlsmen 54										
	Karl Johansson										
4019	imp										08
4020	åker	1	34			1	34				
G	1/4 mtl. Lutka Ekekarlsmen 53										
	Mandus Danielsson										
4018	åker		80				80				
H	3/8 mtl. Lutka Skattegård (Vansagård) 11										
	Trans Andersson										
4014	väg										10
4015	åker		74								
4016	"		63								
4017	imp					1	37				05
	Vramp.					739	97	84	74	250	95

1	2	3	4	5	6	7	8	9	10	11	12
	Transp.					736	97	84	74	250	95
	J 1/36 Länghrtman 16										
	Hagstew & G:sni Lagercrants										
3875	rdlingsmne	~~5~~	~~42~~	5	42						
3876	kvrtaz				13						
3877	äng				52						
3878	kvrtaz				20						
3879	äng				63						
3880	kvrtaz				07						
3881	"				05						
3882	äng				79						
3883	"			1	15						
3884	kvrtaz				20						
3885	äng				30						
3886	kvrtaz				69						
3886a	väg										02
3887	äng				08						
3888	åker		55								
3889	imp									3	51
3890	åker		37								
3891	äng			1	29						
3892	åker		52								
3893	"		55								
3894	kvrtaz				50						
3895	åker		85								
3896	väg										16
3897	åker	2	57								
3898	"	1	94								
3899	kvrtaz				76						
3900	åker	2	01								
3901	"	1	45								
3902	"		30								
3903	"		93								
3904	"	1	22								
3905	"		44								
	Transp.	19	12	7	96	736	97	84	74	257	64

1	2	3	4	5	6	7	8	9	10	11	12
	Transp.	19	12	7	36	736	97	84	74	254	64
3906	korlag				15						
3907	vág										04
3908	arz			1	00						
3909	"				86						
3910	"				59						
3911	"			1	03						
3912	"			1	02						
3913	"			1	22						
3914	imp									2	95
3915	"									2	80
3916	korgar										91
3917	äker	2	78								
3918	korgar										37
3919	äker	1	29								
3920	"	1	10								
3921	korgar										45
3922	äker	1	25								
3923	korgar										15
3924	äker	1	36								
3925	"	1	30								
3926	korgar										40
3927	äker	1	34								
3928	"	1	18								
3929	korgar										15
3930	äker	1	16								
3931	korgar										31
3932	äker	1	46								
3933	"	1	42								
3934	korgar										53
3935	äker	1	64								
3936	"	1	72								
3937	korgar										39
3938	äker	2	67								
3939	"	1	42								
	Transp.	42	21	13	23	736	97	84	74	26	349

1	2	3	4	5	6	7	8	9	10	11	12
	Transp.	42	21	13	23	736	97	84	74	263	49
3940	åker		78								
3941	torgar										32
3942	åker	1	39								
3943	"	2	15								
3944		1	62								
3945	"	1	85								
3946	torgar										26
3947	åker	1	92								
3948	"	1	44								
3949	torgar										40
3950	åker	1	54								
3951	"	1	59								
3952	torgar										23
3953	åker	1	50								
3954	"	1	69								
3955	"	1	48								
3956	torgar										29
3957	åker	1	57								
3958	"	1	72								
3959	"	1	57								
3960	torgar										35
3961	åker	3	01								
3962	torgar										35
3963	åker	3	05								
3964	torgar										46
3229	väg				-	66	66	18	65		20
3230						2	08	13	23		22
K 4018a	"Ängsholmen" Aug. Karlsson åker	2	45			2	45				
	Tröinds hävd										
	Timmerd reken –										
A	Minap Stugården 1"	G. V. Nordström									
3093	åker	1	21								
3094	"		62								
	Transp.	1	83			811	50	97	97	266	57

1	2	3	4	5	6	7	8	9	10	11	12
	Transp.	1	83			811	50	97	97	266	57
3095	åker		47								
3096	"		49								
3097	vatten										04
3098	åker		59								
3099	"		68								
3100	"		69								
3101	"		70								
3102	vatten										07
3103	åker		75								
3104	"		91								
3105	"		90								
3106	"	1	01								
3107	"	1	07								
3108	"	1	04								
3109	"	1	18								
3110	"	1	18								
3111	"	1	30								
3112	"	1	23								
3113	"	1	41								
3114	"	1	31								
3115	"	1	55								
3116	"	1	47								
3117	"	1	62								
3118	"	1	59								
3119	"	1	71								
3120	"	1	63								
3121	"	1	30								
3122	vatten										19
3123	åker	1	72								
3124	"	1	24								
3125	"	1	19								
3126	"	1	11								
3127	"		94								
3128	"		84								
	Transp.	36	55			811	50	97	97	266	87

1	2	3	4	5	6	7	8	9	10	11	12
	Transp.	96	55			811	50	97	97	266	87
3129	åker		65								
3130	"		66								
3131	"		72								
3132	väg										14
3133	"										26
3134	"										18
3135	"										20
3136	"										19
3137	"										20
3138	"										18
3139	"										17
3140	"										16
3141	åker		31								
3142	"	1	33								
3143	"	1	26								
3144	"	1	48								
3145	"	1	52								
3146	"	1	44								
3147	"	1	24								
3148	"		94								
3149	"		95								
3150	"		82								
3151	"		72								
3152	"		76								
3153	"		88								
3154	"		61								
3155	"		07								
3156	"		44								
3157	"		72								
3158	"		78								
3159	"		73								
3160	"		72								
3161	"		79								
3162	"		71								
	Transp.	5	792			811	50	97	97	268	55

1	2	3	4	5	6	7	8	9	10	11	12
	Transp.	57	92			811	50	97	97	268	55
3163	åker	1	05								
3164	"	1	07								
3165	"		76								
3166	"		79								
3167	"		76								
3168	"		74								
3169	"		85								
3170	"		71								
3171	"		75								
3172	"		08								
3173	"		48								
3173a	"		72								
3174	"		46								
3175	"		48								
3176	"		11								
3177	"		10								
3178	imp.										25
3179	"										25
3180	åker		72								
3181	"		76								
3182	"		80								
3183	"		78								
3184	"		72								
3185	skogsmark				23						
3186	"				12						
3187	åker	1	09								
3188	"		74								
3189	"		77								
3190	"		74								
3191	"		71								
3192	"		77								
3193	"		81								
3194	"		81								
3195	"		71								
	Transp.	78	76		35	811	50	97	97	269	05

1	2	3	4	5	6	7	8	9	10	11	12
	Transp.	79	76		95	811	50	97	97	269	06
3196	åker		10								
3197	"		48								
3198	"		74								
3199	"		85								
3200	"		96								
3201	"		86								
3202	"		84								
3203	"		86								
3204	"		82								
3205	"		69								
3206	"		80								
3207	vatten										20
3208	"										23
3209	"										17
3210	åker		71								
3211	"		63								
3212	imp										11
3213	åker		62								
3214	"		65								
3215	"		33								
3216	"		34								
3217	"		57								
3218	imp										03
3219	åker		71								
3220	"		71								
3221	"		79								
3222	"	1	05								
3223	äng				11						
3224	"				26						
3225	"				20						
3226	väg										28
3227	"										70
3228	"										13
3231	imp										44
	Transp.	93	87		92	811	60	97	97	271	34

1	2	3	4	5	6	7	8	9	10	11	12
	Transp.	93	87		92	811	50	97	97	271	327
3232	imp										73
3233	"									1	07
3234	"									5	45
3235	"									1	58
3236	"									1	16
3237	"										19
3238	ämz				11						
3239	"			1	02						
3240	imp										03
3241	åkm		24								
3242	"		27								
3243	"		30								
3244	"		30								
3245	"		31								
3246	"		33								
3247	"		56								
3248	"		35								
3249	"		29								
3250	"		17								
3251	"		10								
3252	"		08								
3253	"		08								
3254	"		05								
3255	"		11								
3256	imp									1	36
3257	åkm		16								
3258	"		25								
3259	"		42								
3260	imp										05
3261	åkm		90								
3262	imp										12
3263	"										77
3264	"										10
3265	ämz				09						
	Transp.	99	14	2	14	811	50	97	97	28	394

1	2	3	4	5	6	7	8	9	10	11	12
	Transp.	99	14	2	14	811	50	97	97	283	94
3266	ämz				11						
3267	-				10						
3268	-				06						
3301	hvvgar										22
3302	åkw		72								
3303	-		64								
3304	-		47								
3305	hvvtaz				05						
3306	.				06						
3307	.				29						
3308	.				18						
3309	.				18						
3310	ämz				08						
3311	.				14						
3312	.				22						
3313	.				19						
3314	.				07						
3315	.				20						
3316	.				06						
3317	.				13						
3318	åkw		74								
3319	.		79								
3320	.		74								
3321	.		66								
3322	.		67								
3323	.		66								
3324	-		69								
3325	-		42								
3326	.		37								
3327	.		30								
3328	.		23								
3329	.		04								
3330	vattw										72
3331	imp									3	06
	Transp.	107	28	4	26	811	50	97	97	287	94

1	2	3	4	5	6	7	8	9	10	11	12
	Transp.	107 11	28 11	4	26	811	50	97	97	287	94
3332	väg										38
3333	imp										26
3334	park				99						
3335	väg										11
3336	åker	1	03								
3337	"		96								
3338	"		98								
3339	"		89								
3340	"		78								
3341	"		67								
3342	"		65								
3343	"		70								
3344	"	1	27								
3345	"		97								
3346	väg										20
3347	äng				25						
3348	hus		61								
3349	imp									1	05
3350	åker		48								
3351	"		50								
3352	"		42								
3352a	äng				04						
3353	"				17						
3354	"				24						
3355	imp									1	70
3356	"									2	41
3357	väg										06
3358	åker		10								
3359	"		25								
3360	"		33								
3361	"		19								
3362	"		35								
3363	"		66								
3364	"		64								
	Transp.	120	71	5	95	811	50	97	97	294	11

1	2	3	4	5	6	7	8	9	10	11	12
	Transp.	120 14	71 11	595		811	50	97	97	294	11
3365	åker		67								
3365a	"		60								
3366	"		33								
3367	myr									1	90
3368	åker		88								
3368a	"		02								
3369	"		46								
3370	"		46								
3371	"		50								
3372	"		67								
3373	"	1	09								
3374	väg										42
3375	myr									2	30
3376	"									4	30
3377	"										59
3377a	"										92
3378	"										29
3379	"										93
3380	åker		37								
3380a	"		24								
3381	"		52								
3382	"		61								
3383	"		68								
3383a	"		51								
3384	"		74								
3385	"		73								
3385a	"		73								
3386	"	1	07								
3387	"		70								
3388	"		70								
3389	"		75								
3390	"		25								
3391	"		74								
3392	"		75								
	Transp.	137	00	595		811	50	97	97	306	76

1	2	3	4	5	6	7	8	9	10	11	12
	Transp.	137	00	5	95	811	50	97	97	305	76
3493	åker		69								
3494	"		74								
3495	"		55								
3496	äng									1	04
3497	åker		04							1	
3498	"		11								
3499	"		13								
3500	"		50								
3501	"		43								
3502	"		09								
3503	väg										02
3504	äng				06						
3505	åker		37								
3506	"		59								
3507	"		89								
3508	äng										19
3509	väg										12
3510	åker		93								
3511	"		91								
3512	"		63								
3513	"		80								
3514	"		76								
3515	äng										73
3516	"									2	19
3517	"										24 700
3518	"									1	29
3518a	väg										36
3519	åker		76								
3520	"		20								
3521	äng										20
3522	åker		31								
3523	"		69								
3524	"		71								
3525	"		76								
	Transp.	149	39	6	01	811	50	97	97	312	14

1	2	3	4	5	6	7	8	9	10	11	12
	Transp.	149	39	6	01	811	50	97	97	312	14
3526	åker		75								
3527	"		77								
3528	"		68								
3529	äng										04
3530	"										10
3531	åker		73								
3532	"		67								
3533	"		85								
3534	"		73								
3535	"		67								
3536	"		61								
3537	"		55								
3538	"		42								
3539	"		45								
3540	"		58								
3541	"		68								
3542	"		60								
3543	äng										07
3543a	åker	1	44								
3544	"	1	36								
3545	"	1	11								
3546	"	1	05								
3547	"		75								
3548	"		76								
3549	"		73								
3550	"		75								
3551	"		77								
3552	"		76								
3553	"		68								
3554	"		77								
3555	"		75								
3556	"		74								
3557	"		75								
3558	"		76								
	Transp.	173	06	6	01	811	50	97	97	312	35

1	2	3	4	5	6	7	8	9	10	11	12
	Transp.	173	06	6	01	811	50	97	97	312	35
3559	åker		68								
3560	"		74								
3561	"		76								
3562	"		74								
3563	"	1	03								
3564	"		98								
3565	"		82								
3566	"		94								
3567	"		90								
3568	"		81								
3569	"		77								
3570	"	1	00								
3571	"		83								
3572	"	1	04								
3573	"		09								
3574	"		50								
3575	"		54								
3576	"		64								
3577	äng										87
3578	åker	1	15								
3579	"		67								
3580	"		61								
3581	"		53								
3582	"		37								
3583	"		34								
3584	"		06								
3585	"		16								
3586	"	2	61								
3587	"		34								
3588	"		31								
3589	"		29								
3590	"		27								
3591	"		56								
3592	"		59								
	Transp.	195	07	6	01	811	50	97	97	313	22

1	2	3	4	5	6	7	8	9	10	11	12
	Transp.	195	07	6	01	811	50	97	97	313	22
3593	väg										09
3594	åker		46								
3595	"		67								
3596	"		51								
3597	"		44								
3598	"		44								
3599	äng				46						
3600	åker		47								
3601	"		57								
3602	"		60								
3603	"		43								
3603a	imp										09
3604	dalen										43
3605	"										18
3606	"										60
3607	åker		08								
3608	"		68								
3609	"		75								
3610	"		66								
3611	"		62								
3612	"		51								
3613	"		58								
3614	"		52								
3615	"		45								
3616	"		47								
3617	"		45								
3618	väg										32
3619	"										36
3620	"										29
3620a	imp										06
3621	åker		75								
3622	"		79								
3623	"		72								
3624	"		77								
	Transp.	208	49	6	47	811	50	97	97	315	64

1	2	3	4	5	6	7	8	9	10	11	12
	Transp.	208	49	6	47	811	50	97	97	315	64
3625	åker		81								
3626			76								
3627			76								
3628			78								
3629			85								
3630			75								
3631			45								
3632			10								
3633			73								
3634			78								
3635			87								
3636			80								
3637			72								
3638			76								
3639			79								
3640			77								
3641			75								
3642			81								
3643			76								
3644			69								
3645			46								
3646			09								
3647	äng										12
3648											24
3649	åker		59								
3650			76								
3651			78								
3652			76								
3653			76								
3654			80								
3655			80								
3656			70								
3657			75								
3658			57								
	Transp.	230	14	6	47	811	50	97	97	316	00

1	2	3	4	5	6	7	8	9	10	11	12
	Transp.	230	74	6	47	811	00	97	97	316	00
3659	äker		89								
3660	"		73								
3661	"		78								
3662	"		80								
3663	"		80								
3664	"		78								
3665	"		78								
3666	"		79								
3667	"		81								
3668	"		73								
3669	"		81								
3670	"		73								
3671	"	1	30								
3672	"		72								
3673	"		76								
3674	"		84								
3675	"	2	11								
3676	"		72								
3677	"		68								
3678	"		67								
3679	"	1	26								
3680	"	1	12								
3681	"	1	05								
3682	"		97								
3683	"		86								
3684	"		67								
3685	"		65								
3686	"		48								
3687	"	1	20								
3688	"	1	06								
3689	"	1	03								
3690	"		82								
3691	"		71								
3692	"		79								
	Transp.	260	64	6	47	811	50	97	97	316	00

1	2	3	4	5	6	7	8	9	10	11	12
	Transp.	260 16	64 10	6	47	811	50	97	97	316	00
3693	äkter		70								
3694	"		78								
3695	"		83								
3696	"		72								
3697	"		80								
3698	"		75								
3699	"	1	05								
3700	"		32								
3701	"		14								
3702	"		14								
3703	imp										81
3704	"										68
3705	"										40
3706	"										05
3707	äkter		45								
3708	"		23								
3709	"		36								
3710	"	1	17								
3711	"	1	00								
3712	"	1	01								
3713	"		96								
3714	"		85								
3715	"		74								
3716	"		81								
3717	"		72								
3718	"		74								
3719	"		80								
3720	"		72								
3721	"		85								
3722	"		80								
3723	"		64								
3724	"		61								
3725	"		47								
3726		1	19								
	Transp.	281	79	6	47	811	50	97	97	317	94

1	2	3	4	5	6	7	8	9	10	11	12
	Transp.	281	79	6	47	811	50	97	97	317	94
3727	åker	1	02								
3728	"		97								
3729	"		83								
3730	"		85								
3731	"		59								
3732	"		55								
3733	"		40								
3734	"		77								
3735	"		80								
3736	"		78								
3737	"		89								
3738	"		70								
3739	"		80								
3740	"		77								
3741	"		78								
3742	"	1	03								
3743	"	1	12								
3744	"	1	15								
3745	"	1	04								
3746	"	1	19								
3747	"	1	29								
3748	"	1	23								
3749	"	1	17								
3750	"	1	40								
3751	"	1	29								
3752	"	1	45								
3753	"	1	25								
3754	"		90								
3755	"	1	00								
3756	"		47								
3757	"		26								
3758	äng										83
3758a	åker		47								
3759	"		36								
	Transp.	311	16	6	47	811	50	97	97	318	77

1	2	3	4	5	6	7	8	9	10	11	12
	Transp.	311	16	6	47	811	50	97	97	318	77
3260	åker		89								
3261	"		80								
3262	"		61								
3263	"		38								
3264	"	1	03								
3265	"		85								
3266	"		87								
3267	"		95								
3268	"	1	04								
3269	"	1	40			319	98	6	47		
	B Hemmt Minaps Lillegården	29									
	G. V. Nordskrin										
3269	åker		29								
3270	"		77								
3271	"		76								
3272	"		99								
3273	"		86								
3274	"		89								
3275	äng										10
3276	"										20
3277	"										16
3278	"										08
3279	åker		59								
3280	"		23								
3281	"		22								
3282	"		65								
3283	"	1	03								
3284	"	1	11								
3285	"	1	12								
3286	"		09								
3287	äng										05
3288	torvtag				29						
3289	väg										32
	Transp.	9	60		29	1131	48	104	44	319	70

1	2	3	4	5	6	7	8	9	10	11	12
	Transp.	9	60		29	1131	48	104	44	319	70
3290	åker		72								
3291	"		72								
3292	"		78								
3293	"		73								
3294	"		66								
3295	äng										18
3296	åker		80								
3297	"		78								
3298	"		84								
3299	"		85								
3300	"		87								
3770	"	1	20								
3771	"		51								
3772	äng										52
3773	åker		21								
3774	"		35								
3775	"		32								
3776	"		86								
3777	"		90								
3778	"		87								
3779	"		88								
3780	"		88								
3781	"		92								
3782	"		94								
3783	"		91								
3784	"		97								
3785	"		94								
3786	"	1	03								
3787	"	1	16								
3788	"	1	03								
3789	"	1	02								
3790	"		65								
3791	"		64								
3792	"		73								
	Transp.	35	27		29	1131	48	104	44	320	40

1	2	3	4	5	6	7	8	9	10	11	12
	Transp.	35	27		29	1131	48	104	44	320	40
3793	äther		75								
3794			67								
3795			77								
3796			78								
3797			81								
3798			77								
3799			79								
3800			78								
3801			79								
3802			77								
3803			77								
3804			73								
3805		1	11								
3806			70								
3807			47								
3808			60								
3809			61								
3810			59								
3811			62								
3812			62								
3813			66								
3814			64								
3815			68								
3816			65								
3817			70								
3818			68								
3819			72								
3820			57								
3821			69								
3822			62								
3823			75								
3824			62								
3825			05								
3826	imp										14
	Transp.	57	80		29	1131	48	104	44	320	54

1	2	3	4	5	6	7	8	9	10	11	12
	Transp.	57	80		29	1131	48	104	44	320	54
3827	imp										08
3828	"										14
3829	"										06
3830	"										10
3831	väz										56
3832	batten										88
3833	"										47
3834	åker		64								
3835	imp										18
3836	åker		28								
3837	"		27								
3838	"		81								
3839	väz										03
3840	åker		69								
3841	"		80								
3842	"		78								
3843	"		80								
3844	"		77								
3845	"		85								
3846	"		77								
3847	"		66								
3848	"		54								
3849	"		58								
3850	imp										07
3851	"										19
3852	"										14
3853	åker		69								
3854	"		71								
3855	"		76								
3856	"		72								
3857	"		79								
3858	"		65								
3859	imp										22
3860	åker		70								
	Transp.	72	06		29	1131	48	104	44	323	66

1	2	3	4	5	6	7	8	9	10	11	12
	Transp.	72	06		29	1131	48	104	44	323	66
3861	åker		76								
3862	"		69								
3863	"		85								
3864	"	1	02								
3865	"	1	07								
3866	"	1	07								
3867	"	1	10								
3868	"	1	00								
3869	"	1	07								
3870	"	1	12								
3871	"	1	14								
3872	"	1	18								
3873	"		57								
3874	äng					84	70		29		16
C läsh. Triangeln 12											
	Sanfrid Gustafsson st.										
2813	åker		52				52				
D 7/100 mtl. Ängen Lillegården 26											
	Ida Green										
3074	äng										13
3075	"		6								15
3076	åker		09								
3077	"		22								
3078	"		28								
3079	"		62								
3080	"		45								
3081	"		15								
3082	"		14								
3083	"		44								
3084	"		25								
3085	"		29								
3086	"		68								
	Transp.	3	61			1216	70	104	73	324	10

1	2	3	4	5	6	7	8	9	10	11	12
	Transp.	361				1216	70	104	73	324	10
3965	åker		44								-
3966	imp										08
3087	vatten										20
3088	.										30
3089	.										40
3090	.										45
3091	.										30
3092	.					4	05				20
	E 6/107 mtl. Minarp Lillegården 28										
	Hans Gustafsson										
3043	åker		8 60								
3044	.		59								
3045	.		42								
3046	.		47								
3047	.		24								
3048	.		21								
3049	imp										11
3050	åker		32								
3051	.		49								
3052	.		49								
3053	.		40								
3054	.		60								
3055	.		10								
3056	öäz										02
3057	åker		29								
3058	.		19								
3059	.		21								
3060	.		25								
3061	.		30								
3062	.		27								
3063	.		30								
3064	.		13								
3065	.		13								
	Transp.	700				1220	75	104	73	3361	6

1	2	3	4	5	6	7	8	9	10	11	12
	Transp.	7	00			1220	75	104	73	336	16
3966	åker		12								
3967	"		13								
3968	"		19								
3969	"		20								
3970	"		20								
3971	"		04								
3972	imp										13
3973	"					7	86				10
	F 1/12+1/16 mtl. Skatarp N:o 6 6⁶										
	Arrn Fredrikssow										
4006a	råg										14
4007	åker	1	04								
4008	"	1	16								
4009	"		83								
4010	"	1	01								
4011	"		59								
4012	"		64								
4013	trädäg				11	5	27		11		
	G 1/12+1/16 mtl. Skatarp N:o 6 6⁷										
	Alfred Andersson										
3996	råg										13
3997	åker		24								
3998	"		37								
3999	"		19								
4000	trädäg				24						
4001	åker		70								
4002	"		64								
4003	"		53								
4004	"		78								
4005	"		73								
4006	"		77			4	95		24		
	Transp.					1238	83	105	08	326	66

55

1	2	3	4	5	6	7	8	9	10	11	12
	Transp.					1238	83	105	08	326	66
	H 1/24+1/32 mtl. Skatsp. N:o 6 6³										
	G. A. Jonssons sk.										
3985	åker		24								
3986	"		79								
3992a	"		21								
3993	"		57								
3994	"		65								
3995	"		31			2	77				
	J 1/24+1/32 mtl. Skatsp. N:o 6 6⁴										
	G. A. Jonssons sk.										
3983	åker		48								
3984	"		57								
3985a	"		26								
3987	"		24								
3988	kvotas				13						
3989	åker		12								
3990	"		58								
3991	"		61								
3992	"		33								
3993a	"		03			3	22		13		
	K 1/12+1/16 mtl. Skatsp. N:o 6 6⁵										
	Ivar Andersson										
3967	kvotas				04						
3968	åker	1	27								
3969	imp										25
3970	"										20
3971	åker		24								
3972	"		70								
3973	"		30								
3974	"		88								
3975	"		61								
3976	"		65								
	Transp.	4	65		04	1244	82	105	21	327	11

1	2	3	4	5	6	7	8	9	10	11	12
	Transp.	4	65		04	1244	82	105	21	327	11
3977	åker		09								
3978	.		44								
3979	torvtag				24	5	18		28		
	L. ofv. Valmosse / Skitarp N:o 6 / 6 8										
	Johan Karlsson										
3980	torvhåla										01
3981	åker		32								
3982	.		76			1	08				
	N 1/4 Skitarp Siggazänden 4 2										
	Gustaf Larsson										
3023	åker		94								
3024	.		99								
3025	.	1	08								
3026	.		91								
3027	.		71								
3028	.		69								
3029	.		16								
3030	.		34								
3031	.		38								
3032	.		52								
~~3033~~											
3036	imp										26
3037	åker		70								
3038	.		90								
3039	.		80								
3040	.		86								
3041	.		98								
3042	imp					10	96				19
	Falköping Ranten - Ulricehamns Järnvägs AB										
2838	järnvägsområde										57
	Transp.					1262	04	105	49	328	14

1	2	3	4	5	6	7	8	9	10	11	12
	Transp.					262	04	105	49	325	14
3033	järnvägsmärke										36
3134	"	1									68
3135	"										32
	G 1/14 mtl. Shtarp Edegården 16										
	Gustaf Larsson										
3021	åker		56								
3022	"		78								
2683a	äng				17						
2683b	äng					1	34		17		01
	P 1/14 mtl. Shtarp Edegården 15										
	Johan Larsson										
3019	åker		70								
3020	"		50								
2683c	äng				17						
2683d	äng					1	20		17		03
	G 5/14 Shtarp Edegården 14										
	A. J. Samuelsson										
3007	åker	1	94								
3008	imp										16
3009	vatten										04
3010	imp										26
3011	"										03
3012	"										20
3013	åker		68								
3014	"		80								
3015	"		33								
3016	"		34								
3017	"		26								
3018	"		30								
2683	äng				81	4	65		81		
	Transp.					1269	23	10	64	330	23

1	2	3	4	5	6	7	8	9	10	11	12
	Transp.					1269	23	106	64	330	23
	R 1/2 mtl. Skutaryd Backgården 51										
	L. J. Samuelsson										
3007a	åker		5								
3008a	äng		74								
3009a	vatten										05
3010a	äng										01
3013a	åker										07
3015a	"		37								
2995a	äng (gödsvall)		13								
2996	åker				05						
2997	"		10								
2998	"		29								
2999	"		29								
3000	"		77								
3001			94								
3002	vatten		90								
3003	åker										05
3004	"		72								
3005	"		65								
3006	äng (gödsvall)		52								
3006a	vatten				09						
						642			14		05
	S 17/180 mtl. Skutaryd Backgården 35										
	Sanfrid Gustafsson sk.										
2991	åker	1	26								
2992	äng				07						
2993b	vatten										10
2994b	åker		43								
2995	äng				13						
3006a	"				05						
						169			25		
	T + V + R 1/8 mtl. Skutaryd Backgården 34										
	Sanfrid Gustafsson sk.										
2991a	åker		51								
	Transp.		51			1277	34	10	7	03	330	56

1	2	3	4	5	6	7	8	9	10	11	12
	Transp.		51			1277	34	107	03	330	56
2993a	vatten										09
2994a	åker		09								
2994	"		92								
2803	"		36								
2804	"		40								
2805	"		23								
2806	"		32								
2807	"		12								
2808	imp										39
2809	väg										37
2810	imp										89
2811	åker		10								
2812	"		19								
2813a	"		27								
2814	imp										30
2815	"										33
2839a	vatten										06
2841a	åker		02								
2842	"		57								
2843	"		35								
2844	"		28								
2844a	imp										15
2846a	åker		03								
2847a	"		05								
2848a	"		07				485				
	N. 1/3 mtl. Stutaryd Ledsgården 25										
	Sanfrid Gustafsson m.										
2816a	åker		20								
2816	"		83								
2817	"		57								
2818	"		49								
2819	"		63								
2820	"		69								
	Transp.	3	38			1282	19	107	03	333	14

1	2	3	4	5	6	7	8	9	10	11	12
	Transp.	3	38			1282	19	107	03	333	14
2841	mjr										14
2842	"										07
2843	"										07
2824	åker		48								
2825	"		48								
2826	"		82								
2827	"		74								
2828	"		75								
2829	"		69								
2830	"		59								
2831	"	1	01								
2832	"	1	00								
2833	äng										03
2834	åker		49								
2835	"	1	17								
2836	vatten										14
2837	"					11	60				07
	X+Of 1/3 mtl Lantarp Lidzgården 24										
	Bernhard Gustafsson										
2788	åker	1	23								
2789	"	1	19								
2790	"	1	19								
2791	"	1	00								
2792	"		66								
2793	"		64								
2794	"		60								
2795	"		59								
2796	"		58								
2797	"	1	03								
2798	"		83								
2799	"	1	47								
2800	äng										10
2801	åker	1	23								
	Transp.	12	24			1293	79	107	03	333	76

1	2	3	4	5	6	7	8	9	10	11	12
	Transp.	12	24			1293	79	107	03	333	76
2802	åker		30								
2903	"		45			12	99				
Z 17/180 mtl. Stubarp Marbygården 95											
	Sanfrid Gustafsson m.fl.										
2839	vatten										06
2840	åker		50								
2841	"		33								
2842a	"		06								
2845	"		35								
2846	"		48								
2847	"		19								
2848	"		19								
2849	imp					2	10				11
Ä 1/4 mtl. Stubarp Liggagården 43											
	Alfred Johansson										
2849a	vaz										18
2850	åker		49								
2851	"		25								
2852	"		36								
2853	vatten										06
2854	åker		60								
2855	"		43								
2856	"		53			2	76				
Ö 1/4 mtl. Stubarp Liggagården 42											
	Gustaf Larsson										
2857	åker		30								
2858	"		37								
2859	"		60								
2860	"		56								
2861	vatten					1	83				06
	Transp.					1313	47	107	03	334	23

1	2	3	4	5	6	7	8	9	10	11	12
	Transp.					1313	47	107	03	334	23
	A-A af Tåmaden Lindarp Liggagården 4 5										
	Viktor Pettersson										
2862	åker		40								
2863	"		33				73				
	A-B 1/4 mtl. Tostarp Mellangården 1 3										
	Johan Svensson										
2864	åker		62								
2865	"		30								
2866	vatten										08
2867	åker		74				166				
	A-C af 1/4 mtl. Tostarp Hulegården 2 3										
	S. Pettersons st.										
2876	åker		14								
2877	"		10				24				
	A-D af 1/4 mtl. Tostarp Hulegården 2 3										
	A. G. Anderssons st.										
2878	äng										04
2879	åker		20								
2880	"		28								
2881	"		23								
2882	"		24								
2897	äng				18						
2898	"				15						
2899	åker		37				132		33		
	A-E 1/2 mtl. Tostarp Hulegården 2 2										
	A. G. Anderssons st.										
2883	åker		35								
2884	"		33								
2885	"		33								
2886	"		35								
	Transp.	1	36			1317	42	107	36	334	35

1	2	3	4	5	6	7	8	9	10	11	12
	Transp.	1	32			1317	42	107	36	334	35
2887	åker		37								
2888	-		39								
2889	-		40								
2890	-		33								
2891	-		12								
2891a	-		02								
2892	äng				14						
2893	vatten										14
2894	åker		36								
2895	äng				67						
2896	"				20	3	35	1	01		
AF	3/4 mtl. Torkarp Nilsmygården	12									
	L. J. Johansson										
2868	åker		29								
2869	-		21								
2870	-		21								
2871	-		19								
2872	-		15								
2873	-		13								
2874	väg										03
2875	åker		87			2	05				
AG	1/2 mtl. Torkarp Backgården	5									
	L. J. Samuelsson										
2772	äng			2	30						
2773	åker		69								
2774	"	1	13								
2775	mp										06
2776	åker		85								
2777	"		87								
2778	"	1	27								
2779	mp										06
2780	åker	1	74								
	Transp.	6	55	2	30	1922	82	108	37	334	64

1	2	3	4	5	6	7	8	9	10	11	12
	Transp.	6	55	2	30	1322	82	108	37	334	64
2781	åker		06								
2782	"		08								
2783	"		11								
2784	torvtag				06						
2785	åker	1	23								
2786	"	1	33								
2787	"	1	15								
2668	äng				30						
2669	åker		15								
2670	"		06								
2671	"		59								
2672	"		18								
2673	"		11								
2674	"		15			11	75	2	66		
	A H afs. 1/4 mtl. Skutarp Liggagården 42										
	Gustaf Jens										
2768	åker		28								
2769	"		12								
2770	"		17								
2771	"		02				59				
	A J 1/4 mtl. Skutarp Liggagården 43										
	Alfred Johansson										
2738	torvtag				06						
2739	åker	1	22								
2740	"		62								
2741	"		65								
2742	"	1	29								
2743	"	1	23								
2744	"	1	09								
2745	"	1	27								
2746	"		32								
2747	"		47								
	Transp.	8	16		06	1335	16	111	03	334	64

1	2	3	4	5	6	7	8	9	10	11	12
	Transp.	8	16		06	1935	16	111	03	334	64
2748	åker	1	48								
2749	"		64								
2750	"		47								
2751	"		45								
2752	"		45								
2753			53								
2754	"		59								
2755	"		75								
2756	"	1	29								
2757	"		69								
2758	"		56								
2759	"		46								
2760	"		50								
2761	"		55								
2762	"	1	10								
2763	"		16								
2764	"		02								
2765	"		18								
2766	"		12								
2767			28			19	43		06		
RK 1/4 mtl. Lhdsarp Piggagården		4²									
	Gustaf Larsson										
2729	äng										34
2730	åker		45								
2731	"		15								
2732	"		14								
2733	"		20								
2734	"		29								
2735	"		19								
2736	"		44								
2737	Lustgård				13	1	86		13		
	Transp.					1956	45	111	22	334	88

1	2	3	4	5	6	7	8	9	10	11	12
	Transp.					1356	45	111	22	334	88
	A.L. 1/16 mtl. Lintorp Edegården	121									
	Fritz Adamsson										
2684	äng		6		83						
2685	åker		58								
2686	"		61								
2687	"		34								
2708a	"	1	23								
2709	"	1	65								
2710	"	1	11								
2711	"		35								
2712	"		40								
2713	"		35								
2714	"		35								
2715a	"		15								
2721a	"		15								
2722	"		58								
2723	"		55								
2724	"		45								
2726a	imp										38
2726	imp					8	84		83		76
	A.M. 1/16 mtl. Lintorp Edegården	120									
	Fredrik Andersson										
2511a	åker		01								
2512a	"		04								
2513a	"		05								
2514a	"		07								
2515b	"		02								
2678a	äng										06
2680	åker		33								
2681	"		29								
2682	"		32								
2684a	"		27								
2689a	"		26								
	Transp.	1	66			1365	29	112	05	336	08

1	2	3	4	5	6	7	8	9	10	11	12
	Transp.	1	66			1365	29	112	05	336	08
2688	åker		53								
2689	"		55								
2690	"		60								
2708	"	2	50								
2701a	"		01								
2701a	"		03								
2702a	"		04								
2703a	"		06								
2704a	"		07								
2705	"		25								
2706	betes				31						
2707	åker		60								
2715	"		21								
2716	"		36								
2717	"		37								
2718	"		34								
2719	"		42								
2720	"		43								
2721	"		30								
2725	äng										
2725a	"					9	33		31		
A IV	1/6 mtl Sintarp Ödegården	119									
	Fredrik Andersson										
2515a	åker		04								
2516a	"		04								
2517a	betes				01						
2658a	åker		10								
2657a	"		04								
2656a	"		04								
2655a	"		02								
2654a	"		02								
2653a	"		01								
2675	"		93								
	Transp.	1	24		01	1374	62	112	36	337	00

1	2	3	4	5	6	7	8	9	10	11	12
	Transp.	1	24		01	1374	62	112	36	337	00
2675a	åker		05								
2676	imp										04
2677	väg										19
2678	"										07
2679	åker		21								
2680a	.		05								
2681a	.		12								
2682a	.		12								
2691	.		63								
2692	.		61								
2693	.		57								
2694	.		53								
2695	.		64								
2696	.		77								
2697	.		75								
2698	.		71								
2699	.		76								
2700	.		30								
2701	.		40								
2702	.		41								
2703	.		35								
2704	.		36								
2705	.		09			9	67		01		
A10	1/4 mtl. Torkarp Ingegården 2/3										
	Levin Pettersons H.										
2666a	åker		22								
2667a	.		07				29				
A10a	3/4 1/4 Torkarp Millomgården 1/2 1/3										
	Levin Pettersons H.										
2666	åker		46								
2667	"		26				72				
	Transp.					1385	30	112	37	337	30

1	2	3	4	5	6	7	8	9	10	11	12
	Transp.					1385	30	112	37	337	30
A P	1/2 mtl. Lagerskog Östergården 4'										
	Johan Andersson										
2659	åker		92								
2660	"		74								
2661	skog				26						
2661a	åker		27								
2662	"		60								
2663	"		71								
2664	"	1	20								
2665	"	1	14			5	53		26		
A 6	1/2 mtl. Lagerskog Västergården och 1/2 Lagerskog Bäckgården 2'+3'										
	Nils Johansson										
2638	åker		50								
2639	"		24								
2640	"		24								
2641	"		31								
2642	"		42								
2643	"		43								
2644	"		47								
2645	"		56								
2646	"	1	05								
2647	"	1	05								
2648	"		94								
2649	"		89								
2650	"		81								
2651	"		83								
2652	"		45								
2653	"		45								
2654	"		38								
2655	"		32								
2656	"		44								
2657	"		28								
	Transp.	11	06			1390	83	1126	3	337	30

1	2	3	4	5	6	7	8	9	10	11	12
	Transp.	11	06			1390	83	112	63	337	30
2658	åker		20			11	26				
AR	1 mtl. Prästbolet 1'										
	Salomon Gustafsson										
2598	åker		10 25								
2599	"		32								
2600	"		55								
2601	"		59								
2602	"		63								
2603	"		31								
2604	"		40								
2605			35								
2606	äng										15
2607	åker		40								
2608	"		53								
2609	"		44								
2610	"		54								
2611	"		45								
2612	"		57								
2613	"		52								
2614	"		54								
2615			46								
2616	"		45								
2617	"		44								
2618	"		37								
2619	"		40								
2620	äng			15							
2621	åker		40								
2622	"		40								
2623	"		59								
2624	"		65								
2625	vatten										12
2626	åker		65								
2627	"		27								
	Transp.	12	44	15		1402	09	112	63	337	57

1	2	3	4	5	6	7	8	9	10	11	12
	Transp.	12	44		15	1402	09	112	63	937	57
2628	åker		23								
2629	"	1	35								
2630	"		65								
2631	"		73								
2632	"		36								
2633	"		36								
2634	"		35								
2635	"		36								
2636	"		35								
2637	"		36			17	54		15		
	Prästbolet										
AS	~~Naglarps tolvskattlan~~										
	Salomon Gustafsson										
2597	äng				47				47		
	AT 1/8 mtl. Naglarp 15										
	Herman Andersson 2										
			6								
2546	åker		33								
2547	"		31								
2548	"		34								
2549	"		31								
2550	"		40								
2551	"		32								
2552	lerdag				02						
2553	åker	1	00								
2554	"		79								
2555	"		62								
2556	"		67								
2557	"		65								
2558	"		39								
2559	"		29								
2560	"		45								
2561	"		40								
2562	"		55								
	Transp.	7	82		02	1419	69	113	25	937	57

1	2	3	4	5	6	7	8	9	10	11	12
	Transp.	7	82		02	1419	63	113	25	337	57
2563	åker		50								
2564	-		42								
2565	-		31								
2566	-		19								
2578	-		10								
2579	äng										03
2580	åker		11								
2581	-		28								
2582	-		18								
2583	-		38								
2584	-		33								
2585	-		20								
2586	-		24								
2587	-		19								
2588	-		19								
2589	-		09								
2590	-		38								
2591	-		40								
2592	-		43								
2593	-		19								
2594	-		19								
2595	-		14								
2596	äng				89	13	26		91		
A. U. 15/448 mtl. Naglaxp 1/12											
	Hermans Andersson										
2567	åker		65								
2568	-		52								
2569	-		49								
2570	-		47								
2571	-		38								
2572	-		18								
2573	-		24								
2574	-		43								
	Transp.	3	16			1432	89	114	16	337	60

1	2	3	4	5	6	7	8	9	10	11	12
	Transp.	3	16			1432	89	114	16	337	60
2575	imp										25
2576	åker		35								
2577	äng				05						
2579a	imp					3	51		05		90
	RV af 15/448 Naglarp 1:11										
	Johan Pettersson										
2531	imp									1	09
2532	"		4								45
2533	åker		22								
2534	-		51								
2535	-		35								
2536	-		18								
2537	-		29								
2538	-		16								
2539	imp										18
2540	åker		39								
2541	-		31								
2542	-		46								
2543	-		41								
2544	-		40								
2545			40			4	08				
	RX 37/448 mtl. Naglarp 1:10										
	Levin Andersson										
2509	imp										01
2570	åker	1	35								
2571	-	1	52								
2572	-	1	49								
2573	-	1	37								
2574	-	1	37								
2575	-	1	26								
2576	-	1	40								
2577	Tentz				02	400					
	Transp.	9	76		02	1440	48	114	21	340	48

1	2	3	4	5	6	7	8	9	10	11	12
	Transp.	9	76		02	1440	48	114	21	340	48
2518	åker		19								
2519	äng				04						
2520	åker		16								
2521	"		31								
2522	"		40								
2523	"		26								
2524	"		25								
2525	"		41								
2526	"		63								
2527	"		68								
2528	"		41								
2529	imp										09
2530	"									5	04
2232b	äng				46	13	26		52		
	Ej 19/224 Naglarp 19										
	Erik Gustafsson										
2489	åker	1	23								
2490	"		96								
2490a	vatten										04
2491	åker	1	26								
2491a	beteshage				05						
2492	åker		75								
2492a	"		52								
2727	imp										32
2728	åker		15								
2493	"		67								
2494	imp										29
2495	åker		81								
2496	"		80								
2497	"		88								
2498	"		82								
2499	"		85								
2500	"		76								
	Transp.	10	46		05	1453	74	114	73	346	26

1	2	3	4	5	6	7	8	9	10	11	12
	Transp.	10	46		05	1463	74	114	73	346	26
2501	imp										05
2502	åker		85								
2503	"		40								
2504	"		19								
2504a	väg										09
2505	imp									1	67
2506	åker		30								
2507	"		34								
2508	"	1	65								
2222	äng			1	10	13	99	1	15		
	AZ 1/64 mtl. Naglarp 18. Johan Pettersson										
2486	åker	2	06								
2487	"		94								
2488	imp										12
2222a	äng				19	3	00		19		
	AA 7/32 mtl. Naglarp 17 L. A. Gustafsson										
2401	äng				77						
2402	väg										24
2403	äng				18						
2404	"				35						
2405	"				39						
2406	"				17						
2407	"			2	35						
2408	väg										18
2409	imp										60
2410	åker		10								
2411	"		09								
2412	"		11								
2413	"		10								
2414	"		22								
	Transp.		62	4	21	1470	73	116	07	349	11

1	2	3	4	5	6	7	8	9	10	11	12
	Transp.		62	4	21	1470	73	116	07	349	11
2415	åker		24								
2416	"		36								
2417	"		20								
2418	"		08								
2419	"		05								
2420	väg										05
2421	åker		13								
2422	"		23								
2423	"		23								
2424	"		38								
2425	"		24								
2426	"		14								
2427	äng				03						
2428	imp									1	96
2429	äng				24	400					
2430	"				15						
2431	"				18						
2432	"				13						
2433	"				30						
2434	"				17						
2435	"				20						
2436	"				08						
2437	imp									1	38
2438	"									1	65
2439	åker		24								
2440	"		55								
2441	"		60								
2442	äng				25						
2443	åker		59								
2444	"		55								
2445	"		45								
2446	"		38								
2447	"		45								
2448	imp										01
	Transp.	6	41	5	94	1470	73	116	07	357	16

1	2	3	4	5	6	7	8	9	10	11	12
	Transp.	16 6	14 41	5	94	1470	73	116	07	354	16
2449	råg										25
2450	åker		83								
2451	-		69								
2452	-		54								
2453	äng										29
2454	äng				14						
2455	råg										07
2456	åker		60								
2457	-		64								
2458	-		68								
2459	-		67								
2460	-		67								
2461	-		49								
2462	råg										30
2463	äng										02
2464	-										01
2465	åker		58								
2466	-		53								
2467	-		72								
2467a	-	1	07								
2468	-		77								
2469	-		78								
2470	-		88								
2471	-		90								
2472	-		85								
2473	-		69								
2474	-		66								
2475	beteslag				10						
2476	-				05						
2477	åker		24								
2478	-		64								
2479	-		49								
2480	-		52								
2481	-		46								
	Transp.	23	00	6	23	1470	73	116	07	353	10

1	2	3	4	5	6	7	8	9	10	11	12
	Transp.	23	00	6	23	1470	73	116	07	355	10
2482	åker		41								
2483	"		59								
2484	"		40								
2485	torvtag				09						
2486	väg					24	40	6	32		09
	~ 1/32										
	A A ~~af 15/448 Naglarp 1:a~~ 1/18										
	Martin Andersson										
2486a	åker		49								
2487a	"		71								
2488a	imp										05
2489a	"										11
2490a	"										14
2491a	"										11
2492a	åker		39								
2493a	"		29								
2494a	"		45			2	33				
	A 6 af 1/8 mtl. Naglarp 1:a										
	Alexander Jonsson										
2361	åker		4 24								
2362	"		31								
2363	"		49								
2364	"		53								
2365	"		63								
2366	"		32								
2367	"		30								
2258	väg										17
2259	åker		35								
2260	"		31								
2261	"		38								
2262	"		20								
2263	"		20								
2264	"		09								
	Transp.	4	30			149	46	122	59	355	77

1	2	3	4	5	6	7	8	9	10	11	12
	Transp.	4	30			1497	46	122	39	355	77
2265	åker		08								
2400	"		12								
2216	"		36								
2217	"		13								
2240	"		24			5	23				
BA	1/8 mtl. Naglarp 14										
	Charlotta Jonsson										
2368	åker		35								
2369	"		31								
2370	"		70								
2371	"		69								
2372	"		79								
2373	äng										51
2266	äng				10						
2267	åker		18								
2268	"		44								
2268a	"		27								
2269	"		30								
2270	"		46								
2399	"		15								
2215	"		40								
2218a	"		16								
2221a	"		21			5	41		10		
BB	1/8 mtl. Naglarp 14										
	Ture Andersson										
2374	åker		67								
2375	"		72								
2376	"		14								
2377	"		11								
2378	äng										13
2379	åker		30								
2380	"	1	01								
	Transp.	2	95			1508	10	122	49	355	91

1	2	3	4	5	6	7	8	9	10	11	12
	Transp.	2	95			1508	10	122	49	355	91
2381	åker		37								
2382	imp										09
2383	åker		98								
2383a	väg										08
2384	åker		25								
2385	-		95								
2386	-		38								
2387	-		33								
2388	-		33								
2389	-		27								
2390	-		32								
2391	imp										04
2392	"										05
2393	åker		07								
2394	-		12								
2395	-		15								
2396	-		14								
2397	väg				09						
2398	väg										14
2214	åker		84								
2218b	-		10								
2219	imp									1	03
2221b	åker		18			8	73		09		
	BC 1/16 Naglarp 1/13										
	Fredrik Gustafssons st.										
2254	imp										03
2255	åker		55								
2256	-	1	24								
2257	väg					1	79				17
BE	1/16 mtl. Naglarp 1/15 1/13 J. A. Grans st.										
2297	väg										03
2298	åker		22								
2299	-		07								
2300	-		02								
	Transp.	031				1578	62	122	58	357	57

1	2	3	4	5	6	7	8	9	10	11	12
	Transp.	031				1518	62	122	58	357	57
2301	åker		15								
2302	imp										32
2303	-										07
2304	-										42
2305	-										09
2306	åker	1	11								
2307	väg						157				15
BC.	1/16 mtl. Naglarp Fredrik Gustafssons st. 1 13										
2348	åker		64								
2349	-		59								
2350	-		51								
2351	-		54								
2352	-		51								
2353	-		46								
2354	-		50								
2355	-		44								
2356	-		40								
2357	-		34								
2358	-		33								
2359	imp										05
2360	-						526				05
BD	1/16 mtl. Naglarp 1 14										
	Herman Gustafsson										
2247	åker		69								
2248	-		50								
2249	-		36								
2250	-		10								
2251	-		13								
2252	imp										04
2253	väg										17
2290	åker		71								
2291	-		26								
2292	-		12								
2293	imp										23
	Transp.	287				1525	45	122	58	359	16

1	2	3	4	5	6	7	8	9	10	11	12
	Transp.	2	87			1525	45	122	58	359	16
2294	imp										06
2295	"									1	10
2296	väz										04
2337	åker		36								
2338	"		44								
2339	"		45								
2340	"		48								
2341	"		53								
2342	"		50								
2343	"		59								
2344	"		56								
2345	"		55								
2346	"		71								
2347	"		61				8	65			
	BE 1/16 mtl. Naglarp 1/15										
	J. A. Grans sk.										
2231	väz										18
2232	åker		53								
2233	"		16								
2234	"		17								
2235	"		17								
2236	"		19								
2237	"		21								
2238	"		22								
2239	"		20								
2240	imp										05
2241	åker		24								
2242	"		25								
2243	"		19								
2244	"		20								
2245	"		16								
2246	"		07				2	96			
BE.	1/16 mtl. Naglarp 1/16 Sanfrid Gustafsson fols										
2284	imp										90
	Transp.					1537	06	122	58	361	49

1	2	3	4	5	6	7	8	9	10	11	12
	Transp.					1537	06	122	58	361	49
2285	väg										04
2286	~~åker~~ imp										60
2287	åker		19								
2288	"		24								
2289			37				0	80			
BE.	till mtl. Naglarp 1/15, J. A. Grans storhus.										
2325	"		56								
2326	"		47								
2327	"		50								
2328	"		51								
2329	"		50								
2330	"		43								
2331	"		44								
2332	"		43								
2333	"		44								
2334	"		35								
2335	"		52								
2336	"		35				5	50			
BF	1/16 mtl. Naglarp 1/16										
	Sanfrid Gustafsson										
2223	åker		31								
2224	"		24								
2225	"		30								
2226	"		33								
2227	"		19								
2228	"		28								
2229	"		29				1	94			
1130	väg BC till mtl. Naglarp 1/13, Fredrik Gustafssons st.										18
2271	åker		27								
2272	"		12								
2273	"		12								
2274	imp										09
2275	"										07
2276	åker		12								
2277	"		11								
	Transp.	0	74			1545	90	122	58	362	47

1	2	3	4	5	6	7	8	9	10	11	12
	Transp.	0	74			154	530	122	58	362	47
2278	åker		37								
2279	"		45								
2280	imp										05
2281	vaj										05
2282	"										14
2283	imp						1	36			70
BF.	1/16 mtl. Naglarp, Sanfrid Gustafsson										
2308	åker		44								
2309	"		45								
2310	"		36								
2311	"		45								
2312	"		43								
2313	"		48								
2314	"		43								
2315	"		51								
2316	"		53								
2317	"		08								
2318	hvetaz				45						
2319	åker		21								
2320	"		12								
2321	imp										11
2322	"										23
2323	åker		25								
2324	"		05				4	79	45		
	BG 1/8 mtl. Naglarp 1/4										
	Alexander, Charlotta o Pore Andersson										
2213	hvetaz				27				27		
	BH 9/80 Löby 1/6										
	A. Persson										
1955	åker		61				61				
	Transp.					1552	06	123	30	363	75

1	2	3	4	5	6	7	8	9	10	11	12
	Transp.					1552	06	123	30	363	75
BJ	3/16 mtl. Löby 15										
	Vilgot Silvander										
1956	åker		78								
1957	.		75								
1957a	.		57								
1957b	.		02								
1958	imp					2	12				08
BK	3/8 mtl. Löby 14										
	Karl Johansson										
1959	imp										04
1960	dag										13
1961	åker		59								
1962	.		39								
1963	.		18								
1964	.		20								
1965	imp										99
1966	.										53
1967	åker		35								
1968	.		29								
1969	.		14								
1970	.		67			2	81				
BL	1/4 mtl. Löby 13										
	Elias Larsson										
1971	åker		30								
1972	imp										04
1973	åker		86								
1974	.		17								
1975	.	1	13								
1976	.		07			2	93				
	Transp.					156	92	123	30	365	56

1	2	3	4	5	6	7	8	9	10	11	12
	Transp.					1569	92	123	50	365	56
	B M 1/32 Naglaryd 1/18										
	Karl Andersson										
2001	åker		45								
2002	-		31								
2003	-		28								
2004	-		22								
2005	äng				37						
2006	impr										09
2007	väg						126		37		10
	B N 3/4 mtl. Bentsp Storegården 1/2										
	Sanfrid Andersson										
1977	åker		40								
1978	-		37								
1979	-		55								
1980	-		59								
1981	-		49								
1982	vatten										13
1983	åker		59								
1984	-		55								
1985	-		47								
1986	-	1	05								
1987	impr										02
1988	åker		24								
1989	-		66								
1990	-	1	16								
1991	-		19								
1992	-		32								
1993	väg										02
1994	åker	1	07								
1995	-		75								
1996	-		62								
1997	impr										07
1998	-										02
	Transp.	10	07			1571	18	123	67	366	01

1	2	3	4	5	6	7	8	9	10	11	12
	Transp.	10	07			1571	18	123	67	366	01
1999	åker		40			10	47				
BO	7/48 mtl. Lentryp Stregården		13								
	Karl Johansson										
2027	åker		99								
2028	"		68								
2029	väg										01
2031	äng				11						
2032a	imp										08
2034	åker		03								
2035	"		36								
2035a	"		05								
2037a	vatten										02
2039	åker		83								
2039a	åker		17			3	11		11		
BP	5/48 mtl. Lentryp Stregården		14								
	Karl Johansson										
2026	åker	1	05								
2029a	väg										01
2030	äng				05						
2032b	imp										13
2033	åker		01								
2036	"		20								
2037b	vatten										01
2038	åker		81								
						2	07		05		
BQ	1/4 mtl. Lentryp Lillegården		8								
	Oskar Andersson										
2104	åker		55								
2105	"		60								
2106	"		63								
2107	"		60								
2108	"		57								
	Transp.	2	89			1576	83	123	83	366	27

1	2	3	4	5	6	7	8	9	10	11	12
	Transp.	2	89			1576	83	123	83	366	27
2109	vatten										05
2110	åker		51								
2111	"		42								
2111a	"		02								
2112	imp					3	84				31
	B R 1/4 mtl. Lentsp Lillegården 22										
	Oskar Andersson										
2015	åker		68								
2016	"		55								
2017	"		60								
2018	"		62								
2019	"		55								
2020	"		57								
2021	"		23								
2022	imp										01
2023	vatten										03
2024	imp										07
2025	äng					9	77				13
	B S 1/4 mtl. Hakarp										
	Karl Johansson										
2040	åker		84								
2041	"		69								
2042	"		93								
2043	"		24								
2044	"		34								
2045	"		18								
2046	"		05								
2047	imp										27
2048	åker		20								
2049	"		05								
2050	"		19								
2051	äng					3	11				10
	Transp.					1587	55	123	83	367	24

1	2	3	4	5	6	7	8	9	10	11	12
	Transp.					1587	55	123	83	367	24
BT	1/4 mtl. Hakäng										
	Karl Persson										
2052	åker		58								
2053	vatten										07
2054	åker		05								
2055	"		1 78								
2056	"		1 75								
2057	imp										05
2058	"										06
2059	åker		51				4 67				
BU	1/8 mtl. Hakäng										
	Atlas Andersson										
2069	väg										13
2070	imp										02
2071	åker		33								
2072	"		60								
2073	"		74				1 67				
BV	1/16 Hakäng										
	Emma Andreasdotter										
2060	åker		15								
2061	imp										01
2062	"										04
2063	åker		30								
2064	"		41								
2065	imp										01
2066	"										03
2067	åker		27								
2068	väg						1 13				08
BX	1/16 mtl. Hakäng										
	Gustaf Andersson										
2013	åker		73								
	Transp.		73			1595	02	123	83	367	74

1	2	3	4	5	6	7	8	9	10	11	12
	Transp.		43			1595	02	123	83	367	74
2014	imp						43				04
BQ	1/4 mtl. Hakäng										
	Märten Johansson										
2017	åker	1	80								
2018	"		45								
2019	väg										09
2010	åker		37								
2011	"		54			3	16				
BZ	1/4 mtl. Hakäng 1:2										
	Märten Johansson										
2012	åker		38				38				
BÅ	3/4 mtl. Ahrp Nolgården 3:2										
	Velander Josefsson		5								
2085	åker	1	34								
2086	"		93								
2087	"		90								
2088	"		80								
2089	"		82								
2090	"		64								
2091	"		78								
2092	"		83								
2093	"		52								
2094	"		74								
2095	imp										06
2096	"										03
2097	äng				08						
2098	väg										11
2099	åker		95								
2100	"		69								
2101	"		47								
2102	"		75								
	Transp.	11	18		08	1599	29	123	83	368	07

1	2	3	4	5	6	7	8	9	10	11	12
	Transp.	11	18		08	1599	29	123	83	368	87
2103	åker		79			11	97		08		
BA	3/16 mtl. Axtorp Nolgården	34									
	Ernst Andersson										
2113	åker		43								
2114	-		35								
2115	-		25								
2116	-		29								
2117	-		44								
2118	-		41								
2119	-		40								
2120	-		36								
2121	-		50								
2122	-		37								
2123	väg										87
2124	åker		50								
2125	-		59								
2126	-		53								
2127	-		47								
2127a	imp										01
2128	åker		47								
2129	-		40								
2130	-		39								
2131	-		53			762					
BB	1/8 mtl. Axtorp Nolgården	35									
	Velander Josefsson										
2132	åker		37								
2133	-		34								
2134	-		39								
2135	-		33								
2136	-		24								
2137	imp										09
2138	-										04
	Transp.	1	67			1618	88	123	91	368	28

1	2	3	4	5	6	7	8	9	10	11	12
	Transp.	1	67			1618	88	123	91	368	28
2139	åker		85								
2140	.		43								
2141			71				966				
	C-A 3/32 mtl. Åbyn Kolgården 36										
	Johan Larsson										
2142	äng										07
2143	åker		24								
2143a	.		04								
2144	.		39								
2145	.		44								
2154	.		44								
2155	.		39								
2156	.		40								
2157	.		46								
2158	.		41								
2159	.		53				374				
	C B 1/8 mtl. Åbyn Ödegården 14										
	Johan Larsson										
2146	åker		43								
2147	.		41								
2148	.		42								
2149	.		47								
2150	.		45								
2151	.		42								
2152	.		45								
2153	.		45								
2160	.		52								
2161	.		51								
2162	.		52								
2163	.		49								
2164	äng						554				12
	Transp.					1631	82	123	91	368	47

1	2	3	4	5	6	7	8	9	10	11	12
	Transp.					1631	82	123	91	368	47
	CC 1/8 mtl. Åbyn Lunnagården			42							
	Johan Larsson		14								
2169	åker		28								
2170	"		11								
2171	"		15								
2172	"		26								
2173	"		25								
2174	"		04								
2175	"		23								
2176	"		28								
2177	"		27								
2178	"		23								
2179	"		25								
2180	"		27								
2181	"		37								
2182	"		45								
2183	"		55								
2184	"		35								
2185	"		16								
2186	äng										03
2187	åker		35								
2188	"		30								
2189	"		26								
2190	"		64								
2191	"		27								
2192	"		19								
2193	"		35								
2194			32								
2195	"		18								
2196	"		15				751				
	CD 1/8 mtl. Åbyn Lunnagården			43							
	Arno och Otto Andersson										
2165	åker		05								
	Transp.		05			1639	33	123	91	368	50

1	2	3	4	5	6	7	8	9	10	11	12
	Transp.		05			1639	33	123	91	368	50
2166	råkes		06								
2167	"		09								
2168	"		19								
2197	"		25								
2198	"		13								
2199	"		10								
2200	"		18								
2201	"		62								
2202	"		15								
2203	"		10								
2204	"		14								
2205	"		39								
2206	"		28								
2207	"		12								
2208	"		13								
2209	"		14								
2210	"		12								
2211	"		18								
2212	Summa				39	3	212		39		
	Luttra socken										
L.	Långholmen ovs.										
	Aron Fredriksson										
40186	åker	3	29			3	29				
M.	Långholmen										
	Alfr. Johansson										
4018c	åker	3	25			3	25				
N.	Långholmen										
	J. Sunden										
4018d	åker	1	00			1	00				
	Summa					1,650	29	124	30	368	50

Slutarp den 10 sept. 1924.

Gustaf Sjöberg

Jorduppskattningslängd

över mark tillhörande avdikningsföretaget angående torläggning av en del av de så kallade Mönarps mossar belägna inom Floby, Götaved (Grolanda), Kinne-veds och Luttra socknar av Vilske Frökindo och Vartofta härader och Skaraborgs län; upprättad vid laga syneförrättning åren 1923-1924

Egofigurens nummer å kartan	Hemmanets och Delägarnes namn m. m.	Areal har	Areal ar	Summa areal har	Summa areal ar	Förbättringen utgör Uppskattade blifvande värdet per hektar Kr.	Förbättringen utgör Uppskattade närvarande värdet per hektar Kr.	Förbättringen utgör per hektar Kr.	Uppskattade blifvande värdet utgör per ägofigur Kr.	öre	Uppskattade närvarande värdet utgör per ägofigur Kr.	öre	Förbättringen utgör per ägofigur Kr.	öre	Summa uppskattade blifvande värdet Kr.	öre	Summa uppskattade närvarande värdet Kr.	öre	Summa förbättring Kr.	öre	Proc. af hela förbättringen
1	2	3	4	5	6	7	8	9	10	11	12	13	14	15	16	17	18	19	20	21	22
	Vilske härad																				
	Floby socken																				
A	3/32 mtl. Floby Södergården			4	3																
	Alfred Andersons st.																				
1	hagmark		24		24	-	-	-						-	-	-	-	-	-	-	-
B	1/4 mtl. Floby Hallagården					10															
	Robert Bengtsson																				
2	hagmark		89			-	-	-	-	-	-	-	-	-							
3	"		36	1	25	600	400	200	216	-	144	-	72	-	216	-	144	-	72	-	0,013
C	1/2 mtl. Floby Nygrannar-gården					2															
	Henrik Fritz																				
3a	hagmark		91			600	400	200	546	-	364	-	182	-							
4	"		06			"	"	"	36	-	24	-	12	-							
5	äng		34	1	31	700	400	300	238	-	136	-	102	-	820	-	524	-	296	-	0,053
D	1 mtl. Lugan 1																				
	Johan Persson & Frans Fredriksson																				
12	äng		08			700	400	300	56	-	32	-	24	-							
13	hagmark		20			600	400	200	120	-	80	-	40	-							
	Transp.		98	2	80				176	-	112	-	64	-	1036	-	668	-	368	-	0,066

1	2	3	4	5	6	7	8	9	10	11	12	13	14	15	16	17	18	19	20	21	22
	Transp.		28	2	80				176	-	112	-	64	-	1036	-	668	-	368	-	0,046
14	hagmark		53		83	600	400	200	330	-	220	-	110	-	506	-	332	-	174	-	0,031
	Gränsda socken.																				
12	1/2 Pose 11																				
	Trans Alfredsson																				
6	hagmark	-	22			-	-	-	-	-	-	-	-	-							
7	"		28			-	-	-	-	-	-	-	-	-							
8	"		03			-	-	-	-	-	-	-	-	-							
9	"		39			600	400	200	234	-	156	-	78	-							
10	"		41			"	"	"	246	-	164	-	82	-							
11	"		35	1	68	"	"	"	210	-	140	-	70	-	690	-	460	-	230	-	0,041
			115																		
	B 1/4 Gårdsbyn 12																				
	Amandus Andersson																				
19	ung		03			700	400	300	21	-	12	-	9	-							
20	äkta		03			800	600	200	24	-	18	-	6	-							
21	hagmark		31			600	400	200	186	-	124	-	62	-							
22	"		22			"	"	"	132	-	88	-	44	-							
23	"		12			"	"	"	72	-	48	-	24	-							
24	ung		16			700	400	300	112	-	64	-	48	-							
25	"		01			"	"	"	7	-	4	-	3	-							
26	"		03			"	"	"	21	-	12	-	9	-							
27	äkta		05			600	500	100	30	-	25	-	5	-							
28	"	1.	21			800	500	300	968	-	605	-	363	-							
29	"		27			"	"	"	216	-	135	-	81	-							
30	"		72			"	"	"	576	-	360	-	216	-							
31	"		23	3	39	"	"	"	184	-	115	-	69	-	2549	-	1610	-	939	-	0,169
	C 5/16 Gårdsbyn 15																				
	Trans Persson																				
34	äkta		49			800	500	300	392	-	245	-	147	-							
35	"		20			"	"	"	160	-	100	-	60	-							
36	"		13		82	"	600	200	104	-	78	-	26	-	656	-	423	-	233	-	0,042
	Transp.			9	52										5437	-	3493	-	1944	-	0,349

1	2	3	4	5	6	7	8	9	10	11	12	13	14	15	16	17	18	19	20	21	22
	Transp.			9	52										5437	-	3493	·	1944	-	0,349
	D 1/32 mtl. Gårdstorp 19																				
	Karl Gustafsson																				
38	åker		23			800	500	300	184	-	115	-	69	-							
39	"		19			"	"	"	152	-	95	-	57	-							
40	"		23			"	"	"	184	-	115	-	69	-							
41	"		11			"	600	200	88	-	66	-	22	-							
42	"		03			"	"	"	24	-	18	-	6	-							
43	"		10		89	"	"	"	80	-	60	-	20	-	712	-	469	-	243	-	0,144
	E 3/8 mtl. Gårdstorp 13																				
	Frans Johansson																				
46	åker		28			800	500	300	224	-	140	-	84	-							
47	"		26			"	"	"	208	-	130	-	78	-							
48	"		28			"	"	"	224	-	140	-	84	-							
49	"		27			"	"	"	216	-	135	-	81	-							
50	"		31			"	"	"	248	-	155	-	93	-							
51	"		42			"	"	"	336	-	210	-	126	-							
52	"		16			"	600	200	128	-	96	-	32	-							
54	hagmark		19			400	300	100	76	-	57	-	19	-							
55	"		28			"	"	"	112	-	84	-	28	-							
56	äng (kärr i hagmark)		29			"	"	"	116	-	87	-	29	-							
57	"		151	425		"	"	"	604	-	453	-	151	-	2492	-	1687	-	805	-	0,147
	F 1/3 mtl. Ekeskog 12																				
	Frans Sellerberg																				
61	äng (kärr i hagm.)		51			400	300	100	204	-	153	-	51	-							
62	"		34		85	"	"	"	136	-	102	-	34	-	340	-	255	-	85	-	0,016
	G 1/3 mtl. Ekeskog 13																				
	Alfred Hedberg																				
63	äng		13			300	300	—	39	-	39	-	—	-							
65	åker		35			600	500	100	210	-	175	-	35	-							
66	hagmark		09			300	300	—	27	-	27	-	—	-							
67	"		41			"	"	"	123	-	123	-	—	-							
68	åker		29			600	500	300	232	-	145	-	87	-							
	Transp.		127	1651					631	-	509	-	122	-	8981	-	5904	-	3077	-	0,584

1	2	3	4	5	6	7	8	9	10	11	12	13	14	15	16	17	18	19	20	21	22
	Transp.	1	27	15	51				631	-	509	-	122	-	8981	-	5904	-	3077	-	0,584
69	åker		77			800	500	300	616	-	385	-	231	-							
70	"		32			"	"	"	256	-	160	-	96	-							
71	"		26			"	"	"	208	-	130	-	78	-							
72	"		33			"	"	"	264	-	165	-	99	-							
73	"		26			"	"	"	208	-	130	-	78	-							
74	"		95			"	"	"	760	-	475	-	285	-							
77	äng		18			600	300	300	108	-	54	-	54	-							
78	"		23	4	57	"	"	"	138	-	69	-	69	-	3189	-	2077	-	1112	-	0,200
	H 1/16 mtl. Ekeby 16																				
	Emma Andersson																				
116	åker		39			900	600	300	351	-	234	-	117	-							
118	hagmark		45			400	200	200	180	-	90	-	90	-							
121	"		29	1	13	"	"	"	116	-	58	-	58	-	647	-	382	-	265	-	0,047
	J 3/32 mtl. Ekeby 17																				
	Frans Lekberg																				
122	hagmark		69			400	200	200	276	-	138	-	138	-							
124	äng		81	1	50	"	"	"	324	-	162	-	162	-	600	-	300	-	300	-	0,044
	K 3/32 mtl. Ekeby 18																				
	Karl Johansson																				
126	hagmark		16			200	200	-	20	-	20	-	-	-							
128	äng		15			400	200	200	20	-	10	-	10	-							
130	"		15			"	"	"	60	-	30	-	30	-							
131	"		61			"	"	"	244	-	122	-	122	-							
133	hagmark		09			300	200	100	27	-	18	-	9	-							
134	"		05			"	"	"	15	-	10	-	5	-							
135	åker		36			900	600	300	324	-	216	-	108	-							
136	hagmark		09	1	50	400	200	200	36	-	18	-	18	-	746	-	444	-	302	-	0,064
	L 1/4 mtl. Skäftom Millomgården 43																				
	Alfred Johansson																				
137	hagmark		16			200	200	-	32	-	32	-	-	-							
138	äng		68		84	400	200	200	272	-	136	-	136	-	304	-	168	-	136	-	0,025
	Transp.			25	05										14467	-	9275		5192	-	0,934

1	2	3	4	5	6	7	8	9	10	11	12	13	14	15	16	17	18	19	20	21	22
	Transp.			25	05										14467	-	9275	-	5192	-	0,934
	N 1/4 mtl. Skäftom Nillmygården 42																				
	Kristina Pettersson																				
205	änz		04		04	400	200	200	16	-	8	-	8	-	16	-	8	-	8	-	0,002
	N 1/4 mtl. Skäftom Skattegl. 12																				
	Anna Gustafsson																				
206	änz		20		20	400	200	200	80	-	40	-	40	-	80	-	40	-	40	-	0,007
	O 1/4 mtl. Skäftom Skattegl. 13																				
	Alfred Johansson																				
218	hagmark		25			400	200	200	100	-	50	-	50	-							
219	"		06			300	200	100	18	-	12	-	6	-							
220	änz		22			500	200	300	110	-	44	-	66	-							
221	åker	1	12			800	500	300	896	-	560	-	336	-							
222	"	1	30			"	"	"	1200	-	750	-	450	-							
223	"	1	44			"	"	"	832	-	520	-	312	-							
224	"		62	4	84	"	"	"	520	-	325	-	195	-	3676	-	2261	-	1415	-	0,204
	P 1/16 mtl. Skäftom Bankgården 22																				
	Frans Andersson																				
227	hagmark		35		35	300	200	100	105	-	70	-	35	-	105	-	70	-	35	-	0,006
	Q 1/2 mtl. Skäftom Lergården 31																				
	Henrik Fick																				
228	hagmark		64			300	200	100	192	-	128	-	64	-							
229	"		29			"	"	"	87	-	58	-	29	-							
230	"		15			"	"	"	45	-	30	-	15	-							
231	"		26			"	"	"	78	-	52	-	26	-							
232	änz		11			400	300	100	44	-	33	-	11	-							
233	åker		72	2	17	700	500	200	504	-	360	-	144	-	950	-	661	-	289	-	0,053
	R avs. från Hyttebolmarken																				
	1 Skråkholmen																				
	Axel Samuelsson																				
234	åker	3	79			800	500	300	3032	-	1895	-	1137	-							
	Transp.	3	79	32	65				3032	-	1895	-	1137	-	19294	-	12315	-	6979	-	1,256

1	2	3	4	5	6	7	8	9	10	11	12	13	14	15	16	17	18	19	20	21	22
	Transp.	3	79	32	65				3052	-	1895	-	1157	-	19294	-	12315	-	6979	-	1,256
235	änz		11	3	90	300	200	100	33	-	22	-	11	-	3065	-	1917	-	1148	-	0,207
	S 1/32 mtl. Tyskebol	19																			
	Gustaf Andersson																				
237	änz i hagmark		28		48	300	300	-	84	-	84	-	-	-	84	-	84	-	-	-	-
	T 1/8 mtl. Tyskebol	13																			
	Karl Johansson																				
238	hagmark		10			300	200	100	30	-	20	-	10	-							
239	"		25			"	"	"	75	-	50	-	25	-							
240	"		34			"	"	"	102	-	68	-	34	-							
241	"		18			400	200	200	72	-	36	-	36	-							
242	åker	1	49			900	500	300	192	-	745	-	447	-							
243	"		84			"	"	"	672	-	420	-	252	-							
244	"		41			"	"	"	328	-	205	-	123	-							
245	änz		09			300	200	100	27	-	18	-	9	-							
246	åker		04			900	500	400	36	-	20	-	16	-							
248	"		86			"	"	"	774	-	430	-	344	-							
248a	"		13	4	73	"	"	"	117	-	65	-	52	-	3425	-	2077	-	1348	-	0,242
	U afs. från Tyskebolsmarken																				
	Hvitsarfsmoden																				
	Frans Johansson o Ingfrid Andersson																				
252	åker	1	17			900	500	400	1053	-	585	-	468	-							
253	"		74			"	"	"	666	-	370	-	296	-							
255	"	1	42			"	"	"	1278	-	710	-	568	-							
256	"		11	3	44	"	"	"	99	-	55	-	44	-	3096	-	1720	-	1376	-	0,248
	V afs. från Tyskebolsmarken																				
	Önamoden																				
	Oskar Götlind, Frans Johansson o Illas Andersson																				
279	åker	2	36			900	500	400	2124	-	1180	-	944	-							
288	"	1	70			"	"	"	1530	-	850	-	680	-							
289	"		25	4	31	800	500	300	200	-	125	-	75	-	3854	-	2155	-	1699	-	0,306
	Transp.			49	31										32818	-	20268	-	12550	-	2,259

2	3	4	5	6	7	8	9	10	11	12	13	14	15	16	17	18	19	20	21	22
Transp.			49	31										32818	-	20268	-	12550	-	2259
X 24/300 mtl. Tyskebol 14																				
Enock Jonsson																				
277 åker		04			600	500	100	24	-	20	-	4	-							
290 "		49			900	500	400	441	-	245	-	196	-							
291 "		64			"	"	"	576	-	320	-	256	-							
292 "		36			"	"	"	324	-	180	-	144	-							
293 "		14			"	"	"	126	-	70	-	56	-							
294 "		18			"	"	"	162	-	90	-	72	-							
296 äng		09			400	200	200	36	-	18	-	18	-							
300 åker		04			900	500	400	36	-	20	-	16	-							
301 "		80			"	"	"	720	-	400	-	320	-							
302 äng		05			400	200	200	20	-	10	-	10	-							
303 åker		29	3	12	900	500	400	261	-	145	-	116	-	2726	-	1518	-	1208	-	1,208
Gl. Jolanta tyskbyn																				
arr. Sanfrid Andersson																				
258 åker		16			900	500	400	144	-	80	-	64	-							
259 "		06			"	"	"	54	-	30	-	24	-							
260 "		20			"	"	"	180	-	100	-	80	-							
261 "		30		72	"	"	"	270	-	150	-	120	-	648	-	360	-	288	-	0,052
Z. 6/8 Hoilsäk 13																				
J. Frankenberg sl.																				
269 åker		23			900	500	400	207	-	115	-	92	-							
270 "		26			"	"	"	234	-	130	-	104	-							
271 "		29			"	"	"	261	-	145	-	116	-							
272 "		30			"	"	"	270	-	100	-	120	-							
273 "		28	1	56	"	"	"	252	-	140	-	112	-	1224	-	680	-	544	-	0,097
Å 5/192 mtl. Hoilsäk 17																				
Sanfrid Andersson																				
263 åker		46		46	900	500	400	414	-	230	-	184	-	414	-	230	-	184	-	0,033
Transp.			57	97										37830	-	23056	-	14774	-	2,657

1	2	3	4	5	6	7	8	9	10	11	12	13	14	15	16	17	18	19	20	21	22
	Transp.			87	97										37830	-	23058	-	14774	-	2,639
	A. AB 19/192 mtl. Svitsäte		18																		
	Oskar Andersson																				
264	åker		42			900	500	400	378	-	210	-	168	-							
265	"		37			"	"	"	333	-	185	-	148	-							
266	"		41			"	"	"	369	-	205	-	164	-							
267	"		30			"	"	"	270	-	150	-	120	-							
268	"		29			"	"	"	261	-	145	-	116	-							
1260a	lövlag		08	1	67	200	200	—	16	-	16	-	—	-	1627	-	911	-	716	-	0,128
	AA 1/8 mtl. Svitsäte		12																		
	Samuel Johansson																				
274	åker		32			600	500	300	256	-	160	-	96	-							
275	"		44			"	"	"	352	-	220	-	132	-							
276	"		23		99	"	"	"	184	-	115	-	69	-	792	-	495	-	297	-	0,054
	AC 1 mtl. Simonstorp		11																		
	Henrik Tock																				
1256	åker	1	80			900	600	300	1620	-	1080	-	540	-							
1257	lövlag		04			200	200	-	4	-	4	-	-	-							
1258	åker		29			900	600	300	261	-	174	-	87	-							
1259a	lövlag		01	2	12	200	200	-	2	-	2	-	-	-	1887	-	1260	-	627	-	0,113
	AD 1/4 mtl. Skamm Fäbod		12																		
	Oskar Johansson																				
1262	åker	1	60			900	600	300	1440	-	960	-	480	-							
1263	"	1	30			"	"	"	1170	-	780	-	390	-							
1264	"	1	29			"	"	"	1161	-	774	-	387	-							
1265	"		64			"	"	"	576	-	384	-	192	-							
1266	"		70			"	"	"	630	-	420	-	210	-							
1267	äng		12			300	300	-	36	-	36	-	-	-							
1268	äng		19			200	200	-	38	-	38	-	-	-							
1269	åker	1	30			900	600	300	1170	-	780	-	390	-							
1270	"	1	22			"	"	"	1098	-	732	-	366	-							
1271	"		62			"	"	"	558	-	372	-	186	-							
1272	äng		02			300	300	-	6	-	6	-	-	-							
	Transp.	9	00	59	95				7883	-	5282	-	2601	-	42136	-	25722	-	16414	-	2,956

1	2	3	4	5	6	7	8	9	10	11	12	13	14	15	16	17	18	19	20	21	22
	Transp.	9	00	59	95				7883	-	5262	-	2601	-	42136	-	25722	-	16414	-	2957
1273	åker	1	96			900	600	300	1764	-	1176	-	588	-							
1274	"		84			"	"	"	756	-	504	-	252	-							
1275	"		81			"	"	"	729	-	486	-	243	-							
1276	"		74			"	"	"	666	-	444	-	222	-							
1277	äng		35			300	300	-	105	-	105	-	-	-							
1278	"		11			"	"	-	33	-	33	-	-	-							
1280	beting		04			200	200	-	8	-	8	-	-	-							
1281	åker		30			900	600	300	270	-	180	-	90	-							
1282	"		15			"	"	"	135	-	90	-	45	-							
1283	"		26			"	"	"	234	-	156	-	78	-							
1284	"	1	25			"	"	"	125	-	750	-	375	-							
1285	"		90			"	"	"	810	-	540	-	270	-							
1286	"		55			"	"	"	495	-	330	-	165	-							
1287	"		37			"	"	"	333	-	222	-	111	-							
1289	skogbev. äng		36			200	200	-	72	-	72	-	-	-							
1295	åker		22			900	600	300	198	-	132	-	66	-							
1296	"		30			"	"	"	270	-	180	-	90	-							
1297	"		12			"	"	"	108	-	72	-	36	-							
1301	"		20			"	"	"	180	-	120	-	60	-							
1302	"		58			"	"	"	522	-	348	-	174	-							
1302a	land		06			500	500	-	30	-	30	-	-	-							
1303	åker	1	85			900	600	300	1665	-	1110	-	555	-							
1305	"		70	22	02	"	"	"	630	-	420	-	210	-	19021	-	12790	-	6231	-	1122
	AE 1/4 mtl. Skämm Gårdh																				
	Sven Alfredsson																				
1306	åker		17			600	600	-	102	-	102	-	-								
1309	"		34			"	"	-	204	-	204	-	-								
1310	"		33			"	"	-	198	-	198	-	-								
1311	"		39			"	"	-	234	-	234	-	-								
1312	"		49			"	"	-	294	-	294	-	-								
1313	"		34			"	"	-	204	-	204	-	-								
1320	"	1	55			800	600	200	1240	-	930	-	310	-							
1321	äng		05			200	200	-	10	-	10	-	-								
1322	åker	2	33			800	600	200	1864	-	1398	-	466	-							
	Transp.	59	99	81	97				4350	-	3574	-	776	-	61157	-	38512	-	22645	-	4077

1	2	3	4	5	6	7	8	9	10	11	12	13	14	15	16	17	18	19	20	21	22
	Transp.	5	99	81	97				4350	-	3574	-	776	-	61157	-	36572	-	22645	-	4,927
1343	åker	1	49			800	600	200	1192	-	894	-	298	-							
1344	"		14	7	62	"	"	"	112	-	84	-	28	-	5657	-	4552	-	1102	-	0,198
	R F 1/4 mtl. Skånum Gärdet 13																				
	Ag. A. Johanssons rt.																				
1333	åker	1	09			800	600	200	872	-	654	-	218	-							
1334	"		56			"	"	"	448	-	336	-	112	-							
1335	"		30			"	"	"	240	-	180	-	60	-							
1336	äng i kärr		80			400	200	200	320	-	160	-	160	-							
1337	åker		48			700	500	200	336	-	240	-	96	-							
1343	"	1	13			900	600	300	1017	-	678	-	339	-							
1344	"		16			"	"	"	144	-	96	-	48	-							
1346	"		13			"	"	"	117	-	78	-	39	-							
1348	äng		11			300	300	—	33	-	33	-	—								
1349	åker		56			900	600	300	504	-	336	-	168	-							
1350	"		63			"	"	"	567	-	378	-	189	-							
1352	lovdag		43			600	300	300	258	-	129	-	129	-							
1354	"		07			200	200	—	14	-	14	-	—								
1355	åker		34			900	600	300	306	-	204	-	102	-							
1356	"		55			"	"	"	495	-	330	-	165	-							
1357	"		54			"	"	"	486	-	324	-	162	-							
1358	"		57			"	"	"	513	-	342	-	171	-							
1359	"		53			"	"	"	477	-	318	-	159	-							
1360	"		30			"	"	"	270	-	180	-	90	-							
1361	"		40			"	"	"	360	-	240	-	120	-							
1362	"		59			"	"	"	531	-	354	-	177	-							
1363	"		48			"	"	"	432	-	288	-	144	-							
1364	"		39	11	14	"	"	"	351	-	234	-	117	-	9091	-	6126	-	2965	-	0,535
	R Ag. 1/4 mtl. Skånum Gärdet 13																				
	Elias Andersson																				
1375	åker		57			800	600	200	456	-	342	-	114	-							
1376	"		26			900	600	300	234	-	156	-	78	-							
1377	"		64			"	"	"	576	-	384	-	192	-							
1378	"		27			"	"	"	243	-	162	-	81	-							
	Transp.	17	4	10	73				1509	-	1044	-	465	-	75902	-	49190	-	26712	-	4,801

1	2	3	4	5	6	7	8	9	10	11	12	13	14	15	16	17	18	19	20	21	22
	Transp.		174	100	73				1509	-	1044	-	465	-	75902	-	49190	-	26712	-	4800
1379	åker		39			900	600	300	351	-	234	-	117	-							
1380	"		10			"	"	"	90	-	60	-	30	-							
1385	"		14			"	"	"	126	-	84	-	42	-							
1387	"		61			"	"	"	549	-	366	-	183	-							
1388	Ihrg		08			300	300	-	24	-	24	-	-								
1389	åker		79			900	600	300	711	-	474	-	237	-							
1390	"		15			"	"	"	135	-	90	-	45	-							
1391	"		14			"	"	"	126	-	84	-	42	-							
1392	"		80			"	"	"	720	-	480	-	240	-							
1393	"		80			"	"	"	720	-	480	-	240	-							
1394	"		27			"	"	"	243	-	162	-	81	-							
1395	Ihrg		40			400	200	200	160	-	80	-	80	-							
1397	åker		60			900	600	300	540	-	360	-	180	-							
1398	Ihrg		04			300	300	-	12	-	12	-	-								
1399	åker		76			900	600	300	684	-	456	-	228	-							
1401	"		82	8	63	"	"	"	738	-	492	-	246	-	4435	-	4982	-	2456	-	2442
R.H. 1/4 mtl. Skämm Gårdsl. 14																					
	Karl Lamnhavn																				
1402	åker		46			900	600	300	414	-	276	-	138	-							
1403	"		29			"	"	"	261	-	174	-	87	-							
1404	"		51			"	"	"	459	-	306	-	153	-							
1405	"		44			"	"	"	396	-	264	-	132	-							
1406	"		44			"	"	"	396	-	264	-	132	-							
1407	"		42			"	"	"	378	-	252	-	126	-							
1408	Ihrg		08			200	200	-	16	-	16	-	-								
1409	åker		55			900	600	300	495	-	330	-	165	-							
1410	"		64			"	"	"	576	-	384	-	192	-							
1411	Ihrg		11			900	300	-	33	-	33	-	-								
1414	åker		64			900	600	300	576	-	384	-	192	-							
1415	"		31			"	"	"	279	-	186	-	93	-							
1416	"		25			"	"	"	225	-	150	-	75	-							
1417	"		47			"	"	"	423	-	282	-	141	-							
1421	"		59			"	"	"	531	-	354	-	177	-							
1423	"		35			"	"	"	315	-	210	-	105	-							
	Transp.		655	109	36				5773	-	3865	-	1908	-	82340	-	54172	-	29168	-	6252

1	2	3	4	5	6	7	8	9	10	11	12	13	14	15	16	17	18	19	20	21	22
	Transp.	6	65	10936					5773	-	3865	-	1908	-	83340	-	54172	-	29168	-	5252
1425	Vaxt		07			200	200	-	14	-	14	-	-								
1426	åker		66			900	600	300	594	-	396	-	198	-							
1427	"		57			"	"	"	513	-	342	-	171	-							
1428	"		50			"	"	"	450	-	300	-	150	-							
1429	"	1	11			"	"	"	999	-	666	-	333	-							
1430	"		54			"	"	"	486	-	324	-	162	-							
1434	"		56			"	"	"	504	-	336	-	168	-							
1435	"		28			"	"	"	252	-	168	-	84	-							
1436	torvtag i håla		05			200	200	-	10	-	10	-	-								
1440	åker		50			900	600	300	450	-	300	-	150	-							
1441	"		55			"	"	"	495	-	330	-	165	-							
1442	"		29			"	"	"	261	-	174	-	87	-							
1443	"		21			"	"	"	189	-	126	-	63	-							
1444	"		14			"	"	"	126	-	84	-	42	-							
1456	"		84			"	"	"	756	-	504	-	252	-							
1457	"		45			"	"	"	405	-	270	-	135	-							
1458	"		40			"	"	"	360	-	240	-	120	-							
1459	"		52			"	"	"	468	-	312	-	156	-							
1465	"		34			"	"	"	306	-	204	-	102	-							
1466	"		34			"	"	"	306	-	204	-	102	-							
1467	"		30			800	600	200	240	-	180	-	60	-							
1469	"		81			900	600	300	729	-	486	-	243	-							
1473	Vaxt		13			200	200	-	26	-	26	-	-								
1474	åker		41			800	600	200	328	-	246	-	82	-							
1475	"		24			900	600	300	216	-	144	-	72	-							
1476	"		25			"	"	"	225	-	150	-	75	-							
1477	"		43			"	"	"	387	-	258	-	129	-							
1478	"		73			"	"	"	657	-	438	-	219	-							
1479	"		45			"	"	"	405	-	270	-	135	-							
1480	"		90			"	"	"	810	-	540	-	270	-							
1481	"		108			"	"	"	972	-	648	-	324	-							
1482	"	1	29	2249		"	"	"	1161	-	774	-	387	-	19873	-	13329	-	6544	-	147
	Transp.			13185											103213	-	67501	-	35712	-	6400

1	2	3	4	5	6	7	8	9	10	11	12	13	14	15	16	17	18	19	20	21	22
	Tramp.			131	85										103213	-	67501	-	35712	-	6,429
	A J 1/8 mtl. Tobaslätten 1'																				
	Henrik Lock																				
1485	åker		32			600	600	-	192	-	192	-	-								
1488	"		10			"	"	-	60	-	60	-	-								
1489	brotag		02		44	"	"	-	12	-	12	-	-		264	-	264	-	-		
	A K + A O 1/6 mtl. Skånum																				
	Skräddaregården (soldattorp)																				
	Johan Andersson																				
1491a	åker		22			900	600	300	198	-	132	-	66	-							
1493	"		14		36	"	"	"	126	-	84	-	42	-	324	-	216	-	108	-	0,020
	A L 1/2 Skånum Skräddarg. (soldattorp)																				
	Johan Andersson																				
1491b	åker		16		16	900	600	300	144	-	96	-	48	-	144	-	96	-	48	-	0,008
	A M 1/6 mtl. Skånum																				
	Skräddaregården (soldattorp)																				
	Tore Johansson																				
1491c	åker		35		35	900	600	300	315	-	210	-	105	-	315	-	210	-	105	-	0,019
	A N 1/12 mtl Skånum																				
	Skräddaregården (soldattorp)																				
	J F Andersson																				
1491d	åker		16		16	900	600	300	144	-	96	-	48	-	144	-	96	-	48	-	0,008
	A P 1/4 mtl. Skånum																				
	Skattegården (soldattorp)																				
	Karl Samuelsson																				
1494	åker		117		117	900	600	300	1053	-	702	-	351	-	1053	-	702	-	351	-	0,063
	A Q. A Z 1/2 mtl. Skånum Torpet 4'																				
	Henrik Lock																				
1326	åker		23			600	600	-	138	-	138	-	-								
	Tramp.		23	134	49				138	-	138	-	-		105457	-	69085	-	36372	-	6,547

1	2	3	4	5	6	7	8	9	10	11	12	13	14	15	16	17	18	19	20	21	22
	Transp.		23	134	49				138	-	138	-	-		105457	-	69085	-	36372	-	6,847
1328	åker		09			600	600	-	42	-	42	-	-								
1498	"		55			800	600	200	440	-	330	-	110	-							
1499	"		22			"	"	"	176	-	132	-	44	-							
1555	"		33			900	600	300	297	-	198	-	99	-							
1556	"	1	34			"	"	"	1206	-	804	-	402	-							
1560	"	1	95			"	"	"	1755	-	1170	-	585	-							
1561	"	1	49			"	"	"	1341	-	894	-	447	-							
1562	"	1	47			"	"	"	1323	-	882	-	441	-							
1564	"	1	31			"	"	"	1179	-	786	-	393	-							
1565	"	1	24			"	"	"	1116	-	744	-	372	-							
1566	"	1	28			"	"	"	1152	-	768	-	384	-							
1567	"		79			"	"	"	711	-	474	-	237	-							
1568	"		91			"	"	"	819	-	546	-	273	-							
1569	"		50			"	"	"	450	-	300	-	150	-							
1570	"		35			"	"	"	315	-	210	-	105	-							
1574	"	1	24			"	"	"	1116	-	744	-	372	-							
1575	"	1	22			"	"	"	1098	-	732	-	366	-							
1576	"	1	09			"	"	"	981	-	654	-	327	-							
1579	hvilar		13			200	200	-	26	-	26	-	-	-							
1580	"		04			"	"	"	8	-	8	-	-								
1581	åker	1	12			800	600	200	896	-	672	-	224	-							
1582	"		19			"	"	"	152	-	114	-	38	-							
1582a	"		52			"	"	"	416	-	312	-	104	-							
1582b	"	1	31			"	"	"	1048	-	786	-	262	-							
1583	vilar		40			300	300	-	120	-	120	-	-	-							
1587	åker	1	41			900	600	300	1269	-	846	-	423	-							
1588	"	1	11			"	"	"	999	-	666	-	333	-							
1589	"	2	19			"	"	"	1971	-	1314	-	657	-							
1590	"	2	21			"	"	"	1989	-	1326	-	663	-							
1591	"	1	04			"	"	"	936	-	624	-	312	-							
1592	"	1	09			"	"	"	981	-	654	-	327	-							
1593	"	1	23			"	"	"	1107	-	738	-	369	-							
1595	"		82			"	"	"	738	-	492	-	246	-							
1596	"		80			"	"	"	720	-	480	-	240	-							
1597	"	1	33			"	"	"	1197	-	798	-	399	-							
	Transp.	34	52	134	49				30228	-	20524	-	9704	-	105457	-	69085	-	36372	-	6,847

1	2	3	4	5	6	7	8	9	10	11	12	13	14	15	16	17	18	19	20	21	22
	Transp.	34	52	134	49				30228	-	20524	-	9704	-	105457	-	69085	-	36372	-	6747
1598	åker	1	01			900	600	300	909	-	606	-	303	-							
1600	"	1	07			"	"	"	963	-	642	-	321	-							
1601	"		70			"	"	"	630	-	420	-	210	-							
1602	"		48			"	"	"	432	-	288	-	144	-							
1603	"		36			"	"	"	324	-	216	-	108	-							
1604	"		35			"	"	"	315	-	210	-	105	-							
1605	"		27			"	"	"	243	-	162	-	81	-							
1608	"	1	61			"	"	"	1449	-	966	-	483	-							
1609	"	2	02			"	"	"	1818	-	1212	-	606	-							
1610	"	1	84			"	"	"	1656	-	1104	-	552	-							
1611	"	2	04			"	"	"	1836	-	1224	-	612	-							
1612	"	1	32			"	"	"	1188	-	792	-	396	-							
1613	"	1	44			"	"	"	1296	-	864	-	432	-							
1614	"	1	07			"	"	"	963	-	642	-	321	-							
1615	"	1	08			"	"	"	972	-	648	-	324	-							
1619	"		96			"	"	"	864	-	576	-	288	-							
1620	"		77			"	"	"	693	-	462	-	231	-							
1621	"		25			"	"	"	225	-	150	-	75	-							
1624	"		61			800	600	200	488	-	366	-	122	-							
1625	"		62			"	"	"	496	-	372	-	124	-							
1626	"	1	02			900	600	300	918	-	612	-	306	-							
1627	"		39			"	"	"	351	-	234	-	117	-							
1628	"		94			"	"	"	846	-	564	-	282	-							
1629	"		80			"	"	"	720	-	480	-	240	-							
1630	"		69			"	"	"	621	-	414	-	207	-							
1631	"		72			"	"	"	648	-	432	-	216	-							
1632	"		68			"	"	"	612	-	408	-	204	-							
1635	"		27			500	500	-	135	-	135	-	-								
1636	äng		18	6008		400	300	100	72	-	54	-	18	-	52911	-	35779	-	17132	-	3084
	A R 1/16 mtl. Skånum																				
	Backgården 22																				
	Alfred Johansson																				
1502	åker		53			900	600	300	477	-	318	-	159	-							
1504	"		97			"	"	"	873	-	582	-	291	-							
	Transp.	1	50	19457					1350	-	900	-	450	-	158368	-	104864	-	53504	-	9631

1	2	3	4	5	6	7	8	9	10	11	12	13	14	15	16	17	18	19	20	21	22
	Tramp.	1	50	194	57				1350	-	900	-	450	-	58368	-	104864	-	53504	-	9,631
1505	åker	1	40			900	600	300	1260	-	840	-	420	-							
1506	"		68				"	"	612	-	408	-	204	-							
1507	"		77	4	35		"	"	693	-	462	-	231	-	3915	-	2610	-	1305	-	0,235
	AS 1/16 mtl. Backgården 23																				
	J. O. Andersson																				
1508	torvtag		05			200	200	-	10	-	10	-	-								
1510	åker		66			900	600	300	594	-	396	-	198	-							
1511	"		39			"	"	"	351	-	234	-	117	-							
1512	"		37			"	"	"	333	-	222	-	111	-							
1513	"		32			"	"	"	288	-	192	-	96	-							
1514	"		85			"	"	"	765	-	510	-	255	-							
1515	"		55			"	"	"	495	-	330	-	165	-							
1516	"		33			"	"	"	297	-	198	-	99	-							
1519	"		58	4	10	"	"	"	522	-	348	-	174	-	3655	-	2440	-	1215	-	0,215
	AT 1/16 mtl. Skämm Backgården 24																				
	~~J. A. Jonsson~~ Nils Lindberg, bet. Johanna C. Danielsson																				
1521	åker		72			900	600	300	648	-	432	-	216	-							
1522	"		86			"	"	"	774	-	516	-	258	-							
1523	"	1	25	2	83	"	"	"	1125	-	750	-	375	-	2547	-	1698	-	849	-	0,153
	AU 1/8 mtl. Skämm Backgården 26																				
	A. P. Johansson sk																				
1525	åker		63			900	600	300	567	-	378	-	189	-							
1526	"		65			"	"	"	585	-	390	-	195	-							
1527	"		70			"	"	"	630	-	420	-	210	-							
1528	"		72			"	"	"	648	-	432	-	216	-							
1529	"		79			"	"	"	711	-	474	-	237	-							
1530	"		82			"	"	"	738	-	492	-	246	-							
1531	"		80			"	"	"	720	-	480	-	240	-							
1532	"		34			"	"	"	306	-	204	-	102	-							
1533	"		60			"	"	"	540	-	360	-	180	-							
	Tramp.	605		205	85				8745	-	3630	-	1815	-	168485	-	111612	-	56873	-	10,238

1	2	3	4	5	6	7	8	9	10	11	12	13	14	15	16	17	18	19	20	21	22
	Transp.	6	05	205	85				3445	-	3630	-	1815	-	168485	-	111612	-	56873	-	0,238
1534	åker		22	6	27	900	600	300	198	-	132	-	66	-	5643	-	3762	-	1881	-	0,538
	A V 1/16 mtl. Skämm																				
	Backgården 25																				
	Leander Larsson																				
1537	åker		99			900	600	300	891	-	594	-	297	-							
1538	"		68			"	"	"	612	-	408	-	204	-							
1539	"		50			"	"	"	450	-	300	-	150	-							
1540	"		51			"	"	"	459	-	306	-	153	-							
1541	"		86	3	54	"	"	"	774	-	516	-	258	-	3186	-	2124	-	1062	-	0,191
	A X 3/16 mtl. Skämm																				
	Backgården 28																				
	Pr G Andersson																				
1544	åker		16			900	600	300	144	-	96	-	48	-							
1545	"		40			"	"	"	360	-	240	-	120	-							
1546	"		84			"	"	"	756	-	504	-	252	-							
1547	"	1	51			"	"	"	1359	-	906	-	453	-							
1548	"		86			"	"	"	774	-	516	-	258	-							
1549	"		77			"	"	"	693	-	462	-	231	-							
1550	"	1	62			"	"	"	1458	-	972	-	486	-							
1551	"	1	50	7	66	"	"	"	1350	-	900	-	450	-	6894	-	4596	-	2298	-	0,414
	A Y 3/16 mtl. Skämm																				
	Backgården 27																				
	G. O. Andersson & Gustaf Persson																				
1940	åker	1	08			900	600	300	972	-	648	-	324	-							
1941	"	1	05			"	"	"	945	-	630	-	315	-							
1944	"		76			"	"	"	684	-	456	-	228	-							
1945	"		96			"	"	"	864	-	576	-	288	-							
1946	"	1	21			"	"	"	1089	-	726	-	363	-							
1947	"	1	37			"	"	"	1233	-	822	-	411	-							
1948	"	1	25			"	"	"	1125	-	750	-	375	-							
1949	"	1	17			"	"	"	1053	-	702	-	351	-							
1950	"		86			"	"	"	774	-	516	-	258	-							
	Transp.	9	71	22	32				8739	-	5826	-	2913	-	184208	-	122094	-	62114	-	1,181

1	2	3	4	5	6	7	8	9	10	11	12	13	14	15	16	17	18	19	20	21	22
	Transp.	9	71	223	32				8739	-	5826	-	2913	-	184208	-	122094	-	62114	-	11,181
1951	åker		82			900	600	300	738	-	492	-	246	-							
1952	"		94			"	"	"	846	-	564	-	282	-							
1954	torvtag		05	11	52	200	200	—	10	-	10	-	—		10333	-	6892	-	3441	-	0,619
	A.A.-BC 1/12 mtl. Skämma																				
	Skvaddarugården 33																				
	J. F. Anderssn																				
1637	åker		32			900	600	300	288	-	192	-	96	-							
1638	"		35			"	"	"	315	-	210	-	105	-							
1639	"		16			"	"	"	144	-	96	-	48	-							
1640	"		55			"	"	"	495	-	330	-	165	-							
1641	"		62			"	"	"	558	-	372	-	186	-							
1642	"		62			"	"	"	558	-	372	-	186	-							
1643	"		82			"	"	"	738	-	492	-	246	-							
1647	"	1	10			"	"	"	990	-	660	-	330	-							
1648	"		95			"	"	"	855	-	570	-	285	-							
1649	"		76			"	"	"	684	-	456	-	228	-							
1650	"		49			"	"	"	441	-	294	-	147	-							
1651	"		46			"	"	"	414	-	276	-	138	-							
1652	"		46			"	"	"	414	-	276	-	138	-							
1653	"		48			"	"	"	432	-	288	-	144	-							
1654	"		59			800	600	200	424	-	318	-	106	-							
1655	torvtag		04			200	200	—	8	-	8	-	—								
1656	åker		63			800	600	200	504	-	378	-	126	-							
1657	"		51			"	"	"	408	-	306		102	-							
1658	"		39			"	"	"	312	-	234	-	78	-							
1659	"		59			"	"	"	472	-	354	-	118	-							
1660	"		87			"	"	"	696	-	522	-	174	-							
1661	"		62			"	"	"	496	-	372	-	124	-							
1662	torvtag		65			200	200	—	130	-	130	-	—								
1816	åker		06			500	500	-	30	-	30	-	-								
1817	"		15			"	"	"	75	-	75	-	-								
1818	"		06	13	24	"	"	"	30	-	30	-	-		10911	-	7641	-	3270	-	0,589
	Transp.			248	08										205452	-	136627	-	68825	-	12,389

1	2	3	4	5	6	7	8	9	10	11	12	13	14	15	16	17	18	19	20	21	22
	Transp.			248	08										203432	-	136627	-	68825	-	12389
	A. F. 2/12 mtl. Skämm																				
	Skräddarängsarden 38																				
	Ture Johansson																				
1663	åkr		10			700	600	100	70	-	60	-	10	-							
1664	"		10			"	"	"	70	-	60	-	10	-							
1665	"		26			"	"	"	182	-	156	-	26	-							
1667	"		44			800	600	200	352		264	-	88	-							
1668	"		35			"	"	"	280	-	210	-	70	-							
1670	äng		14			400	200	200	56	-	28	-	28	-							
1671	åkr		17			900	600	300	153	-	102	-	51	-							
1672	"		21			"	"	"	189	-	126	-	63	-							
1673	"		31			"	"	"	279	-	186	-	93	-							
1675	"		23			"	"	"	477	-	318	-	159	-							
1676	"		61			"	"	"	549	-	366	-	183	-							
1677	"		77			800	600	200	616	-	462	-	154	-							
1678	"		47			"	"	"	376	-	282	-	94	-							
1679	"		35			"	"	"	280	-	210	-	70	-							
1680	"		30			"	"	"	240	-	180	-	60	-							
1681	"		15			"	"	"	120	-	90	-	30	-							
1683	"		23			"	"	"	184	-	138	-	46	-							
1684	"		44			900	600	300	396	-	264	-	132	-							
1686	"		64			"	"	"	576	-	384	-	192	-							
1687	"		27			"	"	"	486	-	324	-	162	-							
1688	"		59	770		"	"	"	531	-	354	-	177	-	6462	-	4564	-	1898	-	0342
	A. F. 6 Skämm Skräddarängsf.																				
	J. A. Andersson																				
1689	åkr		54			900	600	300	486	-	324	-	162	-							
1690	"		51			"	"	"	459	-	306	-	153	-							
1691	"		44			"	"	"	396	-	264	-	132	-							
1693	"		32			"	"	"	288	-	192	-	96	-							
1694	"		26			"	"	"	234	-	156	-	78	-							
1695	"		20			"	"	"	180	-	120	-	60	-							
1696	"		14			"	"	"	126	-	84	-	42	-							
1697	äng		05			200	200	-	10	-	10	-	-								
	Transp.	2	46	255	78				2179	-	1456	-	723	-	211914	-	141191	-	70723	-	12731

1	2	3	4	5	6	7	8	9	10	11	12	13	14	15	16	17	18	19	20	21	22
	Transp.	2	46	255	78				2179	-	1436	-	723	-	21194	-	141191	-	70723	-	[illegible]
1698	åker		09			900	600	300	81	-	54	-	27	-							
1700	äng		05			200	200	-	10	-	10	-	-								
1702	åker		40			900	600	300	360	-	240	-	120	-							
1703	"		46			"	"	"	414	-	276	-	138	-							
1704	"		45			"	"	"	405	-	270	-	135	-							
1705	"		24			"	"	"	216	-	144	-	72	-							
1709a	"		03			"	"	"	27	-	18	-	9	-							
1710a	"		02			"	"	"	18	-	12	-	6	-							
1717	"		34			"	"	"	306	-	204	-	102	-							
1718	"		41			"	"	"	369	-	246	-	123	-							
1724	"		34			"	"	"	306	-	204	-	102	-							
1725	"		41			"	"	"	369	-	246	-	123	-							
1726	"		40			"	"	"	360	-	240	-	120	-							
1727	"		50			"	"	"	450	-	300	-	150	-							
1728	"		57			"	"	"	513	-	342	-	171	-							
1729	"		50			"	"	"	450	-	300	-	150	-							
1730	"		44			"	"	"	396	-	264	-	132	-							
1733	"		40			"	"	"	360	-	240	-	120	-							
1734	"		60			"	"	"	540	-	360	-	180	-							
1734a	"		03			"	"	"	27	-	18	-	9	-							
1735	"		56			"	"	"	504	-	336	-	168	-							
1736	"		58			"	"	"	522	-	348	-	174	-							
1737	"		56			"	"	"	504	-	336	-	168	-							
1738	"		15			"	"	"	135	-	90	-	45	-							
1740	"		49			"	"	"	441	-	294	-	147	-							
1741	"		37			"	"	"	333	-	222	-	111	-							
1742	"		44			"	"	"	396	-	264	-	132	-							
1743	"		42			"	"	"	378	-	252	-	126	-							
1744	"		65			"	"	"	585	-	390	-	195	-							
1745	"		42			"	"	"	378	-	252	-	126	-							
1746	"		69	14	47	"	"	"	621	-	414	-	207	-	12953	-	8642	-	4311	-	[illegible]
BA 16 enl. Skomm Skrädderegård				9	35																
	Johan Andreasson																				
1709	åker		17			700	600	100	119	-	102	-	17	-							
	Transp.		17	270	25				119	-	102	-	17	-	224867	-	149833	-	75034	-	[illegible]

1	2	3	4	5	6	7	8	9	10	11	12	13	14	15	16	17	18	19	20	21	22
	Transp.		17	27025					119	-	102	-	17	-	224867	-	149833	-	75034	-	13,807
1710	åker		07			700	600	100	49	-	42	-	7	-							
1711	"		08			"	"	"	56	-	48	-	8	-							
1712	"		44			"	"	"	308	-	264	-	44	-							
1713	"		42			"	"	"	294	-	252	-	42	-							
1714	"		14			"	"	"	98	-	84	-	14	-							
1747	"		54			900	600	300	486	-	324	-	162	-							
1748	"		56			"	"	"	504	-	336	-	168	-							
1752	"		81			"	"	"	729	-	486	-	243	-							
1754	"		97			"	"	"	873	-	582	-	291	-							
1756	"		64			"	"	"	576	-	384	-	192	-							
1757	"		92			800	600	200	736	-	552	-	184	-							
1758	"		91			"	"	"	728	-	546	-	182	-							
1759	"		47			"	"	"	376	-	282	-	94	-							
1761	"		42			"	"	"	336	-	252	-	84	-							
1762	"		22			"	"	"	176	-	132	-	44	-							
1765	"		44			"	"	"	352	-	264	-	88	-							
1766	"		51			"	"	"	408	-	306	-	102	-							
1767	"		40			"	"	"	320	-	240	-	80	-							
1768	"		50			"	"	"	400	-	300	-	100	-							
1769	"		66			900	600	300	594	-	396	-	198	-							
1770	"		60			"	"	"	540	-	360	-	180	-							
1771	"		59			"	"	"	531	-	354	-	177	-							
1771a	"		60			"	"	"	540	-	360	-	180	-							
1772	"		54			"	"	"	486	-	324	-	162	-							
1774	"		55			"	"	"	495	-	330	-	165	-							
1775	"		61			"	"	"	549	-	366	-	183	-							
1776	"		78			"	"	"	702	-	468	-	234	-							
1777	"		75			"	"	"	675	-	450	-	225	-							
1778	"		65			"	"	"	585	-	390	-	195	-							
1779	"		73			"	"	"	657	-	438	-	219	-							
1780	"		72	1741		"	"	"	648	-	432	-	216	-	14926	-	10446	-	4480	=	0,807
BB 3/120 mtl. Hämman Skriftlantjänst 39																					
A. J. V. Andersson																					
1848a	åker		04			600	600	-	24	-	24	-	-								
	Transp.		04	28766					24	-	24	-	-		239793	-	160279	-	79514	-	14,314

1	2	3	4	5	6	7	8	9	10	11	12	13	14	15	16	17	18	19	20	21	22
	Transp.		04	287	66				24	-	24	-	-		299792	-	160279	-	79514	-	1491
1822	åker		21			700	600	100	147	-	126	-	21	-							
1823	"		22			"	"	"	154	-	132	-	22	-							
1824	"		25			"	"	"	175	-	150	-	25	-							
1825	"		36			"	"	"	252	-	216	-	36	-							
1827	"		33			"	"	"	231	-	198	-	33	-							
1828	"		41	1	82	"	"	"	287	-	246	-	41	-	12 70	-	1092	-	178	-	0 05
BD. B E 1/4 mtl. Ihlmn 1/1																					
	Johan Andersson																				
1782	äng		49			300	200	100	147	-	98	-	49	-							
1783	åker		20			600	500	100	120	-	100	-	20	-							
1784	"		16			"	"	"	96	-	80	-	16	-							
1786	"		24			"	"	"	144	-	120	-	24	-							
1787	"		24			"	"	"	144	-	120	-	24	-							
1788	äng		30			300	300	-	90	-	90	-	-								
1789	åker		29			600	500	100	174	-	145	-	29	-							
1790	"		14			"	"	"	84	-	70	-	14	-							
1791	"		17			"	"	"	102	-	85	-	17	-							
1792	"		24			"	"	"	144	-	120	-	24	-							
1794	"		26			"	"	"	156	-	130	-	26	-							
1795	"		25			"	"	"	150	-	125	-	25	-							
1796	"		24			"	"	"	144	-	120	-	24	-							
1797	"		25			"	"	"	150	-	125	-	25	-							
1798	"		20			"	"	"	120	-	100	-	20	-							
1799	"		22			"	"	"	132	-	110	-	22	-							
1800	"		21			"	"	"	126	-	105	-	21	-							
1801	"		49			"	"	"	294	-	245	-	49	-							
1802	"		17			"	"	"	102	-	85	-	17	-							
1803	"		20			"	"	"	120	-	100	-	20	-							
1804	"		19			"	"	"	114	-	95	-	19	-							
1805	"		24			"	"	"	144	-	120	-	24	-							
1806	"		05			"	"	"	30	-	25	-	5	-							
1807	"		06			"	"	"	36	-	30	-	6	-							
1809	äng		01			300	200	-	2	-	2	-	-								
1810	åker		40			600	500	100	240	-	200	-	40	-							
	Transp.		591	289	48				3305	-	2745	-	560	-	241063	-	161371	-	79692	-	1491

1	2	3	4	5	6	7	8	9	10	11	12	13	14	15	16	17	18	19	20	21	22
	Transp.	5	91	289	48				3305	-	2745	-	560	-	241063	-	161371	-	79692	-	14346
1811	åker		24			600	500	100	144	-	120	-	24	-							
1812	"		36			"	"	"	216	-	180	-	36	-							
1813	"		36			"	"	"	216	-	180	-	36	-							
1814	"		24			"	"	"	144	-	120	-	24	-							
1815	"		11			"	"	"	66	-	55	-	11	-							
1830	"		42			"	"	"	252	-	210	-	42	-							
1831	"		37			"	"	"	222	-	185	-	37	-							
1832	"		23			"	"	"	138	-	115	-	23	-							
1833	"		43			"	"	"	258	-	215	-	43	-							
1834	trovunn	3	79			200	100	100	758	-	379	-	379	-							
1838	åker		80			500	400	100	400	-	320	-	80	-							
1839	"		86			800	600	200	688	-	516	-	172	-							
1840	"		65			900	600	300	585	-	390	-	195	-							
1841	"		81			"	"	"	729	-	486	-	243	-							
1842	"		81			"	"	"	729	-	486	-	243	-							
1843	"		78			"	"	"	702	-	468	-	234	-							
1844	"		90			"	"	"	810	-	540	-	270	-							
1845	"		67			"	"	"	603	-	402	-	201	-							
1846	"		68			"	"	"	612	-	408	-	204	-							
1847	"		71			"	"	"	639	-	426	-	213	-							
1848	"		35			800	600	200	280	-	210	-	70	-							
1849	"		35			"	"	"	280	-	210	-	70	-							
1857	"		35			900	600	300	315	-	210	-	105	-							
1852	"		35			"	"	"	315	-	210	-	105	-							
1853	"		94			"	"	"	846	-	564	-	282	-							
1854	"		102			"	"	"	918	-	612	-	306	-							
1855	"		89	24	38	"	"	"	801	-	534	-	267	-	15971	-	11496	-	4475	-	906
	BF 1/32 mtl. Trädholmen 12																				
	Efraim Karlsson																				
1856	trovunn	2	68			200	100	100	536	-	268	-	268	-							
1857	åker		38			900	600	300	342	-	228	-	114	-							
1858	"		33			"	"	"	297	-	198	-	99	-							
1860	"		23			"	"	"	207	-	138	-	69	-							
1861	"		27			"	"	"	243	-	162	-	81	-							
	Transp.	3	89	31	386				1625	-	994	-	631	-	257034	-	172867	-	84167	-	15152

1	2	3	4	5	6	7	8	9	10	11	12	13	14	15	16	17	18	19	20	21	22
	vämp.	3	89	313	86				1625	-	994	-	631	-	257034	-	12867	-	84167	-	1692
1862	åker		60	4	49	910	600	300	540	-	360	-	180	-	2165	-	1357	-	811	-	146
	BG 3/32 mtl. Kädeholmen	13																			
	C. V. Lundblad																				
			15						15/12		15/12		14								
1863	åker		62			800	600	200	496	-	372	-	124	-							
1865	"		06			"	"	"	48	-	36	-	12	-							
1866	"		14			"	"	"	112	-	84	-	28	-							
1867	"		28			"	"	"	224	-	168	-	56	-							
1868	"		39			"	"	"	312	-	234	-	78	-							
1869	"		40			"	"	"	320	-	240	-	80	-							
1870	"		31			"	"	"	248	-	186	-	62	-							
1871	"		49			700	600	100	343	-	294	-	49	-							
1874	"		63			600	500	100	378	-	315	-	63	-							
1875	"		39			800	600	200	312	-	234	-	78	-							
1876	"		40			"	"	"	320	-	240	-	80	-							
1877	"		55			900	600	300	495	-	330	-	165	-							
1878	"		58			"	"	"	522	-	348	-	174	-							
1879	"		56			"	"	"	504	-	336	-	168	-							
1880	"		51			"	"	"	459	-	306	-	153	-							
1881	"		32			"	"	"	288	-	192	-	96	-							
1882	"		46			"	"	"	414	-	276	-	138	-							
1883	"		63			"	"	"	567	-	378	-	189	-							
1885	äng		49			500	300	200	245	-	147	-	98	-							
1887	åker		19			900	600	300	171	-	114	-	57	-							
1888	"		52			"	"	"	468	-	312	-	156	-							
1891	"		60			800	600	200	480	-	360	-	120	-							
1892	"		58			"	"	"	464	-	348	-	116	-							
1893	"		50			"	"	"	400	-	300	-	100	-							
1894	"		47			"	"	"	376	-	282	-	94	-							
1895	"		48			"	"	"	384	-	288	-	96	-							
1897	"		42			700	600	100	294	-	252	-	42	-							
1898	"		25			"	"	"	175	-	150	-	25	-							
1899	"		59			"	"	"	413	-	354	-	59	-							
1900	äng		09			300	300	-	27	-	27	-	-								
1901	"		20			"	"	-	60	-	60	-	-								
	Summa	13	10	318	35				1219	-	7563	-	2756	-	259199	-	174221	-	84978	-	1539

1	2	3	4	5	6	7	8	9	10	11	12	13	14	15	16	17	18	19	20	21	22
	Transp.	13	10	318	35				1039	-	7563	-	2756	-	259199	-	174221	-	84978	-	15298
1902	åker		57			700	600	100	399	-	342	-	57	-							
1903	"		86			"	"	"	602	-	516	-	86	-							
1904	"	1	10			"	"	"	770	-	660	-	110	-							
1905	"		32			"	"	"	224	-	192	-	32	-							
1909	"		51			800	600	200	408	-	306	-	102	-							
1910	"		45			"	"	"	360	-	270	-	90	-							
1911	"		54			"	"	"	432	-	324	-	108	-							
1912	"		49			"	"	"	392	-	294	-	98	-							
1913	"		38			"	"	"	304	-	228	-	76	-							
1914	"		18			"	"	"	144	-	108	-	36	-							
1916	"		15			"	"	"	120	-	90	-	30	-							
1917	"		39			"	"	"	312	-	234	-	78	-							
1918	"		48			"	"	"	384	-	288	-	96	-							
1919	"		47			"	"	"	376	-	282	-	94	-							
1920	"		50			"	"	"	400	-	300	-	100	-							
1921	åker		25	20	74	200	200	—	100	-	100	-	—		16546	-	12097	-	3949	-	0711
	BH Ölsjöbyn																				
	Alfred Hedberg																				
1924	åker		39			800	600	200	312	-	234	-	78	-							
1925	"		46			"	"	"	368	-	276	-	92	-							
1928	"		04			"	"	"	32	-	24	-	8	-							
1929	"		46			"	"	"	368	-	276	-	92	-							
1930	"		47			"	"	"	376	-	282	-	94	-							
1931	"		66			"	"	"	528	-	396	-	132	-							
1932	"		36			"	"	"	288	-	216	-	72	-							
1933	"		35			"	"	"	280	-	210	-	70	-							
1934	"		11			"	"	"	88	-	66	-	22	-							
1936	"		36			"	"	"	288	-	216	-	72	-							
1937	"		76	4	42	"	"	"	608	-	456	-	152	-	3536	-	2652	-	884	-	0189
	BJ Ölsjöbyn																				
	Frans Lefterberg																				
2074	åker		78			900	600	300	702	-	468	-	234	-							
2075	"		78			"	"	"	702	-	468	-	234	-							
	Transp.	1	56	343	37				1404	-	936	-	468	-	278781	-	188970	-	89811	-	16168

1	2	3	4	5	6	7	8	9	10	11	12	13	14	15	16	17	18	19	20	21	22
	Transp.	1	56	34	61				1404	-	936	-	468	-	278781	-	138970	-	89811	-	1,168
2076	åker		75			900	600	300	675	-	450	-	225	-							
2077	"		75			"	"	"	675	-	450	-	225	-							
2078	"		79			"	"	"	711	-	474	-	237	-							
2079	"		71			"	"	"	639	-	426	-	213	-							
2080	"		72			"	"	"	648	-	432	-	216	-							
2081	"		63			"	"	"	567	-	378	-	189	-							
2082	"		36			"	"	"	324	-	216	-	108	-							
2083	"		38			"	"	"	342	-	228	-	114	-							
2084	"		18	6	83	"	"	"	162	-	108	-	54	-	6147	-	4098	-	2049	-	0,361
	Hjördis nehm																				
	A 1/2 mtl. Hjördis Jakegården 21																				
	Henrik Fock																				
17	äng		12			700	400	300	84	-	48	-	36	-							
18	hagmark		50		62	600	400	200	300	-	200	-	100	-	384	-	248	-	136	-	0,02
	B 7/64 Hjördis Fugården 32																				
	Johan Jonsson																				
79	hagmark		19			600	400	200	114	-	76	-	38	-							
81	"		32			"	"	"	192	-	128	-	64	-							
82	äng		21			700	400	300	147	-	84	-	63	-							
83	åker		32			800	500	300	256	-	160	-	96	-							
84	hagmark		09			400	200	200	36	-	18	-	18	-							
86	äng		12			700	400	300	84	-	48	-	36	-							
87	åker		38			900	600	300	342	-	228	-	114	-							
89	äng (hagmark)	1	33			600	400	200	798	-	532	-	266	-							
91	åker		10			800	600	200	80	-	60	-	20	-							
92	äng (hagmark)		34			600	400	200	204	-	136	-	68	-							
93	"		41			"	"	"	246	-	164	-	82	-							
94	"		36			"	"	"	216	-	144	-	72	-							
97	äng		13			600	300	300	78	-	39	-	39	-							
98	"		15			"	"	"	90	-	45	-	45	-							
101	"		10			"	"	"	60	-	30	-	30	-							
102	"		05			"	"	"	30	-	15	-	15	-							
103	"		11			"	"	"	66	-	33	-	33	-							
	Transp.	4	71	350	96				3039	-	1910	-	1099	-	285312	-	138316	-	91996	-	4,56

1	2	3	4	5	6	7	8	9	10	11	12	13	14	15	16	17	18	19	20	21	22
	Transp.	4	71	35	096				3039	-	1940	-	1099	-	285312	-	193316	-	91996	-	16,582
104	äng		26			600	300	300	156	-	78	-	78	-							
110	åker	1	24			900	600	300	1116	-	744	-	372	-							
111	hagmark		13			400	200	200	52	-	26	-	26	-							
113	åker		29			900	600	300	261	-	174	-	87	-							
114	hagmark		16			400	200	200	64	-	32	-	32	-							
115	åker		05	6	84	900	600	300	415	-	30	-	15	-	4733	-	3024	-	1709	-	0,318
C	1/4 mtl. Gölvet Ändegården 81																				
	Axel Johansson och Theodor Johansson																				
139	hagmark		35			300	300	—	105	-	105	-	—								
140	äng		29			600	300	300	174	-	87	-	87	-							
141	"		29			"	"	"	174	-	87	-	87	-							
142	" (hagmark)	2	14			500	300	200	1070	-	642	-	428	-							
143	"		04			300	300	-	12	-	12	-	—								
144	åker		14			800	500	300	112	-	70	-	42	-							
145	"		17			"	"	"	136	-	85	-	51	-							
146	"		23			"	"	"	184	-	115	-	69	-							
147	"		18			"	"	"	144	-	90	-	54	-							
148	"		24			"	"	"	192	-	120	-	72	-							
149	"		15			"	"	"	120	-	75	-	45	-							
150	hagbr. äng		39	4	61	600	300	300	234	-	117	-	117	-	2657	-	1605	-	1052	-	0,189
D	1/6 mtl. Gölvet Tingården 58																				
	A. Hellgren																				
152	äng		09			300	300	—	27	-	27	-	—								
153	"		26			500	300	200	130	-	78	-	52	-							
154	"		18			"	"	"	90	-	54	-	36	-							
155	"		29			"	"	"	145	-	87	-	58	-							
157	åker		31			800	500	300	248	-	155	-	93	-							
158	"		31			"	"	"	248	-	155	-	93	-							
159	"		26			"	"	"	208	-	130	-	78	-							
160	"		16			"	"	"	128	-	80	-	48	-							
161	"		14			"	"	"	112	-	70	-	42	-							
162	"		09			"	"	"	72	-	45	-	27	-							
163	"		10			"	"	"	80	-	50	-	30	-							
	Transp.	2	19	36	241				1488	-	931	-	557	-	292702	-	197945	-	94757	-	17,059

1	2	3	4	5	6	7	8	9	10	11	12	13	14	15	16	17	18	19	20	21	22
	Transp.	2	19	362	41				1488	-	931	-	557	-	292702	-	197945	-	94757	-	17059
164	åker		16			800	500	300	128	-	80	-	48	-							
165	"		16			"	"	"	128	-	80	-	48	-							
166	"		19			"	"	"	152	-	95	-	57	-							
168	"		15			500	500	-	75	-	75	-	—								
169	"		33			"	"	-	165	-	165	-	-								
170	"		34			"	"	—	170	-	170	-	-								
171	äng		72			500	300	200	360	-	216	-	144	-							
172	"		53	4	77	"	"	"	265	-	159	-	106	-	2931	-	1971	-	960	-	0173
E 1/12 mtl. Johan Tugården 59																					
Lars Johansson sd.																					
175a	äng		09			200	200	-	18	-	18	-	-								
176	åker		23			500	500	-	115	-	115	-	-								
177	"		29			"	"	-	145	-	145	-	—								
180	"		67			700	500	200	469	-	335	-	134	-							
181	"		16			"	"	"	112	-	80	-	32	-							
182	"		17			"	"	"	119	-	85	-	34	-							
183	äng		04			200	200	-	8	-	8	-	-								
185	åker		28			900	600	300	252	-	168	-	84	-							
186	"		25			"	"	"	225	-	150	-	75	-							
187	"		25			"	"	"	225	-	150	-	75	-							
188	äng		17	2	50	300	200	100	21	-	14	-	7	-	1709	-	1268	-	441	-	0094
G 7/128 mtl. Johan Tugården 57																					
Axel Samuelsons sd.																					
196	åker		28			900	600	300	252	-	168	-	84	-							
197	"		29			"	"	"	261	-	174	-	87	-							
198	"		23			"	"	"	207	-	138	-	69	-							
200	"		19		99	"	"	"	171	-	114	-	57	-	891	-	594	-	297	-	0050
H Stramlägenhet åtorp																					
Anders Nilsgården																					
Ivar Johansson m. fl.																					
206a	äng		02		02	200	200	-	4	-	4	-	-	-	4	-	4	-	—		
	Transp.			37	069										298237	-	201762	-	96455	-	17361

1	2	3	4	5	6	7	8	9	10	11	12	13	14	15	16	17	18	19	20	21	22
	Vamp.			370	69										29823	-	201782	-	96455	-	17364
F	2/128 mtl. Gårds Tingsäden		56																		
	Oskar Ford																				
190	åker		85			800	600	200	680	-	510	-	170	-							
191	"		07			"	"	"	56	-	42	-	14	-							
192	"		15			"	"	"	120	-	90	-	30	-							
195	"		27	1	34	900	600	300	243	-	162	-	81	-	1099	-	804	-	295	-	0054
K	1/2 mtl. Stugn/Ronneberg		11																		
	Alfred Fredriksson																				
281	hagmark	1	01			400	200	200	404	-	202	-	202	-							
282	åker		49			900	600	300	441	-	294	-	147	-							
284	"		60			"	"	"	540	-	360	-	180	-							
285	hagmark		07			300	200	100	21	-	14	-	7	-							
286	"		31			"	"	"	93	-	62	-	31	-							
287	åker		66			900	600	300	594	-	396	-	198	-							
373	"		34			"	"	"	306	-	204	-	102	-							
374	"		46			"	"	"	414	-	276	-	138	-							
376	"		16			"	"	"	144	-	96	-	48	-							
377	"		05			"	"	"	45	-	30	-	15	-							
379	äng		16			600	300	300	96	-	48	-	48	-							
380	åker		13			900	600	300	117	-	78	-	39	-							
381	vägb. äng		75			400	200	200	300	-	150	-	150	-							
382	åker	1	76			900	600	300	1584	-	1056	-	528	-							
383	"	2	14			"	"	"	1926	-	1284	-	642	-							
384	"	1	34			"	"	"	1106	-	704	-	402	-							
395	"		04			"	"	"	36	-	24	-	12	-							
396	"	1	41			"	"	"	1269	-	846	-	423	-							
397	"		91			"	"	"	819	-	546	-	273	-							
398	"		94			"	"	"	846	-	564	-	282	-							
400	"		32			"	"	"	288	-	192	-	96	-							
401	"		25	14	30	"	"	"	225	-	150	-	75	-	11614	-	7576	-	4038	-	0727
Ka	1/4 mtl. Stugn/Ronneberg		23																		
	Alfred Fredriksson																				
282a	åker		38			900	600	300	342	-	228	-	114	-							
	Vamp.		38	386	33				342	-	228	-	114	-	310950	-	210162	-	100788	-	18145

1	2	3	4	5	6	7	8	9	10	11	12	13	14	15	16	17	18	19	20	21	22
	Transp.		38	386	33				342	-	228	-	114	-	310950	-	210162	-	100788	-	18,44
284a	åker		42			900	600	300	378	-	252	-	126	-							
372	"		43			"	"	"	387	-	258	-	129	-							
373a	"		48			"	"	"	432	-	288	-	144	-							
374a	"		23	1	94	"	"	"	207	-	138	-	69	-	1746	-	1164	-	582	-	0,105
	L 1/4 mtl. Skogen (Ansökning)		23																		
	Carl Samuelsson																				
305a	åker		83			900	600	300	747	-	498	-	249	-							
308	"		22			"	"	"	198	-	132	-	66	-							
309	betesmark		64			600	400	200	384	-	256	-	128	-							
310	åker		105			"	"	"	630	-	420	-	210	-							
312	"		53			"	"	"	318	-	212	-	106	-							
313	"		79			"	"	"	474	-	316	-	158	-							
314	"		57			"	"	"	342	-	228	-	114	-							
315	"		55			"	"	"	330	-	220	-	110	-							
384	"		56			"	"	"	336	-	224	-	112	-							
385	"		70			"	"	"	420	-	280	-	140	-							
386	"		125			"	"	"	750	-	500	-	250	-							
388	äng		07			600	300	300	42	-	21	-	21	-							
389	betesmark		11			200	200	-	22	-	22	-	-	-							
390	äng		23			400	200	200	92	-	46	-	46	-							
391	åker		47			900	600	300	423	-	282	-	141	-							
392	"		08	8	65	"	"	"	72	-	48	-	24	-	5580	-	3705	-	1875	-	0,33
	L a Skogen Grisbäck																				
	Carl Samuelsson																				
304	åker		128			900	600	300	1152	-	768	-	384	-							
305	"		86			"	"	"	774	-	516	-	258	-							
306	"		38			"	"	"	342	-	228	-	114	-							
306a	"		08	2	60	"	"	"	72	-	48	-	24	-	2340	-	1560	-	780	-	0,14
	N 1/4 mtl. Skogen Ansökning		22																		
	Johan Lindbergs d. ö. Alexander Lindberg																				
403	betesmark		23			200	200	-	46	-	46	-	-	-							
404	åker		95			900	600	300	855	-	570	-	285	-							
	Transp.		118	399	52				901	-	616	-	285	-	320616	-	216591	-	104025	-	18,7

1	2	3	4	5	6	7	8	9	10	11	12	13	14	15	16	17	18	19	20	21	22
	Transp.	1	18	399	52				901	-	616	-	285	-	320616	-	211691	-	184025	-	187,28
413	åker		32			900	600	300	288	-	192	-	96	-							
414	"		24			"	"	"	216	-	144	-	72	-							
416 b	kvarn		02			200	200	—	4	-	4	-	-								
416 e	åker		01			800	600	200	8	-	6	-	2	-							
416 a	"	1	05			900	600	300	945	-	630	-	315	-							
426 a	"		06			800	600	200	48	-	36	-	12	-							
427 a	"		01			"	"	"	8	-	6	-	2	-							
428	"		86			900	600	300	774	-	516	-	258	-							
430	"		58			"	"	"	522	-	348	-	174	-							
431	"		64			"	"	"	576	-	384	-	192	-							
432	"		41			"	"	"	369	-	246	-	123	-							
433	"		31			"	"	"	279	-	186	-	93	-							
434	"		12	5	81	"	"	"	108	-	72	-	36	-	5046	-	3386	-	1660	-	0,299
	N Ekelund																				
	Johan Lindbergs ed. och Alexander Lindberg																				
424	åker		96			900	600	300	864	-	576	-	288	-							
425	"		85			"	"	"	765	-	570	-	255	-							
426	"		81			"	"	"	729	-	486	-	243	-							
427	"		51			"	"	"	459	-	306	-	153	-							
428 a	"		18			"	"	"	162	-	108	-	54	-							
429	skog		52	3	83	400	200	200	208	-	104	-	104	-	3187	-	2090	-	1097	-	0,197
	O 3/16 mtl. Backen																				
	Gustaf Andersson																				
437	åker		40			900	600	300	360	-	240	-	120	-							
438	"		35			"	"	"	315	-	210	-	105	-							
439	"		58			"	"	"	522	-	348	-	174	-							
440	"		85	2	18	"	"	"	765	-	570	-	255	-	1962	-	1308	-	654	-	0,118
	P 3/32 mtl. Backen																				
	Gustaf Andersson																				
441	åker		47			800	600	200	376	-	282	-	94	-							
442	skog		30			400	200	200	120	-	60	-	60	-							
443	åker		23			800	600	200	184	-	138	-	46	-							
	Transp.	1	00	41	34				680	-	480	-	200	-	330811	-	223375	-	107436	-	19,342

1	2	3	4	5	6	7	8	9	10	11	12	13	14	15	16	17	18	19	20	21	22
	Transp.	1	00	411	34				680	-	480	-	200	-	330811	-	223375	-	107436	-	19342
444	kortaz		21	1	21	200	200	-	42	-	42	-	-		722	-	522	-	200	-	0036
	S 3/32 mtl. Backar 16																				
	F O Andersson																				
445	åker		87			800	600	200	696	-	522	-	174	-							
446	äng		14			300	200	100	42	-	28	-	14	-							
447	åker		30	1	31	800	600	200	240	-	180	-	60	-	978	-	730	-	248	-	0043
	R Skogen																				
	Johan Lindbergs dt. och Alexander Lindberg																				
449	åker		02			500	500	-	10	-	10	-	-								
450	"		13		15	"	"	-	65	-	65	-	-		75	-	75	-	-		
	S 3/16 mtl. Backar 12																				
	Oskar Pierson																				
459	äng		18			300	200	100	54	-	36	-	18	-							
460	åker		06			500	400	100	30	-	24	-	6	-							
463	"		20			900	600	300	180	-	120	-	60	-							
464	"		33			"	"	"	297	-	198	-	99	-							
465	"		47			"	"	"	423	-	282	-	141	-							
466	"		51			"	"	"	459	-	306	-	153	-							
467	kortaz		01	1	76	"	"	"	9	-	6	-	3	-	1452	-	972	-	480	-	0,086
	T 3/16 mtl. Backar 17																				
	Edvin Bäckström																				
453	åker		13			500	500	-	65	-	65	-	-								
454	"		04			"	"	-	20	-	20	-	-								
455	"		07			600	500	100	42	-	35	-	7	-							
456	"		45			"	"	"	270	-	225	-	45	-							
457	"		15		84	"	"	"	90	-	75	-	15	-	487	-	420	-	67	-	0,00
	Ol 3/16 mtl. Strömsvalla 16																				
	August Andersson																				
467a	åker		07			600	500	100	42	-	35	-	7	-							
468	"		24			"	"	"	144	-	120	-	24	-							
	Transp.		31	41	61				186	-	155	-	31	-	334325	-	226094	-	108431	-	19,58

1	2	3	4	5	6	7	8	9	10	11	12	13	14	15	16	17	18	19	20	21	22
	Transp.		31	416	61				186	-	155	-	31	-	334625	-	226094	-	108431	-	19521
469	åker		34			600	500	100	204	-	170	-	34	-							
470	"		03			500	500	-	15	-	15	-	-								
473	"		16			600	500	100	60	-	50	-	10	-							
474	"		79			800	600	200	632	-	474	-	158	-							
476	"		71			"	"	"	568	-	426	-	142	-							
468a	"		91			900	600	300	819	-	546	-	273	-							
469a	"	1	07			"	"	"	963	-	642	-	321	-							
470a	"	1	61			"	"	"	1449	-	966	-	483	-							
471a	"		45			"	"	"	225	-	150	-	75	-							
472a	äng		07			300	200	100	21	-	14	-	7	-							
473a	"		35			"	"	"	105	-	70	-	35	-							
474a	"		35			"	"	"	105	-	70	-	35	-							
475a	"		27	7	16	"	"	"	81	-	54	-	27	-	5433	-	3802	-	1631	-	0,293
	V 1/32 mtl. Immavalla 112																				
	Maria Hedberg																				
485	åker		58			900	600	300	522	-	348	-	174	-							
487	äng		03		61	300	200	100	9	-	6	-	3	-	531	-	354	-	177	-	0,032
	X 1/32 mtl. Immavalla 113																				
	Anders Johanssons ed.																				
488	äng		14			400	200	200	56	-	28	-	28	-							
489	åker		36			900	600	300	324	-	216	-	108	-							
490	"		44		74	"	"	"	216	-	144	-	72	-	596	-	388	-	208	-	0,038
	Af 39/120 Immavalla 114																				
	Sanfrid Jonsson																				
493	äng		10			300	200	100	30	-	20	-	10	-							
494	åker	1	04			900	600	300	936	-	624	-	312	-							
495	"		54	1	68	800	600	200	432	-	324	-	108	-	1398	-	968	-	430	-	0,077
	Z 13/480 mtl. Immavalla 116																				
	Sanfrid Jonsson																				
494a	åker		11			900	600	300	99	-	66	-	33	-							
495a	"		08		19	800	600	200	64	-	48	-	16	-	163	-	114	-	49	-	0,009
	Transp.		426	99											342646	-	231720	-	110926	-	19,970

1	2	3	4	5	6	7	8	9	10	11	12	13	14	15	16	17	18	19	20	21	22
	Transp.			426	99										342646	-	231720	-	116926	-	19,970
	A° 13/960 mtl. Immavalla			118																	
	Karl Lundahl																				
496a	åker		05			800	600	200	40	-	30	-	10	-							
498a	"		03			900	600	300	27	-	18	-	9	-							
499a	äng		02			400	200	200	8	-	4	-	4	-							
500a	åker		05		15	900	600	300	45	-	30	-	15	-	120	-	82	-	38	-	0,007
	A'' 13/480 mtl. Immavalla			117																	
	Karl Lundahl																				
496	åker		05			800	600	200	40	-	30	-	10	-							
498	"		03			900	"	300	27	-	18	-	9	-							
499	äng		03			400	200	200	12	-	6	-	6	-							
500	åker		04		15	900	600	300	36	-	24	-	12	-	115	-	78	-	37	-	0,007
	B 13/960 mtl. Immavalla			13																	
	Karl Johansson																				
501	åker		20			900	600	300	180	-	120	-	60	-							
502	äng		10			400	200	200	40	-	20	-	20	-							
503	åker		59			900	600	300	531	-	354	-	177	-							
505	"		24	1	13	800	600	200	192	-	144	-	48	-	943	-	638	-	305	-	0,054
	AA 17/480 mtl. Immavalla			11																	
	Sanfrid Ram																				
506	åker		25			800	600	200	200	-	150	-	50	-							
508	"		49			900	600	300	441	-	294	-	147	-							
509	"		44			"	"	"	396	-	264	-	132	-							
510	"	1	57			"	"	"	1359	-	906	-	453	-							
511	äng		14			400	200	200	56	-	28	-	28	-							
512	åker		14	2	97	900	600	300	126	-	84	-	42	-	2578	-	1726	-	852	-	0,152
	AB 17/480 mtl. Immavalla			10																	
	Herman Jonsson																				
513	åker		39			900	600	300	351	-	234	-	117	-							
514	"		40			800	600	200	320	-	240	-	80	-							
515	"		50			"	"	"	400	-	300	-	100	-							
	Transp.	1	29	431	39				1071	-	774	-	297	-	346402	-	234244	-	112158	-	20,190

1	2	3	4	5	6	7	8	9	10	11	12	13	14	15	16	17	18	19	20	21	22
	Transp.	1	29	491	39				1071	-	774	-	297	-	346402	-	234244	-	112158	-	20190
516	åker		38			800	600	200	304	-	228	-	76	-							
517	äng		11	1	78	400	200	200	44	-	22	-	22	-	1419	-	1024	-	395	-	0,072
	AC 1/16 mtl. Hammavalta		19																		
	Anders Johanssons kl.																				
518	äng		99			600	300	300	594	-	297	-	297	-							
519	åker		36	1	35	900	600	300	324	-	216	-	108	-	918	-	513	-	405	-	0,073
	AD 1/16 mtl. Hammavalta		18																		
	Aug. Karlsson																				
520	äng		09			400	200	200	36	-	18	-	18	-							
521	åker		38			900	600	300	342	-	228	-	114	-							
522	"		47			"	"	"	423	-	282	-	141	-							
523	"		15			"	"	"	135	-	90	-	45	-							
524	"		20	1	29	"	"	"	180	-	120	-	60	-	1116	-	738	-	378	-	0,068
	AE Gilvad Trymansgården (soldatbyn)																				
526	åker		07			500	500	-	35	-	35	-	-								
527	"		06			"	"	-	30	-	30	-	-								
528	"		19			"	"	-	95	-	95	-	-								
529	"		13			"	"	-	65	-	65	-	-								
530	"		14			"	"	-	70	-	70	-	-								
531	"		03			"	"	-	15	-	15	-	-								
532	"		09			"	"	-	45	-	45	-	-								
533	"		14			"	"	-	70	-	70	-	-								
534	"		08			"	"	-	40	-	40	-	-								
535	"		06			"	"	-	30	-	30	-	-								
536	"		16			"	"	-	80	-	80	-	-								
537	"		15			"	"	-	75	-	75	-	-								
538	"		16			"	"	-	80	-	80	-	-								
539	"		08			"	"	-	40	-	40	-	-								
540	"		04			"	"	-	20	-	20	-	-								
541	"		17			"	"	-	85	-	85	-	-								
542	"		16			"	"	-	80	-	80	-	-								
	Transp.	1	9	435	81				955	-	955	-			349855	-	236519	-	113336	-	20403

1	2	3	4	5	6	7	8	9	10	11	12	13	14	15	16	17	18	19	20	21	22
	Transp.	1	91	435	81				955	-	955	-	-		349855	-	236519	-	113336	-	20403
543	åker		08			500	500	-	40	-	40	-	-								
544	"		03			"	"	-	15	-	15	-	-								
545	"		16			"	"	-	80	-	80	-	-								
548	"		01			"	"	-	5	-	5	-	-								
549	"		05			"	"	-	25	-	25	-	-								
550	"		21			"	"	-	105	-	105	-	-								
551	"		12			"	"	-	60	-	60	-	-								
552	"		27	2	81	"	"	-	120	-	120	-	-		1405	-	1405	-	-		
	A.F. Göran Lyckman arr. Oskar Göllind																				
579	åker		32			900	600	300	288	-	192	-	96	-							
579a	äng		19			400	200	200	76	-	38	-	38	-							
580	"		11			"	"	"	44	-	22	-	22	-							
581	hostaz		20			200	200	-	40	-	40	-	-								
582	äng		13			400	200	200	52	-	26	-	26	-							
584	åker		08			900	600	300	72	-	48	-	24	-							
585	"		20			"	"	"	180	-	120	-	60	-							
586	"		17	1	40	"	"	"	153	-	102	-	51	-	905	-	588	-	317	-	0,057
	A.G. 7/64 mtl. Göran Lyngåsen[52] Johan Jonsson																				
587	åker		37			900	600	300	333	-	222	-	111	-							
588	"		02		39	500	500	-	10	-	10	-	-		343	-	232	-	111	-	0,020
	A.H.-A.O. 7/128 Göran Lyngåsen[51] Oskar Fors																				
592	åker		10			900	600	300	90		60	-	30	-							
601d	hostaz		15		25	200	200	-	30	-	30	-	-		120	-	90	-	30	-	0,000
	A.J.+A.N. 1/32-7/128 Göran Lyngåsen[55,55a] Axel Samuelsson arr.																				
593	åker		12			900	600	300	108	-	72	-	36	-							
601e	hostaz		21		33	200	200	-	42	-	42	-	-	-	150	-	114	-	36	-	0,006
	Transp.			440	99										352778	-	238948	-	113830	-	20491

1	2	3	4	5	6	7	8	9	10	11	12	13	14	15	16	17	18	19	20	21	22
	Transp.			440	99										352778	-	238948	-	113830	-	20491
	A K 1/12 mtl. Göteryd Tuzgården 59																				
	Lars Johanssons st.																				
596	åker		18		18	900	600	300	162	-	108	-	54	-	162	-	108	-	54	-	0,010
	A L 1/6 mtl. Göteryd Tuzgården 58																				
	A. Hellgren																				
597	åker		13			900	600	300	117	-	78	-	39	-							
599	"		40			"	"	"	360	-	240	-	120	-							
600	"		13			600	500	100	78	-	65	-	13	-							
601a	bortag		20		86	200	200	-	40	-	40	-	—		595	-	423	-	172	-	0,031
	A M 1/12 mtl. Göteryd Tuzgården 59																				
	Lars Johanssons st.																				
601b	bortag		26		26	200	200	-	52	-	52	-	—	-	52	-	52	-	—	-	—
	A P 1/8 mtl. Göteryd Ingemarsgården 91																				
	Kristina Andersson																				
610	åker		39			900	600	300	351	-	234	-	117	-							
611	"		10		49	"	"	"	90	-	60	-	30	-	441	-	294	-	147	-	0,026
	A S 1/4 mtl. Göteryd Ingemarsgården 94																				
	Amandus Gustafsson																				
613	äng		05			200	200	-	10	-	10	-	—	-							
614	åker		31			800	600	200	248	-	186	-	62	-							
615	bortag		04			200	200	-	8	-	8	-	—	-							
618	åker		18			900	600	300	162	-	108	-	54	-							
619	"		31		89	"	"	"	279	-	186	-	93	-	707	-	498	-	209	-	0,038
	A R 1/6 mtl. Göteryd Ingemarsgården 98																				
	Alexander Mattsson																				
620	åker		41			900	600	300	369	-	246	-	123	-							
623	"		10			800	600	200	80	-	60	-	20	-							
624	bortag		06		57	200	200	-	12	-	12	-	—	-	461	-	318	-	143	-	0,026
	Transp.			444	24										355196	-	240641	-	114555	-	20622

1	2	3	4	5	6	7	8	9	10	11	12	13	14	15	16	17	18	19	20	21	22
	Transp.			444	24										355196	-	240641	-	114555	-	20,682
	A S 1/12 mtl. Johan Ingemarsgården 92																				
	Kristina Andersson																				
625	hvetaz		03			200	200	-	6	-	6	-	-								
626	åker		06			800	600	200	48	-	36	-	12	-							
629	"		28		37	900	600	300	252	-	168	-	84	-	306	-	210	-	96	-	0,017
	A T 1/4 mtl. Johan Ingemarsgården 93																				
	Johan Andersson																				
630	åker		65			900	600	300	585	-	390	-	195	-							
633	"		32			800	600	200	256	-	192	-	64	-							
634	hvetaz		06	1	03	200	200	-	12	-	12	-	-	-	853	-	594	-	259	-	0,047
	A U 1/8 mtl. Johan Ingemarsgården 92																				
	Axel Johansson och Theodor Johansson																				
635a	åker		17			800	600	200	136	-	102	-	34	-							
639a	"		31		48	900	600	300	279	-	186	-	93	-	415	-	288	-	127	-	0,023
	A V 1/4 mtl. Johan Andersgården 81																				
	Axel Johansson och Theodor Johansson																				
635	åker		72			800	600	200	576	-	432	-	144	-							
638	hvetaz		23			200	200	-	46	-	46	-	-	-							
639	åker		40			900	600	300	360	-	240	-	120	-							
640	"		15			"	"	"	135	-	90	-	45	-							
641	"		42	1	92	"	"	"	378	-	252	-	126	-	1495	-	1060	-	435	-	0,079
	A X 3/16 mtl. Johan Andersgården 37																				
	Johannes Andersson																				
642	hvetaz		03			200	200	-	6	-	6	-	-								
643	åker		15			900	600	300	135	-	90	-	45	-							
644	äng		08			400	200	200	32	-	16	-	16	-							
645	åker		02			800	600	200	16	-	12	-	4	-							
648	"		22		50	"	"	"	176	-	132	-	44	-	365	-	256	-	109	-	0,019
				447	54										358680	-	243049	-	115581	-	20,850

1	2	3	4	5	6	7	8	9	10	11	12	13	14	15	16	17	18	19	20	21	22
	2 Transp.			448	54										358630	-	243049	-	115581	-	20,807
	A Af 1/8 mtl. Åkerp Smedgården 310																				
	Alfred Ekström																				
649	åker		13			800	600	200	104	-	78	-	26	-							
651a	"		02			"	"	"	16	-	12	-	4	-							
655a	"		13			900	600	300	117	-	78	-	39	-							
658a	hvetaz		02		36	200	200	-	4	-	4	-	-	-	2411	-	172	-	69	-	0,012
	2																				
	A Z 3/16 mtl. Åkerp Smedgården 38																				
	Lovisa Johansson																				
650	åker		33			800	600	200	264	-	198	-	66	-							
651	"		12			"	"	"	96	-	72	-	24	-							
654	"		02			"	"	"	16	-	12	-	4	-							
655b	"		12			900	600	300	108	-	72	-	36	-							
58b	hvetaz		02		61	200	200	-	4	-	4	-	-	-	488	-	358	-	130	-	0,023
	2																				
	A Å 1/16 Åkerp Smedgården 39																				
	Karl Krist																				
653	åker		03			800	600	200	24	-	18	-	6	-							
653b	"		02			"	"	"	16	-	12	-	4	-							
656	äng		06			400	200	200	24	-	12	-	12	-							
657	åker		45			900	600	300	225	-	150	-	75	-							
658c	hvetaz		05		41	200	200	-	10	-	10	-	-	-	299	-	202	-	97	-	0,018
	2																				
	A Å 3/32 mtl. Åkerp Smedgården 34																				
	Alexander Månsson																				
659a	hvetaz		13			200	200	-	26	-	26	-	-								
662a	åker		11			800	600	200	88	-	66	-	22	-							
666a	"		14		38	"	"	"	112	-	84	-	28	-	226	-	176	-	50	-	0,009
	2																				
	A Ö 5/36 + 1/9 mtl. Åkerp Skräddargården 243																				
	Alexander Månsson																				
659	hvetaz		56			200	200	-	112	-	112	-	-								
660	åker		23			800	600	200	184	-	138	-	46	-							
661	"		23			"	"	"	184	-	138	-	46	-							
662	"		40			"	"	"	320	-	240	-	80	-							
	Transp.	1	42	450	24				800	-	628	-	172	-	359884	-	243957	-	115927	-	20,869

1	2	3	4	5	6	7	8	9	10	11	12	13	14	15	16	17	18	19	20	21	22
	Transp.	1	42	450	24				800	-	628	-	172	-	359884	-	243957	-	115927	-	20,84
663	åker	1	23			800	600	200	984	-	738	-	246	-							
664	"		08			"	"	"	64	-	48	-	16	-							
666	"		88	3	61	"	"	"	704	-	528	-	176	-	2552	-	1942	-	610	-	0,10
BA af.	2 Åbrp under Nikgården 1/12																				
	Vårlökar																				
	Alex Mattsson																				
667	åker		02			800	600	200	16	-	12	-	4	-							
668	"		08			"	"	"	64	-	48	-	16	-							
669	"		16			"	"	"	128	-	96	-	32	-							
670a	"		69			"	"	"	552	-	414	-	138	-							
671a	lövtäg		09	1	04	200	200	-	18	-	18	-	-	-	778	-	588	-	190	-	1,0
BB 1/2 mtl.	2 Åbrp under Nikgården 1/8																				
	C. A. Gustafsson																				
669a	åker		04			800	600	200	32	-	24	-	8	-							
671b	lövtäg		17			200	200	-	34	-	34	-	-								
670b	åker		30		51	800	600	200	240	-	180	-	60	-	306	-	238	-	68	-	0,0
BC 1/4 mtl.	2 Åbrp under Nikgården 1/14																				
	Björkäng																				
	A. J. Krigel																				
670c	åker		11			800	600	200	88	-	66	-	22	-							
671c	lövtäg		08		19	200	200	-	16	-	16	-	-		104	-	82	-	22	-	0,0
BD 1/36 mtl.	2 Åbrp under Nikgården																				
	Maria och Anna Karlsson																				
671d	lövtäg		07			200	200	-	14	-	14	-	-	-							
670d	åker		06		13	800	600	200	48	-	36	-	12	-	62	-	50	-	12	-	0,0
BE 5/144	2 Åbrp under Nikgården																				
	J. P. Post																				
670e	lövtäg		03			200	200	-	6	-	6	-	-								
671e	"		30		33	800	600	200	240	-	180	-	60	-	246	-	186	-	60	-	0,0
	Transp.			456	05										363932	-	247643	-	116889	-	21,0

1	2	3	4	5	6	7	8	9	10	11	12	13	14	15	16	17	18	19	20	21	22
	Transp.			456	05										363932	-	247043	-	116889	-	21042
BF	af Johan Bengårdn 6																				
	Ekholmen																				
	Johan Lindbergs st. och Alexander Lindberg																				
406	" äng		50			600	400	200	300	-	200	-	100	-							
413a	åker		09			800	600	200	72	-	54	-	18	-							
414a	"		18			"	"	"	144	-	108	-	36	-							
415	"		34			"	"	"	272	-	204	-	68	-							
416	"		90			900	600	300	810	-	540	-	270	-							
416b	"		22			"	"	"	198	-	132	-	66	-							
417	"		92			"	"	"	828	-	552	-	276	-							
418	"		90			"	"	"	810	-	540	-	270	-							
419	"		73			"	"	"	657	-	438	-	219	-							
420	"		62			"	"	"	558	-	372	-	186	-							
421	"		34			"	"	"	306	-	204	-	102	-							
422	"		20			"	"	"	180	-	120	-	60	-							
423	"		47	6	41	800	600	200	376	-	282	-	94	-	5511	-	3746	-	1765	-	0318
BG	Vamb. Johan Johnsongården 4																				
	Henriks Torp																				
332	åker		55			900	600	300	495	-	330	-	165	-							
339	"		97			"	"	"	873	-	582	-	291	-							
334	"		72			"	"	"	648	-	432	-	216	-							
337a	"		45			"	"	"	405	-	270	-	135	-							
338a	"		16			800	600	200	128	-	96	-	32	-							
340	"	1	18			900	600	300	1062	-	708	-	354	-							
341	"		65			"	"	"	585	-	390	-	195	-							
342	"		57			"	"	"	513	-	342	-	171	-							
343	"	1	13			"	"	"	1017	-	678	-	339	-							
345	"	2	01			800	600	200	1608	-	1206	-	402	-							
346	"	1	44			"	"	"	1152	-	864	-	288	-							
347	"		85			"	"	"	680	-	510	-	170	-							
348	"		61			"	"	"	488	-	366	-	122	-							
349a	"		30			"	"	"	240	-	180	-	60	-							
354	"		80			900	600	300	720	-	480	-	240	-							
355	"		81			"	"	"	729	-	486	-	243	-							
	Transp.	13	20	462	46				11343	-	7920	-	3423	-	369443	-	250789	-	118654	-	21360

1	2	3	4	5	6	7	8	9	10	11	12	13	14	15	16	17	18	19	20	21	22
	Transp.	13	20	462	46				11343	-	7920	-	3423	-	369443	-	250789	-	118654	-	2,360
356	åker		33			900	600	300	297	-	198	-	99	-							
357	"		03			"	"	"	27	-	18	-	9	-							
358	"		10			700	600	100	70	-	60	-	10	-							
359	"	1	07			800	600	200	889	-	642	-	247	-							
360	"		15	14	88	"	"	"	153	-	90	-	63	-	12779	-	8928	-	3851	-	0,698

B H 1/2 mtl. Östra Ingegården 2'

Henrika Fock

317	åker	2	46			900	600	300	2214	-	1476	-	738	-							
318	"		26			"	"	"	234	-	156	-	78	-							
321	brutag		85			200	200	-	170	-	170	-	-	-							
323	åker		91			900	600	300	819	-	546	-	273	-							
324	"		52			"	"	"	468	-	312	-	156	-							
325	"		30			"	"	"	270	-	180	-	90	-							
326a	"		19			800	600	200	152	-	114	-	38	-							
327	"	1	94			900	600	300	1746	-	1164	-	582	-							
328	"	1	91			"	"	"	1719	-	1146	-	573	-							
330	"		71			"	"	"	639	-	426	-	213	-							
332a	"		39			"	"	"	351	-	234	-	117	-							
334a	"		28			"	"	"	252	-	168	-	84	-							
337	"		78			"	"	"	702	-	468	-	234	-							
338	"		31			800	600	200	248	-	186	-	62	-							
340a	"		43			900	600	300	387	-	258	-	129	-							
349	"		42			800	600	200	336	-	252	-	84	-							
350	"		69			"	"	"	552	-	414	-	138	-							
351	"	1	12			"	"	"	896	-	672	-	224	-							
352	"		34			900	600	300	306	-	204	-	102	-							
353	"		26			"	"	"	234	-	156	-	78	-							
354a	"		09	15	16	"	"	"	81	-	54	-	27	-	12776	-	8756	-	4020	-	0,732

BJ 1/8 mtl. Knekthölmen 4 2-4

Alfred Andersson i Uddlag.

710	åker		93			900	600	300	837	-	558	-	279	-							
711	Elin Gustafsson gården	1	00	1	93	"	"	"	900	-	600	-	300	-	1737	-	1158	-	579	-	0,106
BJ a	Olga Gustafsson																				
712	åker		53	0	53	900	600	300	497	-	318	-	159	-	477	-	318	-	159	-	0,029
	Transp.			494	96										397212	-	269949	-	127263	-	23,918

1	2	3	4	5	6	7	8	9	10	11	12	13	14	15	16	17	18	19	20	21	22
	Transp.			19496											397.212	-	269.949	-	127.263	-	22.910
B K	7/8 mtl. Elin Hammarsgården 4 2-4																				
	Arn Andersson																				
712a	åker		40			900	600	300	360	-	240	-	120	-							
713	ängen		84			"	"	"	756	-	504	-	252	-							
714	Torkar		13		137	"	"	"	117	-	78	-	39	-	1.233	-	822	-	411	-	1,074
B L	1/4 mtl. Elin Brygården 2 3																				
	Emil Johansson																				
715	åker	1	30			900	600	300	1170	-	780	-	390	-							
716	"		30		1 60	800	600	200	240	-	180	-	60	-	1410	-	960	-	450	-	0,081
B M	1/4 mtl. Elin Brygården 2 4																				
	Aug. Wärén																				
718	åker		97			900	600	300	873	-	582	-	291	-							
719	"		76		1 73	"	"	"	684	-	456	-	228	-	1557	-	1038	-	519	-	0,093
B N	a/1/2 mtl. Elin Brygården																				
	Johan Jonsson																				
720	åker	1	15		1 15	900	600	300	1035	-	690	-	345	-	1035	-	690	-	345	-	0,062
B O	a/1/2 mtl. Elin Brygården																				
	Emil Johansson																				
721	åker		86		86	900	600	300	774	-	516	-	258	-	774	-	516	-	258	-	0,047
B P	a/1/2 mtl. Elin Brygården																				
	Karl Fridén																				
722	åker		85			900	600	300	765	-	510	-	255	-							
723	"		69		1 54	"	"	"	621	-	414	-	207	-	1386	-	924	-	462	-	0,088
B Q	5/16 mtl. Elin Hammarsgården 4 2																				
	Sanfrid Andersson																				
730	åker	1	73			900	600	300	1557	-	1038	-	519	-							
731	"	1	09			"	"	"	981	-	654	-	327	-							
732	"	1	05			"	"	"	945	-	630	-	315	-							
733	"	1	46			"	"	"	1314	-	876	-	438	-							
734	"	1	45			"	"	"	1305	-	870	-	435	-							
	Transp.	6	78	503	21				6102	-	4068	-	2034	-	404 607	-	274899	-	129708	-	23,350

1	2	3	4	5	6	7	8	9	10	11	12	13	14	15	16	17	18	19	20	21	22
	Transp.	6	78	503	21				6102	-	4068	-	2034	-	404607	-	274899	-	129708	-	23350
735	åker		90			900	600	300	810	-	540	-	270	-							
736	"		89			"	"	"	801	-	534	-	267	-							
737	"	1	94			"	"	"	1746	-	1164	-	582	-							
738	"	1	47			"	"	"	1323	-	882	-	441	-							
739	"	1	19			800	600	200	952	-	714	-	238	-							
740	"	1	84			900	600	300	1656	-	1104	-	552	-							
741	"	1	86			"	"	"	1674	-	1116	-	558	-							
742	"		79	17	66	"	"	"	711	-	474	-	237	-	15775	-	10596	-	5179	-	0,93
BR	1/16 odl. Elin Skarmärsgården 42																				
	Johan Johansson																				
744	åker		46			900	600	300	414	-	276	-	138	-							
745	hvilaz		09		55	200	200	-	18	-	18	-	-	-	432	-	294	-	138	-	0,02
BS	1/6 Elin Skräddaregården 52																				
	Karl Alfredsson																				
708	åker		77		77	900	600	300	693	-	462	-	231	-	693	-	462	-	231	-	0,04
BT	5/24 Elin Skräddaregården 53																				
	Anders Johansson																				
707	åker		90		90	900	600	300	810	-	540	-	270	-	810	-	540	-	270	-	0,04
BU	1/8 Elin Skräddaregården 54																				
	Alfred Andersson																				
706	åker		73		73	900	600	300	657	-	438	-	219	-	657	-	438	-	219	-	0,04
BV	1/8 Elin Marbygården 15																				
	Alfred Andersson																				
705	åker		35			800	600	200	280	-	210	-	70	-							
706a	"		39		74	"	"	"	312	-	234	-	78	-	592	-	444	-	148	-	0,02
BX	13/64 Elin Marbygården 14																				
	Alfred Andersson																				
704	åker		72			800	600	200	576	-	432	-	144	-							
705a	"		36	1	08	"	"	"	288	-	216	-	72	-	864	-	648	-	216	-	0,03
	Transp.			525	64										424430	-	288321	-	136109	-	24,50

1	2	3	4	5	6	7	8	9	10	11	12	13	14	15	16	17	18	19	20	21	22
	Transp.			52564											424430	-	288321	-	136109	-	24,502
BZ 3/64 Elm Marbzgärden 16																					
	Alfred Andersson																				
698	äkr		39		39	800	600	200	312	-	234	-	78	-	312	-	234	-	78	-	0,014
BZ+BÄ 1/8 Elm Marbzgärden 13																					
	Aug Warén																				
416b	äkr		20			900	600	300	180	-	120	-	60	-							
416i	"		10			"	"	"	90	-	60	-	30	-							
698a	"		40			800	600	200	32	-	24	-	8	-							
674	"		96			900	600	300	864	-	576	-	288	-							
676	"		43			"	"	"	387	-	258	-	129	-							
686	"		25			"	"	"	225	-	150	-	75	-							
687	tvetaz		14			200	200	-	28	-	28	-	-	-							
689	äkr		64			900	600	300	576	-	384	-	192	-							
690	"	1	27			"	"	"	1143	-	762	-	381	-							
691	"		85			"	"	"	765	-	510	-	255	-							
695	"		56			800	600	200	575	-	336	-	239	-							
696	"		45			"	"	"	487	-	270	-	217	-							
697	"		39			"	"	"	439	-	234	-	205	-							
699	"		49			"	"	"	519	-	294	-	225	-							
700	"	1	30			900	600	300	1170	-	780	-	390	-							
701	"	1	42			"	"	"	1278	-	852	-	426	-							
702	"	1	10			"	"	"	990	-	660	-	330	-							
703	"	1	13	1208		"	"	"	1017	-	678	-	339	-	10765	-	6976	-	3789	-	0,682
BÄ 3/64 Elm Marbzgärden 16																					
	Aug. Warén																				
672	äkr		26			800	600	200	208	-	156	-	52	-							
678	äng		29			600	400	200	174	-	116	-	58	-							
679	"		18			"	"	"	108	-	72	-	36	-							
680	"		21		68	"	"	"	126	-	84	-	42	-							
684	äkr		90			900	600	300	810	-	540	-	270	-							
685	"		72			"	"	"	648	-	432	-	216	-							
688	"		98			"	"	"	882	-	588	-	294	-							
689a	"		31			"	"	"	279	-	186	-	93	-							
	Transp.	3	85	538	11				3235	-	2174	-	1061	-	435507	-	295531	-	139976	-	25,198

1	2	3	4	5	6	7	8	9	10	11	12	13	14	15	16	17	18	19	20	21	22
	Transp.	3	85	538	11				3235	-	2174	-	1061	-	435507	-	295581	-	139976	-	25198
690a	åker		07	3	92	900	600	300	63	-	42	-	21	-	3298	-	2216	-	1082	-	0,195
	B 6 13/64 Elin Marbyåsden 14																				
	Aug. Mattsson 11																				
746	åker	1	19			900	600	300	1071	-	714	-	357	-							
747	"		84			"	"	"	756	-	504	-	252	-							
748	"	1	25			"	"	"	1125	-	750	-	375	-							
749	"	1	17			"	"	"	1053	-	702	-	351	-							
750	"	1	04			"	"	"	936	-	624	-	312	-							
751	"	1	29			"	"	"	1161	-	774	-	387	-							
752	"	1	81			"	"	"	1629	-	1086	-	543	-							
753	"	1	25			800	600	200	1000	-	750	-	250	-							
754	"	1	31			900	600	300	1179	-	786	-	393	-							
755	"		89			"	"	"	801	-	534	-	267	-							
756	"		95			"	"	"	855	-	570	-	285	-							
757	"	1	03			"	"	"	927	-	618	-	309	-							
758	äng		47			200	200	-	94	-	94	-	-	-							
759	"		20			"	"	"	40	-	40	-	-	-							
762	"		17			600	400	200	102	-	68	-	34	-							
763	"		17			"	"	"	102	-	68	-	34	-							
764	"		86			500	400	100	430	-	344	-	86	-							
766	åker	1	14			800	600	200	912	-	684	-	228	-							
767	"	1	19			"	"	"	952	-	714	-	238	-							
769	"		95			"	"	"	760	-	570	-	190	-							
770	äng		23			300	200	100	69	-	46	-	23	-							
771	äng		11	19	51	200	200	-	22	-	22	-	-	-	15976	-	11062	-	4914	-	0,885
	C A 1/8 Elin Marbyåsden 15																				
	Alfred Andersson																				
773	åker		95			800	600	200	760	-	570	-	190	-							
774	storgber. äng	2	10			400	200	200	800	-	400	-	400	-							
775	åker		94			800	600	200	752	-	564	-	188	-							
776	"		45			"	"	"	360	-	270	-	90	-							
609	"		57	4	91	"	"	"	456	-	342	-	114	-	3128	-	2146	-	982	-	0,177
	Transp.			566	45										457909	-	310955	-	146954	-	26458

1	2	3	4	5	6	7	8	9	10	11	12	13	14	15	16	17	18	19	20	21	22
	Transp.			566	45										457909	-	310955	-	146954	-	26455
CB	5/16 mtl. Elin Glasmästaregården					42															
	Sanfrd. Andersson																				
602a	åker		21			800	600	200	168	-	126	-	42	-							
603a	"		07			"	"	"	56	-	42	-	14	-							
605a	äng		08			400	200	200	32	-	16	-	16	-							
606	"		09		45	"	"	"	36	-	18	-	18	-	292	-	202	-	90	-	0,016
CD	5/64 Elin Glasmästaregård					47															
	Olga och Ida Gustafsson																				
602b	åker		05			800	600	200	40	-	30	-	10	-							
603b	"		03			"	"	"	24	-	18	-	6	-							
605b	äng		02		10	400	200	200	8	-	4	-	4	-	72	-	52	-	20	-	0,003
CE	15/64 mtl. Elin Glasmästaregård					43															
	Johan Johansson																				
602c	åker		13			800	600	200	104	-	78	-	26	-							
603c	"		07			"	"	"	56	-	42	-	14	-							
604a	äng		03			400	200	200	12	-	6	-	6	-							
605c	"		04		27	"	"	"	16	-	8	-	8	-	188	-	134	-	54	-	0,010
CF	9/80 Elin Hommen																				
	Frans Lagergren																				
602d	åker		07			800	600	200	56	-	42	-	14	-							
604b	äng		10		17	400	200	200	40	-	20	-	20	-	96	-	62	-	34	-	0,006
CG	11/80 mtl. Elin Hommen																				
	Karl Pettersons st.																				
602e	åker		07			800	600	200	56	-	42	-	14	-							
604c	äng		08		15	400	200	200	32	-	16	-	16	-	88	-	58	-	30	-	0,005
CH	1/4 mtl. Elin Hommen					32															
	Aug. Varén																				
602f	åker		10			800	600	200	80	-	60	-	20	-							
604d	äng		09		19	400	200	200	36	-	18	-	18	-	116	-	78	-	38	-	0,007
	Transp.			567	78										458761	-	311541	-	147220	-	26,502

1	2	3	4	5	6	7	8	9	10	11	12	13	14	15	16	17	18	19	20	21	22
	Transp.			567	78										458761	-	311541	-	147220	-	26502
	C K 8 mtl. Elin Skarbyåsen 16																				
	Aug Warén																				
579a	änz		01			400	200	200	4	-	2	-	2	-							
578a	änu		09		10	800	600	200	72	-	54	-	18	-	76	-	56	-	20	-	0,084
	C J 3/64 mtl. Elin Skarbyåsen 13																				
	Aug. Warén																				
577	änz		01			400	200	200	4	-	2	-	2	-							
578	änu		21		22	800	600	200	168	-	126	-	42	-	172	-	128	-	44	-	0,006
	C L 13/64 Elin Skarbyåsen 14																				
	Aug. Matisson																				
573	änu		25			800	600	200	200	-	150	-	50	-							
574	änz		03		28	400	200	200	12	-	6	-	6	-	212	-	156	-	56	-	0,01
	C M 1/8 Elin Skarbyåsen 15																				
	Alfred Andersson																				
571	änz		03			400	200	200	12	-	6	-	6	-							
572	änu		15		18	800	600	200	120	-	90	-	30	-	132	-	96	-	36	-	0,00
	C N 1/6 mtl. Elin Skräddarsåsen 52																				
	Karl Alfredsson																				
567	änu		15			800	600	200	120	-	90	-	30	-							
568	änz		04		19	400	200	200	16	-	8	-	8	-	136	-	98	-	38	-	0,00
	C O 5/24 Elin Skräddarsåsen 53																				
	Anders Johansson																				
564	änz		14			400	200	200	56	-	28	-	28	-							
566	änu		25		39	800	600	200	200	-	150	-	50	-	256	-	178	-	78	-	0,04
	C Q + C P 1/8 Elin Skräddarsåsen 54																				
	Alfred Andersson																				
555a	änu		18			900	600	300	162	-	108	-	54	-							
556	"		14			"	"	"	126	-	84	-	42	-							
557	"		21			"	"	"	189	-	126	-	63								
	Transp.		53	569	14				477	-	318	-	159	-	459745	-	312253	-	147492	-	26530

1	2	3	4	5	6	7	8	9	10	11	12	13	14	15	16	17	18	19	20	21	22
	Transp.		53	569	14				477	-	318	-	159	-	459745	-	312253	-	147492	-	26,552
558	åker		61			900	600	300	549	-	366	-	183	-							
559	"		96			"	"	"	864	-	576	-	288	-							
560	"		15			800	600	200	120	-	90	-	30	-							
559a	"		14			"	"	"	112	-	84	-	28	-							
562	äng		06	2	45	400	200	200	24	-	12	-	12	-	2146	-	1446	-	700	-	0,126
CR. CT 1/8 Elin Marbogården 15																					
Alfred Andersson																					
553	åker		21			500	500	-	105	-	105	-	-	-							
555	"		25			800	600	200	200	-	150	-	50	-							
897	hagmark		56			400	200	200	224	-	112	-	112	-							
898	"		40			"	"	"	160	-	80	-	80	-							
899	äng		56	1	98	600	400	200	336	-	224	-	112	-	1025	-	671	-	354	-	0,063
CS 1/4 Elin Bryggården 23																					
Ferdinand Johansson																					
893	äng		46			600	400	200	276	-	184	-	92	-							
894	"		29			"	"	"	174	-	116	-	158	-							
895	"		55			"	"	"	330	-	220	-	110	-							
896	"		45	2	25	"	"	"	270	-	180	-	90	-	1350	-	900	-	450	-	0,081
CQ 13/64 Elin Marbogården 14																					
Aug. Mattsson																					
869	åker		40			900	600	300	360	-	240	-	120	-							
870	"		65			"	"	"	585	-	390	-	195	-							
871	"		87			"	"	"	783	-	522	-	261	-							
872	"	1	70			"	"	"	1530	-	1020	-	510	-							
873	"		34			"	"	"	306	-	204	-	102	-							
874	"		08			"	"	"	72	-	48	-	24	-							
875	"		22			"	"	"	198	-	132	-	66	-							
876	"		42			"	"	"	378	-	252	-	126	-							
877	"		73			"	"	"	657	-	438	-	219	-							
878	äng		25			600	400	200	150	-	100	-	50	-							
879	"		22			"	"	"	132	-	88	-	44	-							
880	"		30			"	"	"	180	-	120	-	60	-							
	Transp.		6.18	575	82				5331	-	3554	-	1777	-	464266	-	315270	-	148996	-	26,888

1	2	3	4	5	6	7	8	9	10	11	12	13	14	15	16	17	18	19	20	21	22
	Transp.	6	18	575	82				5331	-	3554	-	1777	-	464266	-	315270	-	148996	-	26882
881	äng		39			600	400	200	234	-	156	-	78	-							
882	"		22			"	"	"	132	-	88	-	44	-							
883	"		25			"	"	"	150	-	100	-	50	-							
884	"		15			"	"	"	90	-	60	-	30	-							
886	åker		05			500	500	-	25	-	25	-	-	-							
887	"		03			"	"	-	15	-	15	-	-	-	5977	-	3998	-	1979	-	0.356
C V 5/16	Ein Glasmästargården 42																				
	Sanfrid Andersson																				
841	åker		35			900	600	300	315	-	210	-	105	-							
842	"		49			"	"	"	441	-	294	-	147	-							
843	"		60			"	"	"	540	-	360	-	180	-							
844	"	1	10			"	"	"	990	-	660	-	330	-							
845	"		60			"	"	"	540	-	360	-	180	-							
846	"		37			"	"	"	333	-	222	-	111	-							
847	"		39			"	"	"	351	-	234	-	117	-							
848	"		48			"	"	"	432	-	288	-	144	-							
849	"		64			"	"	"	576	-	384	-	192	-							
850	"		61			"	"	"	549	-	366	-	183	-							
851	"	1	09			"	"	"	981	-	654	-	327	-							
852	"		81			"	"	"	729	-	486	-	243	-							
853	"	1	08			"	"	"	972	-	648	-	324	-							
854	äng		16			600	400	200	96	-	64	-	32	-							
855	"		44			"	"	"	264	-	176	-	88	-							
856	"		31			"	"	"	186	-	124	-	62	-							
857	"		30			"	"	"	180	-	120	-	60	-							
858	"		07			"	"	"	42	-	28	-	14	-							
859	"		05			"	"	"	30	-	20	-	10	-							
860	"		45			"	"	"	270	-	180	-	90	-							
864	åker		67			900	600	300	603	-	402	-	201	-							
865	"		26			"	"	"	234	-	156	-	78	-							
866	"		02			"	"	"	18	-	12	-	6	-							
867	"		56			"	"	"	504	-	336	-	168	-							
868	hagmark		30			400	200	200	200	-	100	-	100	-							
868a	"		64			"	"	"	256	-	128	-	128	-							
	Transp.	13	04	583	09				10632	-	7012	-	3620	-	470243	-	319268	-	150975	-	27178

1	2	3	4	5	6	7	8	9	10	11	12	13	14	15	16	17	18	19	20	21	22
	Transp.	13	04	583	09				10632	-	7012	-	3620	-	470243	-	319268	-	150975	-	27,178
8686	hagmark	1	19	14	23	400	200	200	476	-	238	-	238	-	11108	-	7250	-	3858	-	0,694
C X 15/64 Elin Glasmästargården 45																					
	Johan Johansson																				
833	åker		52			800	600	200	416	-	312	-	104	-							
834	"		50			"	"	"	400	-	300	-	100	-							
835	äng		29			600	400	200	174	-	116	-	58	-							
836	"		64			"	"	"	384	-	256	-	128	-							
837	äng		16			300	200	100	48	-	32	-	16	-							
838	"		08	2	19	200	200	-	16	-	16	-	-	-	1438	-	1032	-	406	-	0,074
C Af 5/64 Elin Glasmästargården 14																					
	Olga Gustafsson ö Ida Gustafsson																				
825	åker		28			900	600	300	252	-	168	-	84	-							
826	äng		25			600	400	200	150	-	100	-	50	-							
827	åker	2	00			900	600	300	1800	-	1200	-	600	-							
828	"		94			800	600	200	752	-	564	-	188	-							
829	"		16			"	"	"	128	-	96	-	32	-							
831	äng		18			600	400	200	108	-	72	-	36	-							
832	"		45	4	26	"	"	"	270	-	180	-	90	-	3460	-	2380	-	1080	-	0,194
C Z 1/6 Elin Strandargården 52																					
	Karl Alfredsson																				
778	åker	1	39			900	600	300	1251	-	834	-	417	-							
779	"		25			800	600	200	200	-	150	-	50	-							
780	"	1	10			900	600	300	990	-	660	-	330	-							
781	"	1	09			"	"	"	981	-	654	-	327	-							
782	"		90			"	"	"	810	-	540	-	270	-							
783	"		45			"	"	"	405	-	270	-	135	-							
784	"	1	16	6	34	"	"	"	1044	-	696	-	348	-	5681	-	3804	-	1877	-	0,338
C Å 5/24 Elin Strandargården 53																					
	Anders Johansson																				
788	åker		30			800	600	200	240	-	180	-	60	-							
789	"		18			"	"	"	144	-	108	-	36	-							
	Transp.	48	610.11						384	-	288	-	96	-	491930	-	338734	-	158196	-	28478

1	2	3	4	5	6	7	8	9	10	11	12	13	14	15	16	17	18	19	20	21	22
	Transp.		48	610	11				384	-	288	-	96	-	491930	-	333734	-	158196	-	88478
790	åker	1	00			900	600	300	900	-	600	-	300	-							
791	"	1	25			"	"	"	1125	-	750	-	375	-							
792	"	1	12			"	"	"	1008	-	672	-	336	-							
793	"	1	15			"	"	"	1035	-	690	-	345	-							
794	"	1	20			"	"	"	1080	-	720	-	360	-							
795	"	1	23			"	"	"	1107	-	738	-	369	-							
796	"	1	05	8	48	"	"	"	945	-	630	-	315	-	7584	-	5088	-	2496	-	9449
C. A. 15/64 Elin Hammarsgården 43																					
Johan Johansson																					
797	ängs		73			400	200	200	292	-	146	-	146	-							
798	åker		86			900	600	300	774	-	516	-	258	-							
799	"	1	48			"	"	"	1392	-	888	-	444	-							
800	"	2	14			"	"	"	1926	-	1284	-	642	-							
802	ängs		32			300	200	100	96	-	64	-	32	-							
803	"		07			"	"	"	21	-	14	-	7	-							
806	åker	1	35			900	600	300	1215	-	810	-	405	-							
807	"	1	52			"	"	"	1368	-	912	-	456	-							
808	"	1	24			"	"	"	1116	-	744	-	372	-							
809	"	1	10			"	"	"	990	-	660	-	330	-							
810	"	1	33			"	"	"	1197	-	798	-	399	-							
811	"		90			"	"	"	810	-	540	-	270	-							
812	"		84			"	"	"	756	-	504	-	252	-							
813	"	1	15			"	"	"	1035	-	690	-	345	-							
814	"	1	43			"	"	"	387	-	258	-	129	-							
815	"		71			"	"	"	639	-	426	-	213	-							
816	"	1	01			"	"	"	909	-	606	-	303	-							
817	"	1	02			"	"	"	918	-	612	-	306	-							
818	äng		21			600	300	300	126	-	63	-	63	-							
819	åker	1	64			900	600	300	1476	-	984	-	492	-							
820	ängs		37			400	200	200	148	-	74	-	74	-							
822	åker		90	21	39	900	600	300	810	-	540	-	270	-	18341	-	12133	-	6208	-	1118
	Transp.			639	91										517855	-	356955	-	166900	-	30045

1	2	3	4	5	6	7	8	9	10	11	12	13	14	15	16	17	18	19	20	21	22
	Transp.			639	91										517855	-	350955	-	166900	-	30,45
	C 6 1/16 Elin Stommen 36																				
	Karl Pettersons st.																				
1204	åker		1 15			900	600	300	1035	-	690	-	345	-							
1205	"		28			"	"	"	252	-	168	-	84	-							
1207a	"		31		1 74	"	"	"	279	-	186	-	93	-	1566	-	1044	-	522	-	0,094
	D A 1/16 Elin Stommen 35																				
	Karl Pettersons st.																				
1205a	åker		42			800	600	200	336	-	252	-	84	-							
1206	"		66			"	"	"	528	-	396	-	132	-							
1207	"		1 04	2	12	900	600	300	936	-	624	-	312	-	1800	-	1272	-	528	-	0,095
	D B 1/80 Elin Stommen 37																				
	Karl Pettersons st.																				
1206a	åker		12			800	600	200	96	-	72	-	24	-							
1207b	"		23		35	"	"	"	184	-	138	-	46	-	280	-	210	-	70	-	0,013
	D C 3/80 Elin Stommen 38																				
	Frans Lagergren																				
1208	åker		1 09			800	600	200	872	-	654	-	218	-							
1212a	"		02		1 11	500	500	-	10	-	10	-	-	-	882	-	664	-	218	-	0,039
	D D 1/8 Elin Stommen 39																				
	Frans Lagergren																				
1208a	åker		36			800	600	200	288	-	216	-	72	-							
1212	"		15		51	500	500	-	45	-	45	-	-	-	333	-	261	-	72	-	0,013
	D E 1/16 Elin Stommen 33																				
	Frans Lagergren																				
1209	åker		1 93			900	600	300	1737	-	1158	-	579	-							
1209a	"		07			"	"	"	63	-	42	-	21	-							
1210	"		93			"	"	"	837	-	558	-	279	-							
1211	"		10			800	600	200	80	-	60	-	20	-							
1212b	"		12	3	15	500	500	-	60	-	60	-	-	-	2777	-	1878	-	899	-	0,162
	Transp.			648	89										525493	-	356284	-	169209	-	30,461

1	2	3	4	5	6	7	8	9	10	11	12	13	14	15	16	17	18	19	20	21	22
	Transp.			648	89										525493	-	356284	-	169209	=	30461
	DF 1/4 Elin Stenman		32																		
	Anders Johansson																				
1214	åker	1	07			900	600	300	963	-	642	-	321	-							
1215	"		20			"	"	"	180	-	120	-	60	-							
1216	"	1	22			"	"	"	1098	-	732	-	366	-							
1216a	"	1	12			"	"	"	1008	-	672	-	336	-							
1217	"		79			"	"	"	711	-	474	-	237	-							
1217a	"		52			"	"	"	468	-	312	-	156	-							
1220	"		48			800	600	200	384	-	288	-	96	-							
1220a	"		38			"	"	"	304	-	228	-	76	-							
1221	"		19			"	"	"	152	-	114	-	38	-							
1221a	"		14	6	11	"	"	"	112	-	84	-	28	-	5380	-	3666	-	1714	=	0,308
	DG 1/40 Trosa Skiftesgården		313																		
	Adolf Johansson d.																				
1224	åker		02		02	500	500	-	10	-	10	-	-	-	10	-	10	-	-	=	-
	DH 1/2 Trosa Skiftesgården		312																		
	Adolf Johansson d.																				
1226	åker		05			800	600	200	40	-	30	-	10	-							
1227	"		13			"	"	"	104	-	78	-	26	-							
1228	"		53			"	"	"	424	-	318	-	106	-							
1229	"		06			"	"	"	48	-	36	-	12	-							
1230	"		18			"	"	"	144	-	108	-	36	-							
1231	"		20			"	"	"	160	-	120	-	40	-							
1236	"	1	77	2	92	"	"	"	1416	-	1062	-	354	=	2336	-	1752	-	584	=	0,106
	DJ 1/10 Trosa Skiftesgården		311																		
	Adolf Johansson st.																				
1230a	åker		22			700	600	100	154	-	132	=	22	=							
1231a	"		36			"	"	"	252	-	216	-	36	-							
1236a	"		02			500	500	-	10	-	10	-	-	-							
1236b	"		75			700	600	100	525	-	450	-	75	-							
1246	"	1	82			900	600	300	1638	-	1092	=	546	-							
1246a	"		19			800	600	200	152	-	114	-	38	-							
	Transp.	3	36	65	94				2731	-	1014	-	717	-	533219	-	361712	-	171507	-	30875

1	2	3	4	5	6	7	8	9	10	11	12	13	14	15	16	17	18	19	20	21	22
	Transp.	3	36	657	94				2731	-	1014	-	717	-	533219	-	361712	-	171507	-	30,875
1247	Vortag		17	3	58	200	200	-	34	-	34	-	-	-	2765	-	2048	-	717	-	0,129
D.K	3/40 Transp. Skillingmäden 310																				
	Frans Lagergren																				
1236c	åker		19			700	600	100	133	-	114	-	19	-							
1237	"		57			"	"	"	399	-	342	-	57	-							
1239	"		24			"	"	"	168	-	144	-	24	-							
1241	"		29			800	600	200	232	-	174	-	58	-							
1242	"		110			900	600	300	990	-	660	-	330	-							
1243	"		61			"	"	"	549	-	366	-	183	-							
1244	"		91			"	"	"	819	-	546	-	273	-							
1245	"		66	4	57	"	"	"	594	-	396	-	198	-	3884	-	2742	-	1142	-	0,205
DL	1/12 Transp. Skillingmäden 38																				
	Karl Pettersson m. fl.																				
1178a	åker		37			900	600	300	333	-	222	-	111	-							
1194	"		101			"	"	"	909	-	606	-	303	-							
1195	"		21			"	"	"	189	-	126	-	63	-							
1196	"		70			"	"	"	630	-	420	-	210	-							
1197	"		84			800	600	200	672	-	504	-	168	-							
1199	"	2	08			"	"	"	1664	-	1248	-	416	-							
1200	"		85			"	"	"	680	-	510	-	170	-							
1201	"	1	59			"	"	"	1272	-	954	-	318	-							
1202	"		18	7	83	700	600	100	126	-	108	-	18	-	6475	-	4698	-	1777	-	0,320
D.M	1/6 Transp. Skillingmäden 39																				
	J. A. Lagergren																				
1178	åker		51			900	600	300	459	-	306	-	153	-							
1179	betesmark		52			400	300	100	208	-	156	-	52	-							
1180	åker		71			800	600	200	568	-	426	-	142	-							
1181	"		90			"	"	"	720	-	540	-	180	-							
1182	"		93			"	"	"	744	-	558	-	186	-							
1184	betesmark	1	04			400	200	100	416	-	312	-	104	-							
1185	åker		25			800	600	200	600	-	450	-	150	-							
1186	"	1	28			"	"	"	1024	-	768	-	256	-							
	Transp.	6	64	673	87				4799	-	3516	-	1283	-	546343	-	371200	-	175143	-	31,529

1	2	3	4	5	6	7	8	9	10	11	12	13	14	15	16	17	18	19	20	21	22
	Transp.	6	64	673	87				4739	-	3516	-	1223	-	546343	-	371200	-	175143	-	31529
1187	åker	1	15			800	600	200	920	-	690	-	230	-							
1188	"	1	01			"	"	"	808	-	606	-	202	-							
1189	"	1	60			900	600	300	1440	-	960	-	480	-							
1190	"	1	52			"	"	"	1368	-	912	-	456	-							
1191	"	1	41			"	"	"	1269	-	846	-	423	-							
1192	"	1	16			"	"	"	1044	-	696	-	348	-							
1193	"		95	1	544	"	"	"	855	-	570	-	285	-	12443	-	8796	-	3647	-	0,656
	DN 3/72 Trump Rimnygården 2 6																				
	Oskar Lagergren																				
956	åker		08			900	600	300	72	-	48	-	24	-							
957	"		14			800	600	200	112	-	84	-	28	-							
958	"		21			"	"	"	168	-	126	-	42	-							
959	"		15			"	"	"	120	-	90	-	30	-							
960	"		42			"	"	"	336	-	252	-	84	-							
961	"		40			"	"	"	320	-	240	-	80	-							
962	"		12	1	52	900	600	300	108	-	72	-	36	-	1236	-	912	-	324	-	0,059
	DO 1/8 Trump Bellmygården 2 5																				
	Lundins dt.																				
968	åker		04			800	600	200	32	-	24	-	8	-							
969	"		36			900	600	300	324	-	216	-	108	-							
972	"		39			"	"	"	351	-	234	-	117	-							
973	"		19			"	"	"	171	-	114	-	57	-							
975	"		10			"	"	"	90	-	60	-	30	-							
976	"		40			800	600	200	320	-	240	-	80	-							
977	"	1	49			900	600	300	1341	-	894	-	447	-							
978	"		44			"	"	"	396	-	264	-	132	-							
979	"		73			"	"	"	657	-	438	-	219	-							
980	"		60	4	74	"	"	"	540	-	360	-	180	-	4222	-	2844	-	1378	-	0,248
	DP 1/48 Trump Nillmygården 3 16																				
	Tilda Lundin																				
949	åker		39			800	600	200	312	-	234	-	78	-							
957	"		44			700	600	100	308	-	264	-	44	-							
	Transp.		83	695	57				620	-	498	-	122	-	564244	-	383752	-	180492	-	32492

1	2	3	4	5	6	7	8	9	10	11	12	13	14	15	16	17	18	19	20	21	22
	Transp.		83	695	57				620	-	498	-	122	-	564944	-	383758	-	180492	-	32,492
952	åker		15			700	600	100	35	-	30	-	5	=							
953	"		41	1	29	"	"	"	287	=	246	-	41	=	942	-	774	-	168	-	0,031
D 4	3/160 Torp Millomgården 3 13																				
	Gustaf Lundin																				
948	åker		1 04	1	04	900	600	300	936	-	624	-	312	-	936	-	624	-	312	-	0,056
D R 1/8	Torp Millomgården 3 14																				
	Karl Lindgren																				
940	åker		32			700	600	100	224	-	192	-	32	-							
941	"		28			"	"	"	196	-	168	-	28	-							
942	"		28			"	"	"	196	-	168	-	28	-							
943	"		11			"	"	"	77	-	66	-	11	-							
945	"		10			500	500	-	50	-	50	-	-	-							
946	"		90	1	99	900	600	300	810	-	540	-	270	-	1553	-	1184	-	369	-	0,066
D S 1/32	Torp Ammygården 2 16																				
	Teodor Nilsson																				
931a	åker		02			500	500	-	10	-	10	-	-	-							
932	"		37			700	600	100	259	-	222	-	37	-							
935	ängs		15			200	200	-	30	-	30	-	-	-							
936a	åker		33		87	700	600	100	231	-	198	-	33	-	530	-	460	-	70	-	0,012
D T 1/32	Torp Ammygården 2 15																				
	Teodor Nilsson																				
931	åker		07			500	500	-	35	-	35	-	-	-							
932a	"		26			700	600	100	182	-	156	-	26	-							
934	"		07			"	"	"	49	-	42	-	7	=							
936	"		40		86	"	"	"	280	-	240	-	40	-	546	-	473	-	73	-	0,013
D U 1/16	Torp Ammygården 2 14																				
	Amanda Johansson																				
917	åker		14			700	600	100	98	-	84	-	14	-							
918	"		51			"	"	"	357	-	306	-	51	-							
919	"		19			"	"	"	133	-	114	-	19	-							
	Transp.		84	70	56				588	-	504	-	84	-	568751	-	387267	-	181484	-	32,670

1	2	3	4	5	6	7	8	9	10	11	12	13	14	15	16	17	18	19	20	21	22
	Transp.		84	701	56				588	-	504	-	84	-	568751	-	387267	-	181484	-	32670
924	åker		47			900	600	300	423	-	282	-	141	-							
925	"		54			"	"	"	486	-	324	-	162	-							
926	"		104			"	"	"	936	-	624	-	312	-							
929	"		88			"	"	"	792	-	528	-	264	-							
930	"		31	408		"	"	"	279	-	186	-	93	-	3504	-	2448	-	1056	-	0,190
D V 1/16	Transp. Bunnegården 2 13																				
	Emil Pettersson																				
914a	åker		09			700	600	100	63	-	54	-	9	-							
915	"		08			500	500	-	40	-	40	-	-	-							
916a	"		49			800	600	200	392	-	294	-	98	-							
917a	"		10			"	"	"	80	-	60	-	20	-							
918a	"		18			"	"	"	144	-	108	-	36	-							
919a	"		17			900	600	300	153	-	102	-	51	-							
922a	"		41			"	"	"	369	-	246	-	123	-							
923	"		94	246		"	"	"	846	-	564	-	282	-	2087	-	1468	-	619	-	0,111
D X 1/16	Transp. Bunnegården 2 12																				
	Emil Pettersson																				
912	åker		20			800	600	200	160	-	120	-	40	-							
913	"		56			900	600	300	504	-	336	-	168	-							
914	"		81			"	"	"	729	-	486	-	243	-							
916	"		85			"	"	"	765	-	510	-	255	-							
922	"		48	290		"	"	"	432	-	288	-	144	-	2590	-	1740	-	850	-	0,153
D XI 1/4	Transp. Bunnegården 2 8																				
	Teodor Nilsson																				
905	äng		30			600	400	200	120	-	80	-	40	-							
906	"		41			"	"	"	246	-	164	-	82	-							
907	"		42			"	"	"	252	-	168	-	84	-							
908	"		46			"	"	"	276	-	184	-	92	-							
909	"		46			"	"	"	276	-	184	-	92	-							
910	"		43	238		"	"	"	258	-	172	-	86	-	1428	-	952	-	476	-	0,087
	Transp.			7338											578360	-	393875	-	184485	-	33211

1	2	3	4	5	6	7	8	9	10	11	12	13	14	15	16	17	18	19	20	21	22
	Transp.			713	38										578360	-	393875	-	184485	-	33211
DZ 1/4 Torsp Rumpgården 29																					
	Alfred Alexandersson																				
902	äng		45			600	400	200	270	-	180	-	90	-							
903	"		35			"	"	"	210	-	140	-	70	-							
904	"		34	1	14	"	"	"	204	-	136	-	68	-	684	-	456	-	228	-	0,041
DÅ bäg. Jnnstrp No 1 1																					
	Reinhold Johansson																				
900	hagmark		24			400	200	200	96	-	48	-	48	-							
901	äng		02		26	200	200	-	4	-	4	-	-	-	100	-	52	-	48	-	0,009
DÅ bäg. Rumpgården 29																					
	Alfr. Alexandersson																				
985	åker		53			700	600	100	371	-	318	-	53	-							
986	äng		29			200	200	-	58	-	58	-	-	-							
987	åker		16			700	600	100	112	-	96	-	16	-							
989	"		61			900	600	300	549	-	366	-	183	-							
991	"	2	02			"	"	"	1818	-	1212	-	606	-							
992	"	2	55			"	"	"	2295	-	1530	-	765	-							
993	"	2	95			"	"	"	2655	-	1770	-	885	-							
994	"	1	60			"	"	"	1440	-	960	-	480	-							
995	"		97			"	"	"	873	-	582	-	291	-							
996	"		97			"	"	"	873	-	582	-	291	-							
997	"		94			"	"	"	846	-	564	-	282	-							
998	"		95			"	"	"	855	-	570	-	285	-							
999	"		44			"	"	"	396	-	264	-	132	-							
1000	"	1	00			"	"	"	900	-	600	-	300	-							
1001	"		89			"	"	"	801	-	534	-	267	-							
1002	"	1	85	18	72	"	"	"	1665	-	1110	-	555	-	16507	-	11116	-	5391	-	0,970
DÅ 1/4 Torsp Rumpgården 29																					
	Teodor Nilsson																				
1006	åker	1	07			700	600	100	749	-	642	-	107	-							
1008	"		41			"	"	"	287	-	246	-	41	-							
1010	"		76			900	600	300	684	-	456	-	228	-							
	Transp.	2	24	733	50				1720	-	1344	-	376	-	595651	-	405499	-	190152	-	34221

1	2	3	4	5	6	7	8	9	10	11	12	13	14	15	16	17	18	19	20	21	22
	Transp.	2	24	733	50				1720	-	1344	-	376	-	595651	-	405499	-	190152	-	34,88
1013	åker		95			900	600	300	855	-	570	-	285	-							
1014	"	1	96			"	"	"	1764	-	1176	-	588	-							
1016	"	1	44			"	"	"	1296	-	864	-	432	-							
1017	"	1	29			"	"	"	1161	-	774	-	387	-							
1018	"	3	06			"	"	"	2754	-	1836	-	918	-							
1019	"	3	19			"	"	"	2871	-	1914	-	957	-							
1020	"	1	44			"	"	"	1296	-	864	-	432	-							
1021	"	1	10			"	"	"	990	-	660	-	330	-							
1022	"		88			"	"	"	792	-	528	-	264	-							
1023	äng		85			300	200	100	255	-	170	-	85	-							
1024	åker		09			900	600	300	81	-	54	-	27	-							
1025	"	1	47			"	"	"	1323	-	882	-	441	-							
1026	"		47			"	"	"	423	-	282	-	141	-							
1027	"	1	18	21	61	"	"	"	1062	-	708	-	354	-	18643	-	12626	-	6017	-	1,089
EA 1/4 1/4	Transp. Ammyrgården 2:29																				
	Alfr. Alexandersson och																				
	Teodor Nilsson																				
1012	(torkas) mose		44		44	400	200	200	176	-	88	-	88	-	176	-	88	-	88	-	0,018
EB 3/16	Transp. Lars Andersson och																				
	Skomgården 14																				
	Sanfr. Lagergren																				
1051	åker	1	87			900	600	300	1683	-	1122	-	561	-							
1052	"	1	14			"	"	"	1026	-	684	-	342	-							
1053	"	1	60			"	"	"	1440	-	960	-	480	-							
1055	"	1	10			"	"	"	990	-	660	-	330	-							
1056	"		48			"	"	"	432	-	288	-	144	-							
1057	"		40			"	"	"	360	-	240	-	120	-							
1058	"		32			"	"	"	288	-	192	-	96	-							
1059	"		42	7	33	"	"	"	378	-	252	-	126	-	6597	-	4398	-	2199	-	0,396
EC 1/8	Transp. Lars Andersson och																				
	Skomgården 16 J. A. Lagergren																				
1060	åker		93			900	600	300	837	-	558	-	279	-							
	Summa.		98	762	88				837	-	558	-	279	-	621067	-	429611	-	198456	-	35,726

1	2	3	4	5	6	7	8	9	10	11	12	13	14	15	16	17	18	19	20	21	22
	Transp.		93	762	88				837	-	558	-	279	-	621067	-	422611	-	198456	-	35726
1061	åker		97			900	600	300	873	-	582	-	291	-							
1063	"		79			"	"	"	711	-	474	-	237	-							
1064	"		87			"	"	"	783	-	522	-	261	-							
1065	"		50	4	06	"	"	"	450	-	300	-	150	-	3654	-	2436	-	1218	-	0,219
	E D 9/16 Transp. Hans Andersson efter Mårtsgården 15																				
	Alexander Johansson																				
1032	åker		31			700	600	100	217	-	186	-	31	-							
1034	"		13			900	600	300	117	-	78	-	39	-							
1035	"		03			"	"	"	27	-	18	-	9	-							
1036	"		29			"	"	"	261	-	174	-	87	-							
1037	"		24			"	"	"	216	-	144	-	72	-							
1041	"		64			"	"	"	576	-	384	-	192	-							
1042	"		37			"	"	"	333	-	222	-	111	-							
1043	"		21			"	"	"	189	-	126	-	63	-							
1044	"		20			"	"	"	180	-	120	-	60	-							
1045	"		22			"	"	"	198	-	132	-	66	-							
1046	"		43			"	"	"	387	-	258	-	129	-							
1048	"		113	4	20	"	"	"	1017	-	678	-	339	-	3718	-	2520	-	1198	-	0,216
	E E 3/16 Transp. Hans Andersson efter Mårtsgården 14																				
	Sanfr. Lagergren																				
1029	åker		20			700	600	100	140	-	120	-	20	-							
1030	"		34			"	"	"	238	-	204	-	34	-							
1031	"		05	59		"	"	"	35	-	30	-	5	-	413	-	354	-	59	-	0,011
	E F 1/8 Transp. Hans Andersson efter Mårtsgården 16																				
	J. A. Lagergren																				
984	åker		72	72		700	600	100	504	-	432	-	72	-	504	-	432	-	72	-	0,013
	Transp.			779.45											629356	-	428353	-	201003	-	36185

1	2	3	4	5	6	7	8	9	10	11	12	13	14	15	16	17	18	19	20	21	22
	Transp.			772	45										629356	-	428353	-	201003	-	36185
	EG 5/24 Traan Lars Anders efter Skåmsgården 17 Alexander Kjellberg																				
1098	åker		65			900	600	300	585	-	390	-	195	-							
1104	"		105			"	"	"	945	-	630	-	315	-							
1105	"		48			"	"	"	432	-	288	-	144	-							
1106	"		82			"	"	"	738	-	492	-	246	-							
1106a	"		04			800	600	200	32	-	24	-	8	-							
1107	"		92	3	96	900	600	300	828	-	552	-	276	-	3560	-	2376	=	1184	-	0,213
	EH 5/24 1/24 Traan Lars Anders efter Skåmsgården 17, 18 Alex Kjellberg																				
1095	åker		38		38	900	600	300	342	-	228	-	114	-	342	-	228	-	114	-	0,02
	EJ 1/8 Traan Lars Anders efter Skåmsgården 10 Sanfr. Lagergren																				
1031b	åker		20			700	600	100	140	-	120	-	20	-							
1031a	"		02			"	"	"	14	-	12	-	2	-							
1087	"		63			900	600	300	567	-	378	-	189	-							
1088	"		48			"	"	"	432	-	288	-	144	-							
1089	"		29			"	"	"	261	-	174	-	87	-							
1090	"		30			"	"	"	270	-	180	-	90	-							
1091	"		29			"	"	"	261	-	174	-	87	-							
1092	"		28			"	"	"	252	-	168	-	84	-							
1093	"		30			"	"	"	270	-	180	-	90	-							
1094	"		29			"	"	"	261	-	174	-	87	-							
1095a	"		26	3	34	"	"	"	234	-	156	-	78	-	2962	-	2004	-	958	-	0,172
	EK 1/80 Traan Lars Anders efter Skåmsgården 16 Alexander Lundin																				
1069	åker		29			900	600	300	261	-	174	-	87	-							
1070	"		22			"	"	"	198	-	132	-	66	-							
	Transp.		51	780	13				459	-	306	-	153	-	636220	-	432961	-	203259	-	36,59

1	2	3	4	5	6	7	8	9	10	11	12	13	14	15	16	17	18	19	20	21	22
	Transp.		51	780	13				459	-	306	-	153	-	636220	-	432961	-	203259	-	36780
1071	åker		21			900	600	300	189	-	126	-	63	-							
1072	"		24			"	"	"	216	-	144	-	72	-							
1073	"		15	1	11	"	"	"	135	-	90	-	45	-	999	-	666	-	333	-	0,060
EL 1/80 Transp. Anders eller Mårsgården 1:15 Elin Lundin																					
1073a	åker		07			900	600	300	63	-	42	-	21	-							
1074	"		19			"	"	"	171	-	114	-	57	-							
1075	"		20			"	"	"	180	-	120	-	60	-							
1076	"		23			"	"	"	207	-	138	-	69	-							
1077	"		38	1	07	"	"	"	342	-	228	-	114	-	963	-	642	-	321	-	0,058
EM 1/80 Transp. Lars Anders eller Mårsgården 1:14 Hilda Lundin																					
1078	åker		88			900	600	300	792	-	528	-	264	-							
1080	"		25	1	13	"	"	"	225	-	150	-	75	-	1017	-	678	-	339	-	0,061
EN 1/80 Transp. Lars Anders eller Mårsgården 1:13 Gustaf Lundin																					
1080a	åker		04			800	600	200	32	-	24	-	8	-							
1080b	"		14			900	600	300	126	-	84	-	42	-							
1081	"		05		23	800	600	200	40	-	30	-	10	-	198	-	138	-	60	-	0,011
EO 1/16 Transp. Lars Anders eller Mårsgården 1:11 Klara Lundin																					
1031c	åker		03		03	500	500	-	15	-	15	-	-	-	15	-	15	-	-	-	-
EP 1/16 Transp. Lars Anders eller Mårsgården 1:6 J. A. Lagergren																					
1081b	åker		05			900	600	300	45	-	30	-	15	-							
	Transp.		05	783	70				45	-	30	-	15	-	639412	-	435100	-	204312	-	36780

1	2	3	4	5	6	7	8	9	10	11	12	13	14	15	16	17	18	19	20	21	22
	Transp.		05	783	70				45	-	30	-	15	-	639412	-	435100	-	204312	-	36,720
1083	åker		36		31	900	600	300	234	-	156	-	78	-	279	-	186	-	93	-	0,017
	EQ 3/16 Tvarp Lars Anders efter Nämgården 15																				
	Alexander Johansson																				
1084	åker		11		11	900	600	300	99	-	66	-	33	-	99	-	66	-	33	-	0,006
	ER 3/16 + 1/8 Tvarp Lars Anders efter Nämsgården 14 + 1 10																				
	Sanfr. Lagergren																				
1085	åker		15		15	900	600	300	135	-	90	-	45	-	135	-	90	-	45	-	0,008
	ES 1/8 Tvarp Skillingsgården 37																				
	Frans Larssons hd.		6						18		106		88								
1108	åker		16			900	600	300	144	-	96	-	48	-							
1109a	"		02			"	"	"	18	-	12	-	6	-							
1113	"	1	30			"	"	"	1170	-	780	-	390	-							
1114	"	1	05			"	"	"	945	-	630	-	315	-							
1115	"		31			"	"	"	279	-	186	-	93	-							
1116	"		04			800	600	200	32	-	24	-	8	-							
1120	"		14			"	"	"	112	-	84	-	28	-							
1121	"		44			"	"	"	352	-	264	-	88	-							
1122	"	1	03			"	"	"	824	-	618	-	206	-							
1123	"		14			"	"	"	112	-	84	-	28	-							
1124	"		27			"	"	"	216	-	162	-	54	-							
1126	"		40			900	600	300	360	-	240	-	120	-							
1127	"		29			"	"	"	261	-	174	-	87	-							
1128	"		35			"	"	"	315	-	210	-	105	-							
1129	"		31			"	"	"	279	-	186	-	93	-							
1131	"		94			"	"	"	846	-	564	-	282	-							
1132	"		14			"	"	"	126	-	84	-	42	-							
1133	"		42	7	75	"	"	"	378	-	252	-	126	-	6769	-	4650	-	2119	-	0,381
	Transp.			79202											646694	-	446092	-	206602	-	37,192

1	2	3	4	5	6	7	8	9	10	11	12	13	14	15	16	17	18	19	20	21	22
	Transp.			792	02										646694	-	440092	-	206602	=	37,192
	E T/8 Transp. Mühlengärten 36																				
	Anders Andersson																				
									118		102		1010								
1139	åker		20			800	600	200	160	-	120	-	40	-							
1140	"		15			"	"	"	120	-	90	-	30	-							
1141	"		21			"	"	"	168	-	126	-	42	-							
1142	"		40			"	"	"	320	-	240	-	80	-							
1143	"		59			"	"	"	472	-	354	-	118	-							
1144	"		29			"	"	"	232	-	174	-	58	-							
1145	"		26			"	"	"	208	-	156	-	52	-							
1146	"		43			"	"	"	344	-	258	-	86	-							
1147	"		45			"	"	"	360	-	270	-	90	-							
1148	"		33			"	"	"	264	-	198	-	66	-							
1149	"		34			"	"	"	272	-	204	-	68	-							
1150	"		34			"	"	"	272	-	204	-	68	-							
1151	"		49			"	"	"	392	-	294	-	98	-							
1152	"		52			"	"	"	416	-	312	-	104	-							
1153	"		10			"	"	"	80	-	60	-	20	-							
1154	"		34			900	600	300	306	-	204	-	102	-							
1155	"		39			"	"	"	351	-	234	-	117	-							
1157	"		76			"	"	"	684	-	456	-	228	-							
1158	"		74			"	"	"	666	-	444	-	222	-							
1159	"	1	12			"	"	"	1008	-	672	-	336	-							
1160a	"		12			"	"	"	108	-	72	-	36	-							
1162	"		25			"	"	"	675	-	450	-	225	-							
1163	"		17	9	49	800	600	200	136	-	102	-	34	-	8014	-	5694	-	2320	-	0.418
	E U 3/160 Transp. Mühlengärten 3 18																				
	Alexander Lunström																				
1167	åker		48			900	600	300	432	-	288	-	144	-							
1168	"		35			"	"	"	315	-	210	-	105	-							
1169	"		36			"	"	"	324	-	216	-	108	-							
1170	"		40	1	59	"	"	"	360	-	240	-	120	-	1431	-	954	-	477	-	0.086
	Transp.			803	10										656139	-	446740	-	209399	-	37,696

1	2	3	4	5	6	7	8	9	10	11	12	13	14	15	16	17	18	19	20	21	22
	Transp.			803	10										656139	-	446740	-	209399	-	37,696
E V 3/60	Transp. Millmygården 3 19																				
	Elin Lundin																				
1164	åker		11			800	600	200	88	-	66	-	22	-							
1165	"		59			"	"	"	472	-	354	-	118	-							
1166	"		47	1	17	"	"	"	376	-	282	-	94	-	936	-	702	-	234	-	0,042
E X 1/8	Transp. Millmygården 3 14																				
	Karl Lindgren																				
1171	åker		40			900	600	300	360	-	240	-	120	-							
1172	"		97			"	"	"	873	-	582	-	291	-							
1173	"		57			"	"	"	486	-	324	-	162	-							
1174	"		76	2	67	"	"	"	684	-	456	-	228	-	2403	-	1602	-	801	-	0,144
E Ö 4/32	Transp. Ammegården																				
	Anders Andersson																				
1160	åker		62		62	900	600	300	558	-	372	-	186	-	558	-	372	-	186	-	0,034
E Z 13/32	Transp. Ammegården																				
	Gustaf Lundin																				
1160b	åker		08			900	600	300	72	-	48	-	24	-							
1176a	hvilar		15		23	200	200	-	30	-	30	-	-	-	102	-	78	-	24	-	0,004
E Å 1/4	Transp. Ammegården 2 17-16																				
	Teodor Nilsson m.fl.																				
1176b	hvilar		26		26	200	200	-	52	-	52	-	-	-	52	-	52	-	-	-	-
E Å 1/8	Transp. Millmygården 3 7																				
	Frans Larsson																				
1176c	hvilar		11			200	200	-	22	-	22	-	-	-							
1176d	"		06		17	"	"	-	12	-	12	-	-	-	34	-	34	-	-	-	-
E Ö 1/40	Transp. Millmygården 3 13																				
	Johan Carlsson																				
1176e	hvilar		03			200	200	-	6	-	6	-	-	-							
1176f	"		01		04	"	"	-	2	-	2	-	-	-	8	-	8	-	-	-	
	Transp.			808	26										660232	-	449588	-	210644	-	37,926

1	2	3	4	5	6	7	8	9	10	11	12	13	14	15	16	17	18	19	20	21	22
	Transp.			808	26										660232	-	449588	-	210644	-	37,920
FA 3/40	Transp. Skillmyärden 310																				
	Frans Lagergren																				
1176g	lovlag		05			200	200	-	10	-	10	-	-	-							
1176h	"		03	-	08	"	"	-	6	-	6	-	-	-	16	-	16	-	-	-	-
FB 1/10+1/20	Transp. Skillmyärden 311-12																				
	Ad. Johansson d.																				
1176i	lovlag		06			200	200	-	12	-	12	-	-	-							
1176k	"		11		17	"	"	-	22	-	22	-	-	-	34	-	34	-	-	-	-
FC 1/12	Transp. Skillmyärden 38																				
	Karl Pettersson d.																				
1176l	lovlag		05			200	200	-	10	-	10	-	-	-							
1176m	"		05		10	"	"	-	10	-	10	-	-	-	20	-	20	-	-	-	-
FD 1/6	Transp. Skillmyärden 39																				
	Joh. Lagergren																				
1176n	lovlag		06			200	200	-	12	-	12	-	-	-							
1176o	"		14		20	"	"	-	28	-	28	-	-	-	40	-	40	-	-	-	-
FE 1/8	Transp. Skillmyärden 316-22																				
	Ag. Lundin																				
1176p	lovlag		13			200	200	-	26	-	26	-	-	-							
1176q	"		06			"	"	-	12	-	12	-	-	-							
1176r	"		03		22	"	"	-	6	-	6	-	-	-	44	-	44	-	-	-	-
FF 1/8	Transp. Skillmyärden 314																				
	C. B. Lindgren																				
1176s	lovlag		03			200	200	-	6	-	6	-	-	-							
1176t	"		05			"	"	-	10	-	10	-	-	-							
1176u	"		23		31	"	"	-	46	-	46	-	-	-	62	-	62	-	-	-	-
FG 3/160	Transp. Skillmyärden 322																				
	Karl Lundin																				
1176x	lovlag		04		04	200	200	-	8	-	8	-	-	-	8	-	8	-	-	-	-
	Transp.			809	38										660456	-	449812	-	210614	-	37,920

1	2	3	4	5	6	7	8	9	10	11	12	13	14	15	16	17	18	19	20	21	22
	Transp.			809	38										660456	-	449812	-	210644	-	3790
	Vaxholms län																				
	Lutkra socken																				
A 1/8	Lutkra Munkgården 95																				
	Torvald Ahlberg																				
4043	åker		61			900	600	300	549	-	366	-	183	-							
4044	barbar		14			200	200	-	28	-	28	-	-	-							
4045	åker		80			900	600	300	720	-	480	-	240	-							
4046	"		84			"	"	"	756	-	504	-	252	-							
4047	"		30			"	"	"	270	-	180	-	90	-							
4048	"		36	3	05	"	"	"	324	-	216	-	108	-	2647	-	1774	-	873	-	0.157
C 1/4	Lutkra Munkgården 93																				
	Johan Johansson sd.																				
4034	åker	2	00			900	600	300	1800	-	1200	-	600	-							
4035	"		10	2	10	800	600	200	80	-	60	-	20	-	1880	-	1260	-	620	-	0.112
D 1/4	Lutkra Lillegården 15-2																				
	Johan Johansson sd.																				
4030	åker		14			800	600	200	112	-	84	-	28	-							
4031	barbar		04			200	200	-	8	-	8	-	-	-							
4032	åker	1	85	2	03	900	600	300	1665	-	1110	-	555	-	1785	-	1202	-	583	-	0.105
E 1/4	Lutkra Lillegården 15-3																				
	Adolf Johansson																				
4021	åker	1	49			900	600	300	1341	-	894	-	447	-							
4022	barbar		04			200	200	-	8	-	8	-	-	-							
4023	åker		11	1	64	800	600	200	88	-	66	-	22	-	1437	-	968	-	469	-	0.084
F 3/16	Lutkra Storhamnen 5-4																				
	Karl Johansson																				
4020	åker	1	34	1	34	900	600	300	1206	-	804	-	402	-	1206	-	804	-	402	-	0.072
G 1/4	Lutkra Storhamnen 5-3																				
	Mandus Danielsson																				
4018	åker		80		80	800	600	200	640	-	480	-	160	-	640	-	480	-	160	-	0.029
	Transp.			820	34										670051	-	456300	-	213751	-	38479

1	2	3	4	5	6	7	8	9	10	11	12	13	14	15	16	17	18	19	20	21	22
	Transp.			820	34										670051	-	456300	-	213751	-	38419
	H 3/8 Lufsta Skattegården (Vassagården) 1'																				
	Frans Andersson																				
4015	åker		74			800	600	200	592	-	444	-	148	-							
4016	"		63	1	37	"	"	"	504	-	378	-	126	-	1096	-	822	-	274	-	0049
	J 11/36 Långholmen 16																				
	C. G:s Lagercrantz																				
3875	odlingsmark	5	42			400	200	200	2168	-	1084	-	1084	-							
3876	barbar		13			200	200	-	26	-	26	-	-	-							
3877	äng		52			500	300	200	260	-	156	-	104	-							
3878	barbar		20			200	200	-	40	-	40	-	-	-							
3879	äng		63			500	300	200	315	-	189	-	126	-							
3880	barbar		07			200	200	-	14	-	14	-	-	-							
3881	"		05			"	"	-	10	-	10	-	-	-							
3882	äng		79			500	300	200	395	-	237	-	158	-							
3883	"	1	15			"	"	"	575	-	345	-	230	-							
3884	barbar		20			200	200	-	40	-	40	-	-	-							
3885	äng		30			"	"	-	60	-	60	-	-	-							
3886	barbar		69			"	"	-	138	-	138	-	-	-							
3887	äng		08			"	"	-	16	-	16	-	-	-							
3888	åker		55			500	500	-	275	-	275	-	-	-							
3890	"		37			"	"	-	185	-	185	-	-	-							
3891	äng	1	29			300	300	-	387	-	387	-	-	-							
3892	åker		52			700	600	100	364	-	312	-	52	-							
3893	"		55			"	"	"	385	-	330	-	55	-							
3894	barbar		50			200	200	-	100	-	100	-	-	-							
3895	åker		85			700	600	100	595	-	510	-	85	-							
3897	"	2	57			"	"	"	1799	-	1542	-	257	-							
3898	"	1	94			"	"	"	1358	-	1164	-	194	-							
3899	barbar		76			200	200	-	152	-	152	-	-	-							
3903	åker	2	01			700	600	100	1407	-	1206	-	201	-							
3901	"	1	45			"	"	"	1015	-	870	-	145	-							
3902	"		30			"	"	"	210	-	180	-	30	-							
3903	"		93			"	"	"	651	-	558	-	93	-							
	Transp.	26	82	82	71				12940	-	10126	-	2814	-	671147	-	457122	-	214025	-	38528

1	2	3	4	5	6	7	8	9	10	11	12	13	14	15	16	17	18	19	20	21	22
	Transp.	24	82	821	71				12940	-	10126	-	2814	-	671147	-	457122	-	214025	-	38588
3904	åker	1	22			700	600	100	854	-	732	-	122	-							
3905	"		44			"	"	"	308	-	264	-	44	-							
3906	hvitlog		15			200	200	-	30	-	30	-	-	-							
3908	äng	1	00			400	300	100	400	-	300	-	100	-							
3909	"		86			"	"	"	344	-	258	-	86	-							
3910	"		59			"	"	"	236	-	177	-	59	-							
3911	"	1	03			"	"	"	412	-	309	-	103	-							
3912	"	1	02			"	"	"	408	-	306	-	102	-							
3913	"	1	22			"	"	"	488	-	366	-	122	-							
~~3916~~	—					"															
3917	åker	2	78			500	300	200	1390	-	834	-	556	-							
~~3918~~	—																				
3919		1	29			"	"	"	645	-	387	-	258	-							
3920	åker	1	10			"	"	"	550	-	330	-	220	-							
3922	"	1	25			"	"	"	625	-	375	-	250	-							
3924	"	1	36			"	"	"	680	-	408	-	272	-							
3925	"	1	30			"	"	"	650	-	390	-	260	-							
3927	"	1	34			"	"	"	670	-	402	-	268	-							
3928	"	1	18			"	"	"	590	-	354	-	236	-							
3930	"	1	16			"	"	"	580	-	348	-	232	-							
3932	"	1	46			"	"	"	730	-	438	-	292	-							
3933	"	1	42			"	"	"	710	-	426	-	284	-							
3935	"	1	64			"	"	"	820	-	492	-	328	-							
3936	"	1	72			"	"	"	860	-	516	-	344	-							
3938	"	2	67			"	"	"	1335	-	801	-	534	-							
3939	"	1	42			"	"	"	710	-	426	-	284	-							
3940	"		78			"	"	"	390	-	234	-	156	-							
3942	"	1	39			600	300	300	834	-	417	-	417	-							
3943	"	2	15			"	"	"	1290	-	645	-	645	-							
3944	"	1	62			"	"	"	972	-	486	-	486	-							
3945	"	1	85			"	"	"	1110	-	555	-	555	-							
3947	"	1	92			"	"	"	1152	-	576	-	576	-							
3948	"	1	44			"	"	"	864	-	432	-	432	-							
3950	"	1	54			"	"	"	924	-	462	-	462	-							
3951	"	1	59			"	"	"	954	-	477	-	477	-							
	Transp.	69	72	821	71				36455	-	24079	-	12376	-	671147	-	457122	-	214025	-	38588

1	2	3	4	5	6	7	8	9	10	11	12	13	14	15	16	17	18	19	20	21	22
	Transp.	69	72	821	71				36455	-	24079	-	12376	-	671147	-	457122	-	214025	-	38,588
3953	åker	1	50			600	300	300	900	-	450	-	450	=							
3954	"	1	69			"	"	"	1014	-	507	-	507	-							
3955	"	1	48			"	"	"	888	-	444	-	444	-							
3957	"	1	57			"	"	"	942	-	471	-	471	-							
3958	"	1	72			"	"	"	1032	-	516	-	516	-							
3959	"	1	57			"	"	"	942	-	471	-	471	-							
3961	"	3	01			"	"	"	1806	-	903	-	903	-							
3963	Långholmen	3	05	8531		"	"	"	1830	-	915	-	915	-	45809	-	28.756	-	17053	-	3,070
K 4018a	aug. Karlsson åker	2	45	245		900	600	300	2205	-	1470	-	735	-	2205	-	1470	-	735	-	0,132
	Strömds härad																				
	Kimvreds socken																				
	Ny Stugården																				
	G. V. Nordström																				
3093	åker	1	21			1000	500	500	1210	-	605	-	605	-							
3094	"		62			"	"	"	620	-	310	-	310	-							
3095	"		47			"	"	"	470	-	235	-	235	-							
3096	"		49			"	"	"	490	-	245	-	245	-							
3098	"		59			"	"	"	590	-	295	-	295	-							
3099	"		68			"	"	"	680	-	340	-	340	-							
3100	"		69			"	"	"	690	-	345	-	345	-							
3101	"		70			"	"	"	700	-	350	-	350	-							
3103	"		75			"	"	"	750	-	375	-	375	-							
3104	"		91			"	"	"	910	-	455	-	455	-							
3105	"		90			"	"	"	900	-	450	-	450	-							
3106	"	1	01			"	"	"	1010	-	505	-	505	-							
3107	"	1	07			"	"	"	1070	-	535	-	535	-							
3108	"	1	04			"	"	"	1040	-	520	-	520	-							
3109	"	1	18			"	"	"	1180	-	590	-	590	-							
3110	"	1	18			"	"	"	1180	-	590	-	590	-							
3111	"	1	30			"	"	"	1300	-	650	-	650	-							
3112	"	1	23			"	"	"	1230	-	615	-	615	-							
3113	"	1	41			"	"	"	1410	-	705	-	705								
3114	"	1	31			"	"	"	1310	-	655	-	655	-							
3115	"	1	55			"	"	"	1550	-	775	-	775	-							
3116	"	1	47			"	"	"	1470	-	735	-	735	-							
	Transp.	21	76	9094	7				21760	-	10880	-	10880	-	719161	-	487348	-	231813	-	41,730

1	2	3	4	5	6	7	8	9	10	11	12	13	14	15	16	17	18	19	20	21	22
	Transp.	21	76	909	47				2760	-	10880	-	10880	-	719.161	-	487348	-	231813	-	41,730
3117	ähnl	1	62			1000	500	500	1620	-	810	-	810	-							
3118	"	1	59			"	"	"	1590	-	795	-	795	-							
3119	"	1	71			"	"	"	1710	-	855	-	855	-							
3120	"	1	63			"	"	"	1630	-	815	-	815	-							
3121	"	1	20			"	"	"	1200	-	600	-	600	-							
3123	"	1	72			"	"	"	1720	-	860	-	860	-							
3124	"	1	24			"	"	"	1240	-	620	-	620								
3125	"	1	19			"	"	"	1190	-	595	-	595	-							
3126	"	1	11			"	"	"	1110	-	555	-	555	-							
3127	"		94			"	"	"	940	-	470	-	470	-							
3128	"		84			"	"	"	840	-	420	-	420	-							
3129	"		65			"	"	"	650	-	325	-	325	-							
3130	"		66			"	"	"	660	-	330	-	330	-							
3131	"		72			"	"	"	720	-	360	-	360	-							
3141	"		31			"	"	"	310	-	155	-	155	-							
3142	"	1	33			"	"	"	1330	-	665	-	665	-							
3143	"	1	26			"	"	"	1260	-	630	-	630	-							
3144	"	1	28			"	"	"	1280	-	640	-	640	-							
3145	"	1	54			"	"	"	1540	-	770	-	770	-							
3146	"	1	44			"	"	"	1440	-	720	-	720	-							
3147	"	1	74			"	"	"	1740	-	870	-	870	-							
3148	"		94			"	"	"	940	-	470	-	470	-							
3149	"		75			"	"	"	750	-	375	-	375	-							
3150	"		82			"	"	"	820	-	410	-	410	-							
3157	"		72			"	"	"	720	-	360	-	360	-							
3158	"		76			"	"	"	760	-	380	-	380	-							
3153	"		88			"	"	"	880	-	440	-	440	-							
3154	"		61			"	"	"	610	-	305	-	305	-							
3155	"		07			"	"	"	70	-	35	-	35	-							
3156	"		44			"	"	"	440	-	220	-	220	-							
3157	"		72			"	"	"	720	-	360	-	360								
3158	"		78			"	"	"	780	-	390	-	390	-							
3159	"		73			"	"	"	730	-	365	-	365	-							
3160	"		72			"	"	"	720	-	360	-	360	-							
3161	"		79			"	"	"	790	-	395	-	395	-							
	Transp.	57	21	909	47				57210	-	28605	-	28605	-	719.161	-	487348	-	231813	-	41,730

1	2	3	4	5	6	7	8	9	10	11	12	13	14	15	16	17	18	19	20	21	22
	Transp.	57	21	909	47				57210	-	28605	-	28605	-	719161	-	487348	-	231813	-	41730
3162	åhnv		71			1000	500	500	710	-	355	-	355	-							
3163	"	1	05			"	"	"	1050	-	525	-	525	-							
3164	"	1	07			"	"	"	1070	-	535	-	535	-							
3165	"		76			"	"	"	760	-	380	-	380	-							
3166	"		79			"	"	"	790	-	395	-	395	-							
3167	"		76			"	"	"	760	-	380	-	380	-							
3168	"		74			"	"	"	740	-	370	-	370	-							
3169	"		85			"	"	"	850	-	425	-	425	-							
3170	"		71			"	"	"	710	-	355	-	355	-							
3171	"		75			"	"	"	750	-	375	-	375	-							
3172	"		08			"	"	"	80	-	40	-	40	-							
3173	"		48			"	"	"	480	-	240	-	240	-							
3173a	"		72			"	"	"	720	-	360	-	360	-							
3174	"		46			"	"	"	460	-	230	-	230	-							
3175	"		48			"	"	"	480	-	240	-	240	-							
3176	"		11			"	"	"	110	-	55	-	55	-							
3177	"		10			"	"	"	100	-	50	-	50	-							
3180	"		72			"	"	"	720	-	360	-	360	-							
3181	"		76			"	"	"	760	-	380	-	380	-							
3182	"		80			"	"	"	800	-	400	-	400	-							
3183	"		78			"	"	"	780	-	390	-	390	-							
3184	"		72			"	"	"	720	-	360	-	360	-							
3185	Ingång		23			600	400	200	138	-	92	-	46	-							
3186	"		12			"	"	"	72	-	48	-	24	-							
3187	åhnv	1	09			1000	500	500	1090	-	545	-	545	-							
3188	"		74			"	"	"	740	-	370	-	370	-							
3189	"		77			"	"	"	770	-	385	-	385	-							
3190	"		74			"	"	"	740	-	370	-	370	-							
3191	"		71			"	"	"	710	-	355	-	355	-							
3192	"		77			"	"	"	770	-	385	-	385	-							
3193	"		81			"	"	"	810	-	405	-	405	-							
3194	"		81			"	"	"	810	-	405	-	405	-							
3195	"		71			"	"	"	710	-	355	-	355	-							
3196	"		10			"	"	"	100	-	50	-	50	-							
	"					"	"	"													
	Transp.	79	21	909	47				79070	-	39570	-	39500	-	719,161	-	487348	-	231813	-	41.730

1	2	3	4	5	6	7	8	9	10	11	12	13	14	15	16	17	18	19	20	21	22
	Transp.	79	21	90947											719161	-	487348	-	231.813	-	41730
3196	Äpfel								7970	-	3970	-	3900	-							
3197	"		48			1000	500	500	480	-	240	-	240	-							
3198	"		74			"	"	"	740	-	370	-	370	-							
3199	"		85			"	"	"	850	-	425	-	425	-							
3200	"		96			"	"	"	960	-	480	-	480	-							
3201	"		86			"	"	"	860	-	430	-	430	-							
3202	"		84			"	"	"	840	-	420	-	420	-							
3203	"		86			"	"	"	860	-	430	-	430	-							
3204	"		82			"	"	"	820	-	410	-	410	-							
3205	"		69			"	"	"	690	-	345	-	345	-							
3206	"		80			"	"	"	800	-	400	-	400	-							
3210	"		71			"	"	"	710	-	355	-	355	-							
3211	"		63			"	"	"	630	-	315	-	315	-							
3213	"		62			"	"	"	620	-	310	-	310	-							
3214	"		65			"	"	"	650	-	325	-	325	-							
3215	"		33			"	"	"	330	-	165	-	165	-							
3216	"		34			"	"	"	340	-	170	-	170	-							
3217	"		57			"	"	"	570	-	285	-	285	-							
3219	"		71			"	"	"	710	-	355	-	355	-							
3220	"		71			"	"	"	710	-	355	-	355	-							
3221	"		79			"	"	"	790	-	395	-	395	-							
3222	"	1	05			"	"	"	1050	-	525	-	525	-							
3223	Birne		11			600	400	200	66	-	44	-	22	-							
3224	"		26			"	"	"	156	-	104	-	52	-							
3225	"		20			"	"	"	120	-	80	-	40	-							
3238	"		11			"	"	"	66	-	44	-	22	-							
3239	"	1	02			"	"	"	612	-	408	-	204	-							
3241	Äpfel		24			800	600	200	192	-	144	-	48	-							
3242	"		27			"	"	"	216	-	162	-	54	-							
3243	"		30			"	"	"	240	-	180	-	60	-							
3244	"		30			"	"	"	240	-	180	-	60	-							
3245	"		31			"	"	"	248	-	186	-	62	-							
3246	"		33			"	"	"	264	-	198	-	66	-							
3247	"		56			"	"	"	448	-	336	-	112	-							
3248	"		35			"	"	"	280	-	210	-	70	-							
	Transp.	98	58	90947					9788	-	4935	-	4787	-	719161	-	487348	-	231.813	-	41730

1	2	3	4	5	6	7	8	9	10	11	12	13	14	15	16	17	18	19	20	21	22
	Transp.	98	58	90	947				97228	-	49851	-	47877	-	719.161	-	487348	-	231.813	-	41780
3249	ähu		29			800	600	200	232	-	174	-	58	-							
3250	"		17			"	"	"	136	-	102	-	34	-							
3251	"		10			"	"	"	80	-	60	-	20	-							
3252	"		08			"	"	"	64	-	48	-	16	-							
3253	"		08			"	"	"	64	-	48	-	16	-							
3254	"		05			"	"	"	40	-	30	-	10	-							
3255	"		11			"	"	"	88	-	66	-	22	-							
3257	"		16			"	"	"	128	-	96	-	32	-							
3258	"		25			"	"	"	200	-	150	-	50	-							
3259	"		42			"	"	"	336	-	252	-	84	-							
3261	"		90			"	"	"	720	-	540	-	180	-							
3265	äng		09			300	300	-	27	-	27	-	=	-							
3266	"		11			"	"	-	33	-	33	-	=	-							
3267	"		10			600	400	200	60	-	40	-	20	-							
3268	"		06			"	"	"	36	-	24	-	12	-							
3302	ähu		72			800	600	200	576	-	432	-	144	-							
3303	"		64			"	"	"	512	-	384	-	128	-							
3304	"		47			"	"	"	376	-	282	-	94	-							
3305	hvitag		05			200	200	-	10	-	10	-	-	-							
3306	"		06			"	"	-	12	-	12	-	-	-							
3307	"		29			600	400	200	174	-	116	-	58	-							
3308	"		18			"	"	"	108	-	72	-	36	-							
3309	"		18			"	"	"	108	-	72	-	36	-							
3310	äng		08			400	300	100	32	-	24	-	8	-							
3311	"		14			"	"	"	56	-	42	-	14	-							
3312	"		22			"	"	"	88	-	66	-	22	-							
3313	"		19			"	"	"	76	-	57	-	19	-							
3314	"		07			"	"	"	28	-	21	-	7	-							
3315	"		20			"	"	"	80	-	60	-	20	-							
3316	"		06			"	"	"	24	-	18	-	6	-							
3317	"		13			"	"	"	52	-	39	-	13	-							
3318	ähu		74			800	600	200	592	-	444	-	148	-							
3319	"		79			"	"	"	632	-	474	-	158	-							
3320	"		74			"	"	"	592	-	444	-	148	-							
3321	"		66			"	"	"	528	-	396	-	132	-							
	Transp.	108	16	90	947				104128	-	54506	-	49622	-	719161	-	487348	-	231.813	-	41780

1	2	3	4	5	6	7	8	9	10	11	12	13	14	15	16	17	18	19	20	21	22
	Transp.	108	16	907	47				10428	-	54506	-	49622	-	719161	-	487348	-	231813	-	41730
3322	åker		67			800	600	200	536	-	402	-	134	-							
3323	"		66			"	"	"	528	-	396	-	132	-							
3324	"		69			"	"	"	552	-	414	-	138	-							
3325	"		42			"	"	"	336	-	252	-	84	-							
3326	"		37			"	"	"	296	-	222	-	74	-							
3327	"		30			"	"	"	240	-	180	-	60	-							
3328	"		23			"	"	"	184	-	138	-	46	-							
3329	"		04			"	"	"	32	-	24	-	8	-							
3334	gräs		99			500	500	—	495	-	495	-	-	-							
3336	åker	1	03			800	600	200	824	-	618	-	206	-							
3337	"		96			"	"	"	768	-	576	-	192	-							
3338	"		98			"	"	"	784	-	588	-	196	-							
3339	"		89			"	"	"	712	-	534	-	178	-							
3340	"		78			"	"	"	624	-	468	-	156	-							
3341	"		67			"	"	"	536	-	402	-	134	-							
3342	"		65			"	"	"	520	-	390	-	130	-							
3343	"		70			"	"	"	560	-	420	-	140	-							
3344	"	1	27			"	"	"	1016	-	762	-	254	-							
3345	"		97			"	"	"	776	-	582	-	194	-							
3347	äng		25			300	300	—	75	-	75	-	-	-							
3348	lunt		61			600	600	—	366	-	366	-	-	-							
3350	åker		48			700	600	100	336	-	288	-	48	-							
3351	"		50			"	"	"	350	-	300	-	50	-							
3352	"		42			"	"	"	294	-	252	-	42	-							
3352a	äng		04			300	300	—	12	-	12	-	-	-							
3353	"		17			"	"	—	51	-	51	-	-	-							
3354	"		24			"	"	—	72	-	72	-	-	-							
3358	åker		10			700	600	100	70	-	60	-	10	-							
3359	"		25			"	"	"	175	-	150	-	25	-							
3360	"		33			"	"	"	231	-	198	-	33	-							
3361	"		19			"	"	"	133	-	114	-	19	-							
3362	"		35			"	"	"	245	-	210	-	35	-							
3363	"		66			"	"	"	462	-	396	-	66	-							
3364	"		64			"	"	"	448	-	384	-	64	-							
3365	"		67			"	"	"	469	-	402	-	67	-							
	Transp.	127	33	919	47				11826	-	6569	-	5257	-	719161	-	487348	-	231813	-	41730

1	2	3	4	5	6	7	8	9	10	11	12	13	14	15	16	17	18	19	20	21	22
	Transp.	127	33	90947					118236	-	65699	-	52537	-	719.161	-	487348	-	231.813	-	41.730
3365a	ämne		60			700	600	100	420	-	360	-	60	-							
3366	ämne		33			"	"	"	231	-	198	-	33	-							
3368	"		88			800	600	200	704	-	528	-	176	-							
3368a	"		02			500	500	-	10	-	10	-	-	-	200						
3369	"		46			800	600	200	368	-	276	-	92	-							
3370	"		46			"	"	"	368	-	276	-	92	-							
3371	"		50			"	"	"	400	-	300	-	100	-							
3372	"		67			"	"	"	536	-	402	-	134	-							
3373	"		109			"	"	"	872	-	654	-	218	-							
3380	"		37			"	"	"	296	-	222	-	74	-							
3380a	"		24			"	"	"	192	-	144	-	48	-							
3381	"		54			"	"	"	432	-	324	-	108	-							
3382	"		61			"	"	"	488	-	366	-	122	-							
3383	"		68			"	"	"	544	-	408	-	136	-							
3383a	"		51			900	600	300	459	-	306	-	153	-							
3384	"		74			"	"	"	666	-	444	-	222	-							
3385	"		73			"	"	"	657	-	438	-	219	-							
3385a	"		73			"	"	"	657	-	438	-	219	-							
3486	"	1	07			"	"	"	963	-	642	-	321	-							
3487	"		70			"	"	"	630	-	420	-	210	-							
3488	"		70			"	"	"	630	-	420	-	210	-							
3489	"		75			"	"	"	675	-	450	-	225	-							
3490	"		75			"	"	"	675	-	450	-	225	-							
3491	"		74			"	"	"	666	-	444	-	222	-							
3492	"		75			"	"	"	675	-	450	-	225	-							
3493	"		69			"	"	"	621	-	414	-	207	-							
3494	"		74			"	"	"	666	-	444	-	222	-							
3495	"		55			"	"	"	495	-	330	-	165	-							
3497	"		04			600	500	100	24	-	20	-	4	-							
3498	"		11			"	"	"	66	-	55	-	11	-							
3499	"		13			"	"	"	78	-	65	-	13	-							
3500	"		50			"	"	"	300	-	250	-	50	-							
3501	"		23			"	"	"	138	-	115	-	23	-							
3502	"		09			"	"	"	54	-	45	-	9	-							
3504	ämne		06			200	200	-	12	-	12	-	-	-							
3505	ämne		37			600	500	100	222	-	187	-	37	-							
	Transp.	146	46	90947					134176	-	77004	-	57172	-	719161	-	487348	-	231813	-	41730

1	2	3	4	5	6	7	8	9	10	11	12	13	14	15	16	17	18	19	20	21	22
	Transp.	146	46	909	47				134126	-	77004	-	57122	-	719.161	-	487348	-	231.813	-	41.730
3506	ähre		59			800	600	200	472	-	354	-	118	-							
3507	"		89			"	"	"	712	-	534	-	178	-							
3510	"		93			"	"	"	744	-	558	-	186	-							
3511	"		91			"	"	"	728	-	546	-	182	-							
3512	"		63			"	"	"	504	-	378	-	126	-							
3513	"		80			"	"	"	640	-	480	-	160	-							
3514	"		76			"	"	"	608	-	456	-	152	-							
3519	"		76			900	600	300	684	-	456	-	228	-							
3520	"		36			"	"	"	180	-	120	-	60	-							
3522	"		31			"	"	"	279	-	186	-	93	-							
3523	"		69			"	"	"	621	-	414	-	207	-							
3524	"		71			"	"	"	639	-	426	-	213	-							
3525	"		76			"	"	"	684	-	456	-	228	-							
3526	"		75			"	"	"	675	-	450	-	225	-							
3527	"		77			"	"	"	693	-	462	-	231	-							
3528	"		68			"	"	"	612	-	408	-	204	-							
3531	"		73			"	"	"	657	-	438	-	219	-							
3532	"		67			"	"	"	603	-	402	-	201	-							
3533	"		85			800	600	200	680	-	510	-	170	-							
3534	"		73			"	"	"	584	-	438	-	146	-							
3535	"		67			"	"	"	536	-	402	-	134	-							
3536	"		61			"	"	"	488	-	366	-	122	-							
3537	"		55			"	"	"	440	-	330	-	110	-							
3538	"		42			"	"	"	336	-	252	-	84	-							
3539	"		45			"	"	"	360	-	270	-	90	-							
3540	"		58			"	"	"	464	-	348	-	116	-							
3541	"		68			"	"	"	544	-	408	-	136	-							
3542	"		60			"	"	"	480	-	360	-	120	-							
3543a	"	1	44			900	600	300	1296	-	864	-	432	-							
3544	"	1	36			"	"	"	1224	-	816	-	408	-							
3545	"	1	11			"	"	"	999	-	666	-	333	-							
3546	"	1	05			"	"	"	945	-	630	-	315	-							
3547	"		75			"	"	"	675	-	450	-	225	-							
3548	"		76			"	"	"	684	-	456	-	228	-							
3549	"		73			"	"	"	657	-	438	-	219	-							
	Transp.	172	34	909	47				156253	-	92532	-	63721	-	719.161	-	487348	-	231813	=	41.730

1	2	3	4	5	6	7	8	9	10	11	12	13	14	15	16	17	18	19	20	21	22
	Transp.	172	34	909	47				156253	-	92532	-	63721	-	719.161	-	487348	-	231.813	-	41.730
3550	ålnar		75			900	600	300	675	-	450	-	225	-							
3551	"		77			"	"	"	693	-	462	-	231	-							
3552	"		76			"	"	"	684	-	456	-	228	-							
3553	"		68			"	"	"	612	-	408	-	204	-							
3554	"		77			"	"	"	693	-	462	-	231	-							
3555	"		75			"	"	"	675	-	450	-	225	-							
3556	"		74			"	"	"	660	-	444	-	222	-							
3557	"		75			"	"	"	675	-	450	-	225	-							
3558	"		76			"	"	"	684	-	456	-	228	-							
3559	"		68			"	"	"	612	-	408	-	204	-							
3560	"		74			"	"	"	666	-	444	-	222	-							
3561	"		76			"	"	"	684	-	456	-	228	-							
3562	"		74			"	"	"	666	-	444	-	222	-							
3563	"		103			"	"	"	927	-	618	-	309	-							
3564	"		98			"	"	"	882	-	588	-	294	-							
3565	"		82			"	"	"	738	-	492	-	246	-							
3566	"		94			"	"	"	846	-	564	-	282	-							
3567	"		90			"	"	"	810	-	540	-	270	-							
3568	"		81			"	"	"	729	-	486	-	243	-							
3569	"		77			"	"	"	693	-	462	-	231	-							
3570	"		100			"	"	"	900	-	600	-	300	-							
3571	"		83			"	"	"	747	-	498	-	249	-							
3572	"		104			"	"	"	936	-	624	-	312	-							
3573	"		09			"	"	"	81	-	54	-	27	-							
3574	"		50			"	"	"	450	-	300	-	150	-							
3575	"		54			"	"	"	486	-	324	-	162	-							
3576	"		04			600	600	-	24	-	24	-	-	-							
3578	"		115			800	600	200	920	-	690	-	230	-							
3579	"		67			"	"	"	536	-	402	-	134	-							
3580	"		61			"	"	"	488	-	366	-	122	-							
3581	"		53			"	"	"	424	-	318	-	106	-							
3582	"		37			"	"	"	296	-	222	-	74	-							
3583	"		34			"	"	"	272	-	204	-	68	-							
3584	"		06			"	"	"	48	-	36	-	12	-							
3585	"		10			"	"	"	80	-	60	-	20	-							
	Transp.	196.11		909.47					177251	-	106794	-	70457	-	719.161	-	487348	-	231.813	-	41.730

1	2	3	4	5	6	7	8	9	10	11	12	13	14	15	16	17	18	19	20	21	22
	Transp.	196	11	909	47				17757	-	10674	-	7083	-	719.161	-	487348	-	231.813	=	41.7[illegible]
3586	åhw	2	61			900	600	300	2349	-	1566	-	783	-							
3587	"		34			800	600	200	272	-	204	-	68	-							
3588	"		31			"	"	"	248	-	186	-	62	-							
3589	"		29			"	"	"	232	-	174	-	58	-							
3590	"		27			"	"	"	216	-	162	-	54	-							
3591	"		56			"	"	"	448	-	336	-	112	-							
3592	"		59			"	"	"	472	-	354	-	118	-							
3594	"		46			"	"	"	368	-	276	-	92	-							
3595	"		67			"	"	"	536	-	402	-	134	-							
3596	"		57			"	"	"	408	-	306	-	102	-							
3597	"		44			"	"	"	352	-	264	-	88	-							
3598	"		44			"	"	"	352	-	264	-	88	-							
3599	åm		46			600	400	200	276	-	184	-	92	-							
3600	åhw		47			800	600	200	376	-	282	-	94	-							
3601	"		57			"	"	"	456	-	342	-	114	-							
3602	"		60			"	"	"	480	-	360	-	120	-							
3603	"		43			"	"	"	344	-	258	-	86	-							
3607	"		08			900	600	300	72	-	48	-	24	-							
3608	"		68			"	"	"	612	-	408	-	204	-							
3609	"		75			"	"	"	675	-	450	-	225	-							
3610	"		66			"	"	"	594	-	396	-	198	-							
3611	"		62			"	"	"	558	-	372	-	186	-							
3612	"		54			"	"	"	486	-	324	-	162	-							
3613	"		58			"	"	"	522	-	348	-	174	-							
3614	"		52			"	"	"	468	-	312	-	156	-							
3615	"		45			"	"	"	405	-	270	-	135	-							
3616	"		47			"	"	"	423	-	282	-	141	-							
3617	"		45			"	"	"	405	-	270	-	135	-							
3621	"		75			"	"	"	675	-	450	-	225	-							
3622	"		79			"	"	"	711	-	474	-	237	-							
3623	"		72			"	"	"	648	-	432	-	216	-							
3624	"		77			"	"	"	693	-	462	-	231	-							
3625	"		81			900	500	400	729	-	405	-	324	-							
3626	"		76			"	"	"	684	-	380	-	304	-							
3627	"		76			"	"	"	684	-	380	-	304	-							
	Transp.	217	29	909	47				195480	-	119177	-	76303	-	719.161	-	487348	-	231.813	-	41.731

1	2	3	4	5	6	7	8	9	10	11	12	13	14	15	16	17	18	19	20	21	22
	Transp.	21729	90947						195480	-	119177	-	76303	-	719.161	-	487348	-	231813	-	41.730
3628	idem		78			800	600	200	624	-	468	-	156	-							
3629	"		85			900	500	400	765	-	425	-	340	-							
3630	"		75			"	"	"	675	-	375	-	300	-							
3631	"		45			"	"	"	405	-	225	-	180	-							
3632	"		10			1000	500	500	100	-	50	-	50	-							
3633	"		73			"	"	"	730	-	365	-	365	-							
3634	"		78			"	"	"	780	-	390	-	390	-							
3635	"		87			"	"	"	870	-	435	-	435	-							
3636	"		80			"	"	"	800	-	400	-	400	-							
3637	"		72			"	"	"	720	-	360	-	360	-							
3638	"		76			"	"	"	760	-	380	-	380	-							
3639	"		79			1000	600	400	790	-	474	-	316	-							
3640	"		77			"	"	"	770	-	462	-	308	-							
3641	"		75			"	"	"	750	-	450	-	300	-							
3642	"		81			"	"	"	810	-	486	-	324	-							
3643	"		76			"	"	"	760	-	456	-	304	-							
3644	"		69			"	500	500	690	-	345	-	345	-							
3645	"		46			"	"	"	460	-	230	-	230	-							
3646	"		09			800	600	200	72	-	54	-	18	-							
3649	"		59			900	500	400	531	-	295	-	236	-							
3650	"		76			1000	500	500	760	-	380	-	380	-							
3651	"		78			"	"	"	780	-	390	-	390	-							
3652	"		76			"	"	"	760	-	380	-	380	-							
3653	"		76			"	"	"	760	-	380	-	380	-							
3654	"		80			"	"	"	800	-	400	-	400	-							
3655	"		80			"	"	"	800	-	400	-	400	-							
3656	"		70			"	"	"	700	-	350	-	350	-							
3657	"		75			"	"	"	750	-	375	-	375	-							
3658	"		51			"	"	"	510	-	255	-	255	-							
3659	"		89			"	"	"	890	-	445	-	445	-							
3660	"		73			"	"	"	730	-	365	-	365	-							
3661	"		78			"	"	"	780	-	390	-	390	-							
3662	"		80			"	"	"	800	-	400	-	400	-							
3663	"		80			"	"	"	800	-	400	-	400	-							
3664	"		78			"	"	"	780	-	390	-	390	-							
	Transp.	241.99	909 47						219742	-	132602	-	87140	-	719161	-	487348	-	231813	-	41730

1	2	3	4	5	6	7	8	9	10	11	12	13	14	15	16	17	18	19	20	21	22
	Transp.	241	99	90	47				219742	-	132002	-	87740	-	719161	-	487348	-	231813	-	41736
3665	ähnl		78			1000	500	500	780	-	390	-	390	-							
3666	"		79			"	"	"	790	-	395	-	395	-							
3667	"		81			"	"	"	810	-	405	-	405	-							
3668	"		73			"	"	"	730	-	365	-	365	-							
3669	"		81			"	"	"	810	-	405	-	405	-							
3670	"		73			"	"	"	730	-	365	-	365	-							
3671	"	1	30			"	"	"	1300	-	650	-	650	-							
3672	"		72			"	"	"	720	-	360	-	360	-							
3673	"		76			"	"	"	760	-	380	-	380	-							
3674	"		84			"	"	"	840	-	420	-	420	-							
3675	"	2	11			"	"	"	2110	-	1055	-	1055	-							
3676	"		72			"	"	"	720	-	360	-	360	-							
3677	"		68			"	"	"	680	-	340	-	340	-							
3678	"		67			"	"	"	670	-	335	-	335	-							
3679	"	1	26			"	"	"	1260	-	630	-	630	-							
3680	"	1	12			"	"	"	1120	-	560	-	560	-							
3681	"	1	05			"	"	"	1050	-	525	-	525	-							
3682	"		97			"	"	"	970	-	485	-	485	-							
3683	"		86			"	"	"	860	-	430	-	430	-							
3684	"		67			"	"	"	670	-	335	-	335	-							
3685	"		65			"	"	"	650	-	325	-	325	-							
3686	"		48			"	"	"	480	-	240	-	240	-							
3687	"	1	20			"	"	"	1200	-	600	-	600	-							
3688	"	1	06			"	"	"	1060	-	530	-	530	-							
3689	"	1	03			"	"	"	1030	-	515	-	515	-							
3690	"		82			"	"	"	820	-	410	-	410	-							
3691	"		71			"	"	"	710	-	355	-	355	-							
3692	"		79			"	"	"	790	-	395	-	395	-							
3693	"		70			"	"	"	700	-	350	-	350	-							
3694	"		78			"	"	"	780	-	390	-	390	-							
3695	"		83			1000	600	400	830	-	498	-	332	-							
3696	"		72			"	"	"	720	-	432	-	288	-							
3697	"		80			"	"	"	800	-	480	-	320	-							
3698	"		75			"	"	"	750	-	450	-	300	-							
3699	"	1	15			900	600	300	945	-	630	-	315	-							
	Transp.	272	74	909	47				250387	-	147742	-	102595	-	719161	-	487348	-	231813	-	41736

1	2	3	4	5	6	7	8	9	10	11	12	13	14	15	16	17	18	19	20	21	22
	Transp.	27	274	909	47				250387	-	147792	-	102595	-	719,161	-	487348	-	281.813	-	41.730
3700	åker		32			800	600	200	256	-	192	-	64	-							
3701	"		14			"	"	"	112	-	84	-	28	-							
3702	"		14			"	"	"	112	-	84	-	28	-							
3707	"		25			"	"	"	200	-	150	-	50	-							
3708	"		23			"	"	"	184	-	138	-	46	-							
3709	"		36			"	"	"	288	-	216	-	72	-							
3710	"	1	17			900	600	300	1053	-	702	-	351	-							
3711	"	1	00			"	"	"	900	-	600	-	300	-							
3712	"	1	01			"	"	"	909	-	606	-	303	-							
3713	"		96			"	"	"	864	-	576	-	288	-							
3714	"		85			1000	500	500	850	-	425	-	425	-							
3715	"		74			"	"	"	740	-	370	-	370	-							
3716	"		81			"	"	"	810	-	405	-	405	-							
3717	"		72			"	"	"	720	-	360	-	360	-							
3718	"		74			"	"	"	740	-	370	-	370	-							
3719	"		86			"	"	"	800	-	400	-	400	-							
3720	"		72			"	"	"	720	-	360	-	360	-							
3721	"		85			"	"	"	850	-	425	-	425	-							
3722	"		80			"	"	"	800	-	400	-	400	-							
3723	"		64			"	"	"	640	-	320	-	320	-							
3724	"		61			"	"	"	610	-	305	-	305	-							
3725	"		47			"	"	"	470	-	235	-	235	-							
3726	"	1	19			"	"	"	1190	-	595	-	595	-							
3727	"	1	02			"	"	"	1020	-	510	-	510	-							
3728	"		97			"	"	"	970	-	485	-	485	-							
3729	"		83			"	"	"	830	-	415	-	415	-							
3730	"		85			"	"	"	850	-	425	-	425	-							
3731	"		59			1000	600	400	590	-	354	-	236	-							
3732	"		55			"	"	"	550	-	330	-	220	-							
3733	"		40			"	"	"	400	-	240	-	160	-							
3734	"		77			"	"	"	770	-	462	-	308	-							
3735	"		80			"	"	"	800	-	480	-	320	-							
3736	"		78			"	500	500	780	-	390	-	390	-							
3737	"		89			"	"	"	890	-	445	-	445	-							
3738	"		70			"	"	"	700	-	350	-	350	-							
	Transp.	297	41	909	47				274355	-	160996	-	113359	-	719.161	-	487348	-	281813	-	41.730

1	2	3	4	5	6	7	8	9	10	11	12	13	14	15	16	17	18	19	20	21	22
	Vomp.	297	41	909	47				274355	-	160996	-	113359	-	719161	-	487348	-	231.813	-	41730
3239	åker		80			1000	500	500	800	-	400	-	400	-							
3240	"		77			"	"	"	770	-	385	-	385	-							
3241	"		78			"	"	"	780	-	390	-	390	-							
3242	"	1	03			900	600	300	927	-	618	-	309	-							
3243	"	1	12			"	"	"	1008	-	672	-	336	-							
3244	"	1	15			"	"	"	1035	-	690	-	345	-							
3245	"	1	04			"	"	"	936	-	624	-	312	-							
3246	"	1	19			"	"	"	1071	-	714	-	357	-							
3247	"	1	29			"	"	"	1161	-	774	-	387	-							
3248	"	1	23			"	"	"	1107	-	738	-	369	-							
3249	"	1	17			"	"	"	1053	-	702	-	351	-							
3250	"	1	40			"	"	"	1260	-	840	-	420	-							
3251	"	1	29			"	"	"	1161	-	774	-	387	-							
3252	"	1	45			"	"	"	1305	-	870	-	435	-							
3253	"	1	25			1000	600	400	1250	-	750	-	500	-							
3254	"		90			"	"	"	900	-	540	-	360	-							
3255	"	1	00			"	"	"	1000	-	600	-	400	-							
3256	"		47			900	600	300	423	-	282	-	141	-							
3257	"		26			"	"	"	234	-	156	-	78	-							
3258	"		27			800	600	200	216	-	162	-	54	-							
3259	"		36			"	"	"	288	-	216	-	72	-							
3260	"		89			1000	600	400	890	-	534	-	356	-							
3261	"		80			"	"	"	800	-	480	-	320	-							
3262	"		61			"	"	"	610	-	366	-	244	-							
3263	"		38			"	"	"	380	-	228	-	152	-							
3264	"	1	03			900	600	300	927	-	618	-	309	-							
3265	"		85			"	"	"	765	-	510	-	255	-							
3266	"		87			"	"	"	783	-	522	-	261	-							
3267	"		95			"	"	"	855	-	570	-	285	-							
3268	"	1	04			"	"	"	936	-	624	-	312	-							
3269	"	1	40	326	45	"	"	"	1260	-	840	-	420	-	301246	-	178185	-	123061	-	22154
B 16	Sunnan Hilsgården		29																		
	G. O. Nordström																				
3269	åker		29			800	600	200	232	-	174	-	58	-							
	Vomp.		29	1235	92				232	-	174	-	58	-	1020407	-	665333	-	354874	-	63884

1	2	3	4	5	6	7	8	9	10	11	12	13	14	15	16	17	18	19	20	21	22
	Transp.		29	1235	92				232	-	174	-	58	-	1,020407	-	665533	-	354874	-	63884
3270	ähre		77			800	600	200	616	-	462	-	154	-							
3271	"		76			"	"	"	608	-	456	-	152	-							
3272	"		99			"	"	"	792	-	594	-	198	-							
3273	"		86			"	"	"	688	-	516	-	172	-							
3274	"		89			"	"	"	712	-	534	-	178	-							
3279	"		59			"	"	"	472	-	354	-	118	-							
3280	"		23			"	"	"	184	-	138	-	46	-							
3281	"		22			"	"	"	176	-	132	-	44	-							
3282	"		65			"	"	"	520	-	390	-	130	-							
3283	"		103			"	"	"	824	-	618	-	206	-							
3284	"		111			"	"	"	888	-	666	-	222	-							
3285	"		112			"	"	"	896	-	672	-	224	-							
3286	"		09			"	"	"	72	-	54	-	18	-							
3288	Weizen		29			900	900	—	58	-	58	-	—	—							
3290	ähre		72			900	600	300	648	-	432	-	216	-							
3291	"		72			"	"	"	648	-	432	-	216	-							
3292	"		78			"	"	"	702	-	468	-	234	-							
3293	"		73			"	"	"	657	-	438	-	219	-							
3294	"		66			800	600	200	528	-	396	-	132	-							
3296	"		80			900	600	300	720	-	480	-	240	-							
3297	"		78			"	"	"	702	-	468	-	234	-							
3298	"		84			"	"	"	756	-	504	-	252	-							
3299	"		85			"	"	"	765	-	510	-	255	-							
3300	"		87			"	"	"	783	-	522	-	261	-							
3770	"		120			900	600	300	1080	-	720	-	360	-							
3771	"		57			"	"	"	459	-	306	-	153	-							
3773	"		21			700	600	100	147	-	126	-	21	-							
3774	"		35			"	"	"	245	-	210	-	35	-							
3775	"		32			900	600	300	288	-	192	-	96	-							
3776	"		86			"	"	"	774	-	516	-	258	-							
3777	"		90			"	"	"	810	-	540	-	270	-							
3778	"		87			"	"	"	783	-	522	-	261	-							
3779	"		88			"	"	"	792	-	528	-	264	-							
3780	"		88			"	"	"	792	-	528	-	264	-							
3781	"		92			"	"	"	828	-	552	-	276	-							
	Transp.	25	54	1235	92				21645	-	15208	-	6437	-	1,020407	=	665533	-	354874	-	63884

1	2	3	4	5	6	7	8	9	10	11	12	13	14	15	16	17	18	19	20	21	22
	Transp.	25	54	1235	92				21645	-	15208	-	6437	-	1020407	-	665538	-	354874	-	63884
3782	über		94			900	600	300	846	-	564	-	282	-							
3783	"		91			"	"	"	819	-	546	-	273	-							
3784	"		97			"	"	"	873	-	582	-	291	-							
3785	"		94			"	"	"	846	-	564	-	282	-							
3786	"	1	03			"	"	"	927	-	618	-	309	-							
3787	"	1	16			"	"	"	1044	-	696	-	348	-							
3788	"	1	03			"	"	"	927	-	618	-	309	-							
3789	"	1	02			"	"	"	918	-	612	-	306	-							
3790	"		65			"	"	"	585	-	390	-	195	-							
3791	"		64			"	"	"	576	-	384	-	192	-							
3792	"		73			"	"	"	657	-	438	-	219	-							
3793	"		75			"	"	"	675	-	450	-	225	-							
3794	"		67			"	"	"	603	-	402	-	201	-							
3795	"		77			"	"	"	693	-	462	-	231	-							
3796	"		78			"	"	"	702	-	468	-	234	-							
3797	"		81			"	"	"	729	-	486	-	243	-							
3798	"		77			"	"	"	693	-	462	-	231	-							
3799	"		79			"	"	"	711	-	474	-	237	-							
3800	"		78			"	"	"	702	-	468	-	234	-							
3801	"		79			"	"	"	711	-	474	-	237	-							
3802	"		77			"	"	"	693	-	462	-	231	-							
3803	"		77			"	"	"	693	-	462	-	231	-							
3804	"		73			"	"	"	657	-	438	-	219	-							
3805	"	1	11			"	"	"	999	-	666	-	333	-							
3806	"		70			"	"	"	630	-	420	-	210	-							
3807	"		47			"	"	"	423	-	282	-	141	-							
3808	"		60			"	"	"	540	-	360	-	180	-							
3809	"		61			"	"	"	549	-	366	-	183	-							
3810	"		59			"	"	"	531	-	354	-	177	-							
3811	"		62			"	"	"	558	-	372	-	186	-							
3812	"		62			"	"	"	558	-	372	-	186	-							
3813	"		66			"	"	"	594	-	396	-	198	-							
3814	"		64			"	"	"	576	-	384	-	192	-							
3815	"		68			"	"	"	612	-	408	-	204	-							
3816	"		65			"	"	"	585	-	390	-	195	-							
	Transp.	59	69	1235	92				46080	-	31498	-	14582	-	1020407	-	665538	-	354874	-	63884

1	2	3	4	5	6	7	8	9	10	11	12	13	14	15	16	17	18	19	20	21	22
	Transp.	52	69	123592					46080	-	31498	-	14582	-	1.020.407	-	665533	-	354.874	-	63884
3817	ähnl.		70			900	600	300	630	-	420	-	210	-							
3818	"		68			"	"	"	612	-	408	-	204	-							
3819	"		72			"	"	"	648	-	432	-	216	-							
3820	"		57			"	"	"	513	-	342	-	171	-							
3821	"		69			"	"	"	621	-	414	-	207	-							
3822	"		62			"	"	"	558	-	372	-	186	-							
3823	"		75			"	"	"	675	-	450	-	225	-							
3824	"		62			"	"	"	558	-	372	-	186	-							
3825	"		05			600	600	—	30	-	30	-	—	-							
3834	"		64			900	600	300	576	-	384	-	192	-							
3836	"		28			"	"	"	252	-	168	-	84	-							
3837	"		27			"	"	"	243	-	162	-	81	-							
3838	"		81			"	"	"	729	-	486	-	243	-							
3840	"		69			"	"	"	621	-	414	-	207	-							
3841	"		80			"	"	"	720	-	480	-	240	-							
3842	"		78			"	"	"	702	-	468	-	234	-							
3843	"		80			"	"	"	720	-	480	-	240	-							
3844	"		77			"	"	"	693	-	462	-	231	-							
3845	"		85			"	"	"	765	-	510	-	255	-							
3846	"		77			"	"	"	693	-	462	-	231	-							
3847	"		66			"	"	"	594	-	396	-	198	-							
3848	"		54			"	"	"	486	-	324	-	162	-							
3849	"		58			"	"	"	522	-	348	-	174	-							
3853	"		69			"	"	"	621	-	414	-	207	-							
3854	"		71			"	"	"	639	-	426	-	213	-							
3855	"		76			"	"	"	684	-	456	-	228	-							
3856	"		72			"	"	"	648	-	432	-	216	-							
3857	"		79			"	"	"	711	-	474	-	237	-							
3858	"		65			"	"	"	585	-	390	-	195	-							
3860	"		70			"	"	"	630	-	420	-	210	-							
3861	"		76			"	"	"	684	-	456	-	228	-							
3862	"		69			"	"	"	621	-	414	-	207	-							
3863	"		85			"	"	"	765	-	510	-	255	-							
3864	"	1	02			"	"	"	918	-	612	-	306	-							
3865	"	1	07			"	"	"	963	-	642	-	321	-							
	Transp.	76	74	123592					67710	-	45928	-	21782	-	1.020.407	-	665533	-	354.874	-	63884

3943

1	2	3	4	5	6	7	8	9	10	11	12	13	14	15	16	17	18	19	20	21	22
	Transp.	76	74	1235	92				67710	-	45928	-	21782	-	1090407	-	665523	-	354.874	-	63.884
3866	åker	1	07			900	600	300	963	-	642	-	321	-							
3867	"	1	10			"	"	"	990	-	660	-	330	-							
3868	"	1	00			"	"	"	900	-	600	-	300	-							
3869	"	1	07			"	"	"	963	-	642	-	321	-							
3870	"	1	12			"	"	"	1008	-	672	-	336	-							
3871	"	1	14			"	"	"	1026	-	684	-	342	-							
3872	"	1	18			"	"	"	1062	-	708	-	354	-							
3873	"		57	84	99	"	"	"	513	-	342	-	171	-	75135	-	50878	-	24257	-	4.367
C lägenh. Triangeln 12																					
Sanfrid Gustafsons rd.																					
2813	åker		12		52	900	600	300	468	-	312	-	156	-	468	-	312	-	156	-	0028
D 7/10 Hemman Lillegården 86																					
Ida Gren																					
3076	åker		09			1200	600	400	90	-	54	-	36	-							
3077	"		22			"	"	"	220	-	132	-	88	-							
3078	"		28			"	"	"	280	-	168	-	112	-							
3079	"		62			"	"	"	620	-	372	-	248	-							
3080	"		45			"	"	"	450	-	270	-	180	-							
3081	"		15			"	"	"	150	-	90	-	60	-							
3082	"		14			900	600	300	126	-	84	-	42	-							
3083	"		44			"	"	"	396	-	264	-	132	-							
3084	"		25			"	"	"	225	-	150	-	75	-							
3085	"		29			"	"	"	261	-	174	-	87	-							
3086	"		68			"	"	"	612	-	408	-	204	-							
3965	"		44	4	05	800	600	200	352	-	264	-	88	-	3782	-	2430	-	1352	-	0243
E 6/10 Hemman Lillegården 28																					
Frans Gustafsson																					
3043	åker		60			1000	600	400	600	-	360	-	240	-							
3044	"		59			"	"	"	590	-	354	-	236	-							
3045	"		42			"	"	"	420	-	252	-	168	-							
3046	"		47			"	"	"	470	-	282	-	188	-							
3047	"		24			"	"	"	240	-	144	-	96	-							
	Transp.	2	32	1325	48				2320	-	1392	-	928	-	1.099.792	-	719153	-	380.639	-	68592

1	2	3	4	5	6	7	8	9	10	11	12	13	14	15	16	17	18	19	20	21	22
	Transp.	2	32	132	548				2320	-	1392	-	928	-	1.099.798	-	719.153	-	380.639	-	68.522
3048	åker		21			1000	600	400	210	-	126	-	84	-							
3050	"		32			"	"	"	320	-	192	-	128	-							
3051	"		49			"	"	"	490	-	294	-	196	-							
3052	"		49			"	"	"	490	-	294	-	196	-							
3053	"		40			"	"	"	400	-	240	-	160	-							
3054	"		60			"	"	"	600	-	360	-	240	-							
3055	"		10			"	"	"	100	-	60	-	40	-							
3057	"		29			"	"	"	290	-	174	-	116	-							
3058	"		19			"	"	"	190	-	114	-	76	-							
3059	"		21			"	"	"	210	-	126	-	84	-							
3060	"		25			"	"	"	250	-	150	-	100	-							
3061	"		30			"	"	"	300	-	180	-	120	-							
3062	"		27			800	600	200	216	-	162	-	54	-							
3063	"		30			"	"	"	240	-	180	-	60	-							
3064	"		13			"	"	"	104	-	78	-	26	-							
3065	"		13			"	"	"	104	-	78	-	26	-							
3066	"		12			1000	600	400	120	-	72	-	48	-							
3067	"		13			"	"	"	130	-	78	-	52	-							
3068	"		17			"	"	"	170	-	102	-	68	-							
3069	"		20			"	"	"	200	-	120	-	80	-							
3070	"		20			"	"	"	200	-	120	-	80	-							
3071	"		04	7	86	"	"	"	40	-	24	-	16	-	7694	-	4716	-	2978	-	0.537
F 1/12 + 1/16 Skutage № 6 66																					
	Avon Fredriksson																				
4007	åker		104			1000	600	400	1040	-	624	-	416	-							
4008	"		116			"	"	"	1160	-	696	-	464	-							
4009	"		83			"	"	"	830	-	498	-	332	-							
4010	"		101			"	"	"	1010	-	606	-	404	-							
4011	"		59			"	"	"	590	-	354	-	236	-							
4012	"		64			"	"	"	640	-	384	-	256	-							
4013	Lustag		11	5	38	200	200	-	22	-	22	-	-	-	5292	-	3184	-	2108	-	0.379
	Transp.			138	72										1.112.778	-	727053	-	385.725	-	69.438

1	2	3	4	5	6	7	8	9	10	11	12	13	14	15	16	17	18	19	20	21	22
	Transp.			1338	72										1.112.778	=	727053	-	385725	-	69.428
G 1/12+1/16 Skutarp Nr 6 67																					
	Alfred Andersson																				
3997	åker		24			1000	600	400	240	-	144	-	96	-							
3998	"		37			"	"	"	370	-	222	-	148	-							
3999	"		19			"	"	"	190	-	114	-	76	-							
4000	Lerlag		24			200	200	-	48	-	48	-	-	-							
4001	åker		70			1000	600	400	700	-	420	-	280	-							
4002	"		64			"	"	"	640	-	384	-	256	-							
4003	"		53			"	"	"	530	-	318	-	212	-							
4004	"		78			"	"	"	780	-	468	-	312	-							
4005	"		73			"	"	"	730	-	438	-	292	-							
4006	"		77	5	19	"	"	"	770	-	462	-	308	-	4998	-	3018	-	1980	-	0.356
H 1/24+1/32 Skutarp Nr 6 63																					
	G. A. Jonsson st.																				
3985	åker		24			1000	600	400	240	-	144	-	96	-							
3986	"		79			"	"	"	790	-	474	-	316	-							
3992a	"		21			"	"	"	210	-	126	-	84	-							
3993	"		57			"	"	"	570	-	342	-	228	-							
3994	"		65			"	"	"	650	-	390	-	260	-							
3995	"		31	2	77	"	"	"	310	-	186	-	124	-	2770	-	1662	-	1108	-	0.199
J 1/24+1/32 Skutarp Nr 6 64																					
	G. A. Jonsson st.																				
3983	åker		48			1000	600	400	480	-	288	-	192	-							
3984	"		57			"	"	"	570	-	342	-	228	-							
3985a	"		26			"	"	"	260	-	156	-	104	-							
3987	"		24			"	"	"	240	-	144	-	96	-							
3988	Lerlag		13			200	200	-	26	-	26	-	-	-							
3989	åker		12			1000	600	400	120	-	72	-	48	-							
3990	"		58			"	"	"	580	-	348	-	232	-							
3991	"		61			"	"	"	610	-	366	-	244	-							
3992	"		33			"	"	"	330	-	198	-	132	-							
3993a	"		03	3	35	"	"	"	30	-	18	-	12	-	3246	-	1958	-	1288	-	0.232
	Transp.			1350.03											1.123.792	-	733691	-	390101	-	70.235

1	2	3	4	5	6	7	8	9	10	11	12	13	14	15	16	17	18	19	20	21	22
	Transp.			1350	03										1123.792	=	733691	-	390.101	-	70298
	K 1/12 + 1/16 Skutan N:o 6 65																				
	Ivar Andersson																				
3967	kvistad		04			200	200	—	8	-	8	-	-	-							
3968	åker		127			1000	600	400	1270	-	762	-	508	-							
3971	"		24			"	"	"	240	-	144	-	96	-							
3972	"		70			"	"	"	700	-	420	-	280	-							
3973	"		30			"	"	"	300	-	180	-	120	-							
3974	"		88			"	"	"	880	-	528	-	352	-							
3975	"		61			"	"	"	610	-	366	-	244	-							
3976	"		65			"	"	"	650	-	390	-	260	-							
3977	"		09			"	"	"	90	-	54	-	36	-							
3978	"		44			"	"	"	440	-	264	-	176	-							
3979	kvistad		24	5	46	200	200	=	48	-	48	=	=	-	5236	-	3164	-	2072	-	0373
	L ab Falemann / Skutan N:o 6 / 68																				
	Johan Karlsson																				
3981	åker		32			1000	600	400	320	-	192	-	128	-							
3982	"		76	1	08	"	"	"	760	-	456	-	304	-	1080	-	648	-	432	-	0078
	N 1/4 Skutan Sjöggagården 42																				
	Gustaf Larsson																				
3023	åker		5 94			1000	600	400	852 940	-	55 564	-	85 376	-							
3024	"		99			"	"	"	990	-	594	-	396	-							
3025	"		108			"	"	"	1080	-	648	-	432	-							
3026	"		91			"	"	"	910	-	546	-	364	-							
3027	"		71			"	"	"	710	-	426	-	284	-							
3028	"		69			"	"	"	690	-	414	-	276	-							
3029	"		16			800	600	200	128	-	96	-	32	-							
3030	"		34			"	"	"	272	-	204	-	68	-							
3031	"		38			"	"	"	304	-	228	-	76	-							
3032	"		52			"	"	"	416	-	312	-	104	-							
3037	"		70			1000	600	400	700	-	420	-	280	-							
3038	"		90			"	"	"	900	-	540	-	360	-							
3039	"		80			"	"	"	800	-	480	-	320	-							
3040	"		86			"	"	"	860	-	516	-	344	-							
	Transp.	9	98	1356	57				9700	-	5988	-	3712	=	1130.108	-	737503	-	392.605	-	70676

1	2	3	4	5	6	7	8	9	10	11	12	13	14	15	16	17	18	19	20	21	22
	Transp.	9	98	1356	57				9700	-	5988	-	3712	-	1130108	-	737503	-	399605	-	70676
3041	åker		98	10	96	1000	600	400	980	-	588	-	392	-	10680	-	6576	-	4104	-	0739
O 1/14	Lhskap Edegården 16																				
	Gustaf Larsson																				
3021	åker		56			1000	600	400	560	-	336	-	224	-							
3022	"		78			"	"	"	780	-	468	-	312	-							
2683a	äng		17	1	51	600	400	200	102	-	68	-	34	-	1442	-	872	-	570	-	0104
P 1/14	Lhskap Edegården 15																				
	Johan Karlsson																				
3019	åker		70			1000	600	400	700	-	420	-	280	-							
3020	"		50			"	"	"	500	-	300	-	200	-							
2683c	äng		17	1	37	600	400	200	102	-	68	-	34	-	1302	-	788	-	514	-	0092
Q 5/14	Lhskap Edegården 14																				
	L. J. Samuelsson																				
3012	åker	1	94			1000	600	400	1940	-	1164	-	776	-							
3013	"		68			"	"	"	680	-	408	-	272	-							
3014	"		80			"	"	"	800	-	480	-	320	-							
3015	"		33			"	"	"	330	-	198	-	132	-							
3016	"		34			"	"	"	340	-	204	-	136	-							
3017	"		26			"	"	"	260	-	156	-	104	-							
3018	"		30			"	"	"	300	-	180	-	120	-							
2683	äng		81	5	46	600	400	200	486	-	324	-	162	-	5136	-	3114	-	2022	-	0348
R 1/2	Lhskap Borkegården 51																				
	L. J. Samuelsson																				
3012a	åker		24			1000	600	400	740	-	444	-	296	-							
3013a	"		37			"	"	"	370	-	222	-	148	-							
3015a	"		13			"	"	"	130	-	78	-	52	-							
2995a	äng (jord vall)		05			500	200	100	15	-	10	-	5	-							
2996	åker		10			900	600	300	90	-	60	-	30	-							
2997	"		29			"	"	"	261	-	174	-	87	-							
2998	"		29			"	"	"	261	-	174	-	87	-							
2999	"		77			"	"	"	693	-	462	-	231	-							
	Transp.	2	74	13	87				2560	-	1624	-	936	-	1.148.668	-	748853	-	399815	-	71975

1	2	3	4	5	6	7	8	9	10	11	12	13	14	15	16	17	18	19	20	21	22
	Transp.	2	74	137	587				2560	-	1624	-	936	-	148.668	-	748853	-	399.815	-	71,975
3000	åker		94			1000	600	400	940	-	564	-	376	-							
3001	"		90			"	"	"	900	-	540	-	360	-							
3003	"		72			"	"	"	720	-	432	-	288	-							
3004	"		65			"	"	"	650	-	390	-	260	-							
3005	"		52			"	"	"	520	-	312	-	208	-							
3006	ängsjordvall		09	6	56	300	200	100	27	-	18	-	9	-	6317	-	3880	-	2437	-	0.439
S 17/180	Skiftesp. Mattsgården																				
	Sanfrid Gustafssons ed.																				
2991	åker		26			1000	600	400	1260	-	756	-	504	-							
2992	äng		07			300	200	100	21	-	14	-	7	-							
2994b	åker		43			1000	600	400	430	-	258	-	172	-							
2995	äng		19			300	200	100	39	-	26	-	13	-							
3006a	"		05	1	94	"	"	"	15	-	10	-	5	-	1765	-	1064	-	701	-	0.126
T+V+Å 1/8	Skiftesp. Mattsgården																				
	Sanfrid Gustafssons ed.																				
2991a	åker		51			1000	600	400	510	-	306	-	204	-							
2994a	"		09			"	"	"	90	-	54	-	36	-							
2994	"		92			"	"	"	920	-	552	-	368	-							
2803	"		36			900	600	300	324	-	216	-	108	-							
2804	"		40			"	"	"	360	-	240	-	120	-							
2805	"		23			"	"	"	207	-	138	-	69	-							
2806	"		32			"	"	"	288	-	192	-	96	-							
2807	"		12			"	"	"	108	-	72	-	36	-							
2811	"		10			800	600	200	80	-	60	-	20	-							
2812	"		19			"	"	"	152	-	114	-	38	-							
2813a	"		27			900	600	300	243	-	162	-	81	-							
2841a	"		02			700	600	100	14	-	12	-	2	-							
2842	"		54			900	600	300	486	-	324	-	162	-							
2843	"		35			"	"	"	315	-	210	-	105	-							
2844	"		28			"	"	"	252	-	168	-	84	-							
2846a	"		03			"	"	"	27	-	18	-	9	-							
2847a	"		05			"	"	"	45	-	30	-	15	-							
2848a	"		07	4	85	"	"	"	63	-	42	-	21	-	4484	-	2910	-	1574	-	0.283
	Transp.			138	22										1.161.234	-	756707	-	404527	-	72.823

1	2	3	4	5	6	7	8	9	10	11	12	13	14	15	16	17	18	19	20	21	22
	Transp.			1389	22										1161234	-	756707	-	404.527	-	7883
	Of 1/3 Skutan Lerkgården 25																				
	Sanfrid Gustafsson 40.																				
									91		87		96								
2816a	åker		28			900	600	300	180	-	120	-	60	-							
2816	"		83			1000	600	400	830	-	498	-	332	-							
2817	"		54			"	"	"	540	-	324	-	216	-							
2818	"		49			"	"	"	490	-	294	-	196	-							
2819	"		63			"	"	"	630	-	378	-	252	-							
2820	"		69			"	"	"	690	-	414	-	276	-							
2824	"		48			"	"	"	480	-	288	-	192	-							
2825	"		48			"	"	"	480	-	288	-	192	-							
2826	"		82			"	"	"	820	-	492	-	328	-							
2827	"		74			"	"	"	740	-	444	-	296	-							
2828	"		75			"	"	"	750	-	450	-	300	-							
2829	"		69			"	"	"	690	-	414	-	276	-							
2830	"		59			"	"	"	590	-	354	-	236	-							
2831	"	1	01			900	600	300	909	-	606	-	303	-							
2832	"	1	00			1000	600	400	1000	-	600	-	400	-							
2834	"		49			"	"	"	490	-	294	-	196	-							
2835	"	1	17	11	60	900	600	300	1053	-	702	-	351	-	11362	-	6960	-	4402	=	0.792
	Of 1/3 Skutan Lerkgården 24																				
	Bernhard Gustafsson																				
									56		66		64								
2788	åker	1	23			1000	600	400	1230	-	738	-	492	-							
2789	"	1	19			"	"	"	1190	-	714	-	476	-							
2790	"	1	19			"	"	"	1190	-	714	-	476	-							
2791	"	1	00			"	"	"	1000	-	600	-	400	-							
2792	"		66			"	"	"	660	-	396	-	264	-							
2793	"		64			"	"	"	640	-	384	-	256	-							
2794	"		60			"	"	"	600	-	360	-	240	-							
2795	"		59			"	"	"	590	-	354	-	236	-							
2796	"		58			"	"	"	580	-	348	-	232	-							
2797	"	1	03			"	"	"	1030	-	618	-	412	-							
2798	"		83			"	"	"	830	-	498	-	332	-							
2799	"	1	47			"	"	"	1470	-	882	-	588	-							
2801	"	1	23			"	"	"	1230	-	738	-	492								
	Transp.	12	24	1400	82				12240	-	7344	-	4896	-	1179596	-	763667	-	408929	-	73615

1	2	3	4	5	6	7	8	9	10	11	12	13	14	15	16	17	18	19	20	21	22
	Transp.	12	24	140	82				12240	-	7344	-	4896	-	1172596	-	763667	-	408929	-	73615
2802	åker		30			1000	600	400	300	-	180	-	120	-							
2900	"		45	12	99	"	"	"	450	-	270	-	180	-	12990	-	7794	-	5196	-	0.935
Z 17/180 Skulsp Skarbygården 35																					
Sanfrid Gustafsson m.fl.																					
2840	åker		50			1000	600	400	500	-	300	-	200	-							
2841	"		33			"	"	"	330	-	198	-	132	-							
2842a	"		06			"	"	"	60	-	36	-	24	-							
2845	"		35			"	"	"	350	-	210	-	140	-							
2846	"		48			"	"	"	480	-	288	-	192	-							
2847	"		19			"	"	"	190	-	114	-	76	-							
2848	"		19	21	0	"	"	"	190	-	114	-	76	-	2100	-	1260	-	840	-	0.151
Å 1/4 Skulsp Liggagården 43																					
Alfred Johansson																					
2850	åker		49			900	600	300	441	-	294	-	147	-							
2851	"		35			"	"	"	315	-	210	-	105	-							
2852	"		36			"	"	"	324	-	216	-	108	-							
2854	"		60			"	"	"	540	-	360	-	180	-							
2855	"		43			"	"	"	387	-	258	-	129	-							
2856	"		53	27	6	"	"	"	477	-	318	-	159	-	2484	-	1656	-	828	-	0.149
Ö 1/4 Skulsp Liggagården 42																					
Gustaf Larsson																					
2857	åker		30			900	600	300	270	-	180	-	90	-							
2858	"		37			"	"	"	333	-	222	-	111	-							
2859	"		60			"	"	"	540	-	360	-	180	-							
2860	"		56	18	3	"	"	"	504	-	336	-	168	-	1647	-	1098	-	549	-	0.091
P 1/2 Fl. af Tåmarden (Skulsp Liggagård) 45																					
Viktor Pettersson																					
2862	åker		40			900	600	300	360	-	240	-	120	-							
2863	"		33	7	8	"	"	"	297	-	198	-	99	-	657	-	438	-	219	-	0.040
	Transp.		1421.23												11192.474	-	775913	-	416.561	-	74.989

1	2	3	4	5	6	7	8	9	10	11	12	13	14	15	16	17	18	19	20	21	22
	Transp.			1421	23										1192474	-	775913	-	416561	-	77989
A.B 1/4 Tarlarp Skillingåsen 13																					
	Johan Svensson																				
2864	åker		62			900	600	300	558	-	372	-	186	-							
2865	"		30			"	"	"	270	-	180	-	90	-							
2867	"		74	1	66	"	"	"	666	-	444	-	222	-	1494	-	996	-	498	-	0.090
A.C af 1/4 Tarlarp Ihlegården 23																					
	K. Pettersson																				
2876	åker		14			900	600	300	126	-	84	-	42	-							
2877	"		10		24	"	"	"	90	-	60	-	30	-	216	-	144	-	72	-	0.013
A.D af 1/4 Tarlarp Ihlegården 23																					
	A.G. Anderssons Rd.																				
2879	åker		20			900	600	300	180	-	120	-	60	-							
2880	"		28			"	"	"	252	-	168	-	84	-							
2881	"		23			"	"	"	207	-	138	-	69	-							
2882	"		24			"	"	"	216	-	144	-	72	-							
2897	äng		18			600	400	200	108	-	72	-	36	-							
2898	"		15			"	"	"	90	-	60	-	30	-							
2899	åker		37	1	65	900	600	300	333	-	222	-	111	-	1386	-	924	-	462	-	0.083
A.E 1/2 Tarlarp Ihlegården 22																					
	A.G. Anderssons Rd.																				
2883	åker		35			900	600	300	315	-	210	-	105	-							
2884	"		33			"	"	"	297	-	198	-	99	-							
2885	"		33			"	"	"	297	-	198	-	99	-							
2886	"		35			"	"	"	315	-	210	-	105	-							
2887	"		37			"	"	"	333	-	222	-	111	-							
2888	"		39			"	"	"	351	-	234	-	117	-							
2889	"		40			"	"	"	360	-	240	-	120	-							
2890	"		33			"	"	"	297	-	198	-	99	-							
2891	"		12			"	"	"	108	-	72	-	36	-							
2891a	"		02			"	"	"	18	-	12	-	6	-							
2892	äng		14			600	400	200	84	-	56	-	28	-							
2894	åker		36			900	600	300	324	-	216	-	108	-							
	Transp.	3	49	1424	78				3099	-	2066	-	1033	-	1195570	-	777977	-	417593	-	75175

1	2	3	4	5	6	7	8	9	10	11	12	13	14	15	16	17	18	19	20	21	22
	Transp.	3	49	1424	78				3099	-	2066	-	1033	-	1195570	-	777977	-	417593	-	75175
2895	äng		67			600	400	200	402	-	268	-	134	-							
2896	"		20	4	36	"	"	"	120	-	80	-	40	-	3621	-	2414	-	1207	-	0.217
RF 3/4	Torkarp Hillmgården 12																				
	L. J. Johansson																				
2868	åker		29			800	600	200	232	-	174	-	58	-							
2869	"		21			"	"	"	168	-	126	-	42	-							
2870	"		21			"	"	"	168	-	126	-	42	-							
2871	"		19			"	"	"	152	-	114	-	38	-							
2872	"		15			"	"	"	120	-	90	-	30	-							
2873	"		13			"	"	"	104	-	78	-	26	-							
2875	"		87	2	05	"	"	"	696	-	522	-	174	-	1640	-	1230	-	410	-	0.074
RG 1/2	Stora Barkgården 5																				
	L. J. Samuelsson																				
2772	äng	2	30			600	400	200	1380	-	920	-	460	-							
2773	åker		69			900	600	300	621	-	414	-	207	-							
2774	"	1	13			900	500	400	1017	-	565	-	452	-							
2776	åker		85			"	"	"	765	-	425	-	340	-							
2777	"		87			"	"	"	783	-	435	-	348	-							
2778	"	1	27			"	"	"	1143	-	635	-	508	-							
2780	"	1	74			1000	500	500	1740	-	870	-	870	-							
2781	"		06			"	"	"	60	-	30	-	30	-							
2782	"		08			"	"	"	80	-	40	-	40	-							
2783	"		11			"	"	"	110	-	55	-	55	-							
2784	hvetäg		06			200	200	—	12	-	12	-	=	-							
2785	åker	1	23			1000	500	500	1230	-	615	-	615	-							
2786	"	1	33			"	"	"	1330	-	665	-	665	-							
2787	"	1	15			"	"	"	1150	-	575	-	575	-							
2668	äng		30			300	200	100	90	-	60	-	30	-							
2669	åker		15			700	600	100	105	-	90	-	15	-							
2670	"		06			"	"	"	42	-	36	-	6	-							
2671	"		59			"	"	"	413	-	354	-	59	-							
2672	"		18			"	"	"	126	-	108	-	18	-							
2673	"		11			"	"	"	77	-	66	-	11	-							
	Transp.	14	26	1431	19				12274	-	6970	-	5304	-	1200831	-	781621	-	419210	-	75166

1	2	3	4	5	6	7	8	9	10	11	12	13	14	15	16	17	18	19	20	21	22
	Transp.	14	26	143	19				12274	-	6970	-	5304	-	1200831	-	781621	-	419210	-	75466
2624	åker		15	144		700	600	100	105	-	90	-	15	-	12379	-	7060	-	5319	-	0957
	A Hgh. 1/4 Skutarp Siggagården 42																				
	Gustaf Roms																				
2768	åker		28			600	600	-	168	-	168	-	-	-							
2769	"		12			"	"	-	72	-	72	-	-	-							
2770	"		17			"	"	-	102	-	102	-	-	-							
2771	"		02		59	"	"	-	12	-	12	-	-	-	354	-	354	-	-	-	-
	A J 1/4 Skutarp Siggagården 43																				
	Alfred Johansson																				
2738	Äntag		16			200	200	-	12	-	12	-	-	-							
2739	åker	1	22			1000	500	500	1220	-	610	-	610	-							
2740	"		62			"	"	"	620	-	310	-	310	-							
2741	"		65			"	"	"	650	-	325	-	325	-							
2742	"	1	29			"	"	"	1290	-	645	-	645	-							
2743	"	1	23			"	"	"	1230	-	615	-	615	-							
2744	"	1	09			"	"	"	1090	-	545	-	545	-							
2745	"	1	27			"	"	"	1270	-	635	-	635	-							
2746	"		32			"	"	"	320	-	160	-	160	-							
2747	"		47			"	"	"	470	-	235	-	235	-							
2748	"	1	48			1000	600	400	1480	-	888	-	592	-							
2749	"		64			900	600	300	576	-	384	-	192	-							
2750	"		47			"	"	"	423	-	282	-	141	-							
2751	"		45			"	"	"	405	-	270	-	135	-							
2752	"		45			"	"	"	405	-	270	-	135	-							
2753	"		53			"	"	"	477	-	318	-	159	-							
2754	"		59			"	"	"	531	-	354	-	177	-							
2755	"		75			1000	600	400	750	-	450	-	300	-							
2756	"	1	29			"	"	"	1290	-	774	-	516	-							
2757	"		69			"	"	"	690	-	414	-	276	-							
2758	"		56			"	"	"	560	-	336	-	224	-							
2759	"		46			"	"	"	460	-	276	-	184	-							
2760	"		50			"	"	"	500	-	300	-	200	-							
2761	"		55			"	"	"	550	-	330	-	220	-							
	Transp.	17	63	144	19				17269	-	9738	-	7531	-	1219564	-	789035	-	494529	-	76423

1	2	3	4	5	6	7	8	9	10	11	12	13	14	15	16	17	18	19	20	21	22
	Transp.	17	63	1446	19				17269	-	9738	-	7531	-	1213564	-	789035	-	424529	-	76423
2762	åker	1	10			1000	600	400	1100	-	660	-	440	-							
2763	"		16			"	"	"	160	-	96	-	64	-							
2764	"		02			800	600	200	16	-	12	-	4	-							
2765	"		18			"	"	"	144	-	108	-	36	-							
2766	"		12			"	"	"	96	-	72	-	24	-							
2767	"		28	1949		"	"	"	224	-	168	-	56	-	19009	-	10854	-	8155	-	1469
AK	1/4 Skiftesp. Liggagården 42																				
	Gustaf Larsson																				
2730	åker		45			1000	500	500	450	-	225	-	225	-							
2731	"		15			"	"	"	150	-	75	-	75	-							
2732	"		14			"	"	"	140	-	70	-	70	-							
2733	"		20			"	"	"	200	-	100	-	100	-							
2734	"		29			"	"	"	290	-	145	-	145	-							
2735	"		19			"	"	"	190	-	95	-	95	-							
2736	"		44			"	"	"	440	-	220	-	220	-							
2737	hävdad		13	199		200	200	-	26	-	26	-	-	-	1886	-	956	-	930	-	0.167
AL	1/6 Skiftesp. Ödegården 121																				
	Fridtj. Adamsson																				
2684	äng		83			700	400	300	581	-	332	-	249	-							
2685	åker		58			1000	600	400	580	-	348	-	232	-							
2686	"		61			"	"	"	610	-	366	-	244	-							
2687	"		34			"	"	"	340	-	204	-	136	-							
2708a	"	1	22			"	500	500	1220	-	610	-	610	-							
2709	"	1	65			"	"	"	1650	-	825	-	825	-							
2710	"	1	11			"	"	"	1110	-	555	-	555	-							
2711	"		35			"	"	"	350	-	175	-	175	-							
2712	"		40			"	"	"	400	-	200	-	200	-							
2713	"		35			"	"	"	350	-	175	-	175	-							
2714	"		35			"	"	"	350	-	175	-	175	-							
2715a	"		15			"	"	"	150	-	75	-	75	-							
2721a	"		15			"	"	"	150	-	75	-	75	-							
2722	"		58			"	"	"	580	-	290	-	290	-							
2723	"		55			"	"	"	550	-	275	-	275	-							
	Transp.	9	22	1467	67				8971	-	4680	-	4291	-	1234459	-	800845	-	433614	-	78059

1	2	3	4	5	6	7	8	9	10	11	12	13	14	15	16	17	18	19	20	21	22
	Tramp.	9	22	146	67				8971	-	4680	-	4291	-	1234.459	-	800845	-	433.614	-	78.6
2724	åker		45	9	67	1000	500	500	450	-	225	-	225	-	9421	-	4905	-	4516	-	0.843
	A.M. 1/6 Stutaryr Ödegården 120																				
	Fredrik Andersson								47		109		98								
2511a	åker		01			600	400	200	6	-	4	-	2	-							
2512a	"		04			"	"	"	24	-	16	-	8	-							
2513a	"		05			"	"	"	30	-	20	-	10	-							
2514a	"		07			"	"	"	42	-	28	-	14	-							
2515b	"		02			"	"	"	12	-	8	-	4	-							
2680	"		33			900	600	300	297	-	198	-	99	-							
2681	"		29			"	"	"	261	-	174	-	87	-							
2682	"		32			"	"	"	288	-	192	-	96	-							
2684a	"		27			700	400	300	189	-	108	-	81	-							
2687a	"		26			1000	600	400	260	-	156	-	104	-							
2688	"		53			"	"	"	530	-	318	-	212	-							
2689	"		55			"	"	"	550	-	330	-	220	-							
2690	"		60			"	"	"	600	-	360	-	240	-							
2708	"	2	50			1000	500	500	2500	-	1250	-	1250	-							
2700a	"		01			"	"	"	10	-	5	-	5	-							
2701a	"		03			"	"	"	30	-	15	-	15	-							
2702a	"		04			"	"	"	40	-	20	-	20	-							
2703a	"		06			"	"	"	60	-	30	-	30	-							
2704a	"		07			"	"	"	70	-	35	-	35	-							
2705	"		25			"	"	"	250	-	125	-	125	-							
2706	torvtag		31			200	200	-	62	-	62	-	-	-							
2707	åker		60			1000	500	500	600	-	300	-	300	-							
2715	"		21			"	"	"	210	-	105	-	105	-							
2716	"		36			"	"	"	360	-	180	-	180	-							
2717	"		37			"	"	"	370	-	185	-	185	-							
2718	"		34			"	"	"	340	-	170	-	170	-							
2719	"		42			"	"	"	420	-	210	-	210	-							
2720	"		43			"	"	"	430	-	215	-	215	-							
2721	"		30	9	64	"	"	"	300	-	150	-	150	-	9141	-	4969	-	4172	-	0.751
	Tramp.			146	98										1253.021	-	816719	-	442.302	-	79.6

1	2	3	4	5	6	7	8	9	10	11	12	13	14	15	16	17	18	19	20	21	22
	Transp.			1486	98										1253021	-	810719	-	442302	-	79623
	A IV 1/6 Skutan Edegården 1/9																				
	Fredrik Andersson																				
2515a	åker		04			600	400	200	24	-	16	-	8	-							
2516a	"		04			"	"	"	24	-	16	-	8	-							
2517a	torvtag		01			200	200	—	2	-	2	-	—	-							
2658a	åker		10			700	400	300	70	-	40	-	30	-							
2657a	"		04			"	"	"	28	-	16	-	12	-							
2656a	"		04			600	400	200	24	-	16	-	8	-							
2655a	"		02			"	"	"	12	-	8	-	4	-							
2654a	"		02			"	"	"	12	-	8	-	4	-							
2653a	"		01			"	"	"	6	-	4	-	2	-							
2675	"		93			1000	600	400	930	-	558	-	372	-							
2675a	"		05			600	400	200	30	-	20	-	10	-							
2679	"		21			900	600	300	189	-	126	-	63	-							
2680a	"		05			"	"	"	45	-	30	-	15	-							
2681a	"		12			"	"	"	108	-	72	-	36	-							
2682a	"		12			"	"	"	108	-	72	-	36	-							
2691	"		63			1000	600	400	630	-	378	-	252	-							
2692	"		61			"	"	"	610	-	366	-	244	-							
2693	"		57			"	500	500	570	-	285	-	285	-							
2694	"		53			"	"	"	530	-	265	-	265	-							
2695	"		64			"	"	"	640	-	320	-	320	-							
2696	"		71			"	"	"	710	-	355	-	355	-							
2697	"		75			"	"	"	750	-	375	-	375	-							
2698	"		77			"	"	"	770	-	385	-	385	-							
2699	"		76			"	"	"	760	-	380	-	380	-							
2700	"		30			"	"	"	300	-	150	-	150	-							
2701	"		40			"	"	"	400	-	200	-	200	-							
2702	"		41			"	"	"	410	-	205	-	205	-							
2703	"		35			"	"	"	350	-	175	-	175	-							
2704	"		36			"	"	"	360	-	180	-	180	-							
2705a	"		09	9	68	"	"	"	90	-	45	-	45	-	9492	=	5068	-	4424	-	0,796
	Transp.			1419666											1262513	-	815787	-	446726	-	80419

1	2	3	4	5	6	7	8	9	10	11	12	13	14	15	16	17	18	19	20	21	22
	Transp.			149	66										1262	513 -	815	787 -	446	726 -	[illegible]
	A 0 1/4 Torsåsen Ingegården 2³																				
	Levin Pettersson sd.																				
2666a	åker		22			700	600	100	154	-	132	-	22	-							
2667a	"		07		29	"	"	"	49	-	42	-	7	-	203	-	174	-	29	-	0.005
	A 0,a 3/4+1/4 Torsåsen Millomgården 1²+1³																				
	Levin Pettersson sd.																				
2666	åker		46			700	600	100	322	-	276	-	46	-							
2667	"		26		72	"	"	"	182	-	156	-	26	-	504	-	432	-	72	-	0.013
	A P 1/2 Lagerstorp Östergården 4¹																				
	Johan Andersson																				
2659	åker		92			1000	600	400	920	-	552	-	368	-							
2660	"		74			"	"	"	740	-	444	-	296	-							
2661	ängs		26			200	200	-	52	-	52	-	-	-							
2661a	åker		22			500	500	-	110	-	110	-	-	-							
2662	"		60			900	600	300	540	-	360	-	180	-							
2663	"		71			"	"	"	639	-	426	-	213	-							
2664	"	1	20			800	600	200	960	-	720	-	240	-							
2665	"	1	14	5	79	"	"	"	912	-	684	-	228	-	4873	-	3348	-	1525	-	0.027
	A Q 1/2 Lagerstorp Södergården																				
	och 1/2 Lagerstorp Backgården 2¹+3¹																				
	Nils Johansson																				
2638	åker		50			900	600	300	450	-	300	-	150	-							
2639	"		24			"	"	"	216	-	144	-	72	-							
2640	"		24			"	"	"	216	-	144	-	72	-							
2641	"		31			"	"	"	279	-	186	-	93	-							
2642	"		42			"	"	"	378	-	252	-	126	-							
2643	"		43			"	"	"	387	-	258	-	129	-							
2644	"		47			"	"	"	393	-	282	-	111	-							
2645	"		56			"	"	"	504	-	336	-	168	-							
2646	"	1	05			1000	500	500	1050	-	525	-	525	-							
2647	"	1	05			"	"	"	1050	-	525	-	525	-							
2648	"		94			"	"	"	940	-	470	-	470	-							
	Transp.	6	21	15	346				5863	-	3422	-	2441	-	1268	093 -	819	741 -	448	352 -	0.077

1	2	3	4	5	6	7	8	9	10	11	12	13	14	15	16	17	18	19	20	21	22
	Transp.	6	21	1503	46				5863	-	3422	-	2441	-	1268093	-	819741	-	448352	-	80712
2649	åker		89			1000	500	500	890	-	445	-	445	-							
2650	"		81			"	"	"	810	-	405	-	405	-							
2651	"		83			"	"	"	830	-	415	-	415	-							
2652	"		45			"	"	"	450	-	225	-	225	-							
2653	"		45			"	"	"	450	-	225	-	225	-							
2654	"		38			"	"	"	380	-	190	-	190	-							
2655	"		32			"	"	"	320	-	160	-	160	-							
2656	"		44			"	"	"	440	-	220	-	220	-							
2657	"		28			"	"	"	280	-	140	-	140	-							
2658	"		20	11	26	"	"	"	200	-	100	-	100	-	10913	-	5947	-	4966	-	8894
A R 1 Prästbolet 1"																					
arr. Salomon Gustafsson																					
2598	åker		25			1000	600	400	250	-	150	-	100	-							
2599	"		32			"	"	"	320	-	192	-	128	-							
2600	"		55			"	"	"	550	-	330	-	220	-							
2601	"		59			"	"	"	590	-	354	-	236	-							
2602	"		63			"	"	"	630	-	378	-	252	-							
2603	"		31			"	"	"	310	-	186	-	124	-							
2604	"		40			"	"	"	400	-	240	-	160	-							
2605	"		35			"	"	"	350	-	210	-	140	-							
2607	"		40			"	"	"	400	-	240	-	160	-							
2608	"		53			"	"	"	530	-	318	-	212	-							
2609	"		44			"	"	"	440	-	264	-	176	-							
2610	"		54			1000	500	500	540	-	270	-	270	-							
2611	"		45			"	"	"	450	-	225	-	225	-							
2612	"		54			"	"	"	540	-	270	-	270	-							
2613	"		52			"	"	"	520	-	260	-	260	-							
2614	"		54			"	"	"	540	-	270	-	270	-							
2615	"		46			"	"	"	460	-	230	-	230	-							
2616	"		45			"	"	"	450	-	225	-	225	-							
2617	"		44			"	"	"	440	-	220	-	220	-							
2618	"		37			"	"	"	370	-	185	-	185	-							
2619	"		40			"	"	"	400	-	200	-	200	-							
2620	åker		15			600	400	200	90	-	60	-	30	-							
	Transp.	9	63	1514	72				9570	-	5277	-	4293	-	1279006	-	825688	-	453319	-	81606

1	2	3	4	5	6	7	8	9	10	11	12	13	14	15	16	17	18	19	20	21	22
	Transp.	9	63	514	72				9570	-	5277	-	4293	-	1.279.006	=	825688	-	453.318	-	8606
2621	åker		40			1000	500	500	400	-	200	-	200	-							
2622	"		40			"	"	"	400	-	200	-	200	-							
2623	"		59			"	"	"	590	-	295	-	295	-							
2624	"		65			"	"	"	650	-	325	-	325	-							
2626	"		65			"	"	"	650	-	325	-	325	-							
2627	"		27			1000	600	400	270	-	162	-	108	-							
2628	"		23			"	"	"	230	-	138	-	92	-							
2629	"	1	35			"	500	500	1350	-	675	-	675	-							
2630	"		65			"	"	"	650	-	325	-	325	-							
2631	"		73			"	"	"	730	-	365	-	365	-							
2632	"		36			900	600	300	324	-	216	-	108	-							
2633	"		36			"	"	"	324	-	216	-	108	-							
2634	"		35			"	"	"	315	-	210	-	105	-							
2635	"		36			"	"	"	324	-	216	-	108	-							
2636	"		35			"	"	"	315	-	210	-	105	-							
2637	"		36	17	69	"	"	"	324	-	216	-	108	-	17416	-	9571	-	7845	-	1.414
AS	Prästbrlet 2																				
	Salomon Gustafsson																				
2597	äng		47		47	200	200	-	94	-	94	-	=	-	94	-	94	-	-	-	-
AT	1/8 Nagtorp 15																				
	Herman Andersson																				
2546	åker		33			1000	500	500	330	-	165	-	165	-							
2547	"		31			"	"	"	310	-	155	-	155	-							
2548	"		34			"	"	"	340	-	170	-	170	-							
2549	"		31			"	"	"	310	-	155	-	155	-							
2550	"		40			"	"	"	400	-	200	-	200	-							
2551	"		32			"	"	"	320	-	160	-	160	-							
2552	torvtag		02			200	200	-	4	-	4	-	=	-							
2553	åker	1	00			1000	500	500	1000	-	500	-	500	-							
2554	"		79			"	"	"	790	-	395	-	395	-							
2555	"		62			"	"	"	620	-	310	-	310	-							
2556	"		67			"	"	"	670	-	335	-	335	-							
2557	"		65			"	"	"	650	-	325	-	325	-							
	Transp.	5	76	15	32	88			5744	-	2874	-	2870	-	1.296.516	-	835353	-	461.163	-	8308

1	2	3	4	5	6	7	8	9	10	11	12	13	14	15	16	17	18	19	20	21	22
	Transp.	5	76	1532	88				5744	-	2874	-	2870	-	1.296.516	-	835.353	-	461.163	-	83018
2558	åker		39			1000	500	500	390	-	195	-	195	-							
2559	"		29			"	"	"	290	-	145	-	145	-							
2560	"		45			"	"	"	450	-	225	-	225	-							
2561	"		40			"	"	"	400	-	200	-	200	-							
2562	"		55			"	"	"	550	-	275	-	275	-							
2563	"		50			"	"	"	500	-	250	-	250	-							
2564	"		42			"	"	"	420	-	210	-	210	-							
2565	"		31			"	"	"	310	-	155	-	155	-							
2566	"		19			"	"	"	190	-	95	-	95	-							
2578	"		10			600	500	100	60	-	50	-	10	-							
2580	"		11			"	"	"	66	-	55	-	11	-							
2581	"		28			800	600	200	224	-	168	-	56	-							
2582	"		18			"	"	"	144	-	108	-	36	-							
2583	"		38			800	500	300	304	-	190	-	114	-							
2584	"		33			"	"	"	264	-	165	-	99	-							
2585	"		20			"	"	"	160	-	100	-	60	-							
2586	"		24			700	600	100	168	-	144	-	24	-							
2587	"		19			"	"	"	133	-	114	-	19	-							
2588	"		19			"	"	"	133	-	114	-	19	-							
2589	"		09			"	"	"	63	-	54	-	9	-							
2590	"		38			"	"	"	266	-	228	-	38	-							
2591	"		40			"	"	"	280	-	240	-	40	-							
2592	"		43			"	"	"	301	-	258	-	43	-							
2593	"		19			"	"	"	133	-	114	-	19	-							
2594	"		19			"	"	"	133	-	114	-	19	-							
2595	"		14			"	"	"	98	-	84	-	14	-							
2596	äng		89	14	17	200	200	-	178	-	178	-	=	-	12352	-	7102	-	5250	-	6945
	AB 15/448 Naglarp 1/12																				
	Herman Andersson																				
2567	åker		65			900	500	400	585	-	325	-	260	-							
2568	"		52			"	"	"	468	-	260	-	208	-							
2569	"		49			"	"	"	441	-	245	-	196	-							
2570	"		47			"	"	"	423	-	235	-	188	-							
2571	"		38			"	"	"	342	-	190	-	152	-							
	Transp.	2	51	154	705				2259	-	1255	-	1004	-	1.308.868	-	849.455	-	466.413	-	83963

1	2	3	4	5	6	7	8	9	10	11	12	13	14	15	16	17	18	19	20	21	22
	Transp.	2	51	1547	05				2259	-	1255	-	1004	-	1308868	=	842455	-	466413	-	83968
2572	åker		18			800	500	300	144	-	90	-	54	-							
2573	"		24			"	"	"	192	-	120	-	72	-							
2574	"		23			"	"	"	184	-	115	-	69	-							
2576	"		35			"	"	"	280	-	175	-	105	-							
2577	äng		05	356		200	200	-	10	=	10	-	-	-	3069	-	1765	=	1304	-	0235
	A V af 15/448 Naglarp 1 11																				
	Johan Pettersson																				
2533	åker		22			800	600	200	176	-	132	-	44	-							
2534	"		51			"	"	"	408	-	306	-	102	-							
2535	"		35			"	"	"	280	-	210	-	70	-							
2536	"		18			"	"	"	144	-	108	-	36	-							
2537	"		29			"	"	"	232	-	174	-	58	-							
2538	"		16			"	"	"	128	-	96	-	32	-							
2540	"		39			900	600	300	351	-	234	-	117	-							
2541	"		31			"	"	"	279	-	186	-	93	-							
2542	"		46			1000	500	500	460	-	230	-	230	-							
2543	"		41			"	"	"	410	-	205	-	205	-							
2544	"		40			"	"	"	400	-	200	-	200	-							
2545	"		40	4.08		"	"	"	400	-	200	-	200	-	3668	-	2281	-	1387	-	0250
	A X 37/448 Naglarp 1 10																				
	Lovin Andersson																				
2570	åker	1	35			1000	500	500	1350	-	675	-	675	-							
2571	"	1	52			"	"	"	1520	-	760	-	760	-							
2572	"	1	49			"	"	"	1490	-	745	-	745	-							
2573	"	1	37			"	"	"	1370	-	685	-	685	-							
2574	"	1	37			"	"	"	1370	-	685	-	685	-							
2575	"	1	26			"	"	"	1260	-	630	-	630	-							
2576	"	1	40			"	"	"	1400	-	700	-	700	-							
2577	torvbrv		02			200	200	-	4	-	4	-	=	-							
2578	åker		19			800	400	400	152	-	76	-	76	-							
2579	äng		04			300	300	-	12	-	12	=	-	-							
2520	åker		16			900	500	400	144	-	80	-	64	-							
2521	"		31			800	600	200	248	-	186	-	62	-							
	Transp.	10	48	1547	69				10320	-	5238	-	5082	-	1315605	=	846501	-	466068 469104	-	84496

1	2	3	4	5	6	7	8	9	10	11	12	13	14	15	16	17	18	19	20	21	22
	Transp.	10	48	1554	69				10320	-	5238	-	5082	-	1315605	-	846501	-	469104	-	84448
2522	åker		20			900	500	400	180	-	100	-	80	-							
2523	"		26			"	"	"	234	-	130	-	104	-							
2524	"		25			"	"	"	225	-	125	-	100	-							
2525	"		41			800	600	200	324	-	246	-	82	-							
2526	"		63			900	500	400	567	-	315	-	252	-							
2527	"		68			"	"	"	612	-	340	-	272	-							
2528	"		41			"	"	"	369	-	205	-	164	-							
2222b	äng		46	13	78	500	400	100	230	-	184	-	46	-	13065	-	6883	-	6182	-	1113
	A Of 19/224 Naglan 19																				
	Erik Gustafsson																				
2489	åker		123			1000	500	500	1230	-	615	-	615	-							
2490	"		96			"	"	"	960	-	480	-	480	-							
2491	"		126			"	"	"	1260	-	630	-	630	-							
2491a	lovslag		05			200	200	—	10	-	10	-	—	-							
2492	åker		75			1000	500	500	750	-	375	-	375	-							
2492a	"		52			"	"	"	520	-	260	-	260	-							
2728	"		15			"	"	"	150	-	75	-	75	-							
2493	"		67			"	"	"	670	-	335	-	335	-							
2495	"		81			"	"	"	810	-	405	-	405	-							
2496	"		80			"	"	"	800	-	400	-	400	-							
2497	"		88			"	"	"	880	-	440	-	440	-							
2498	"		82			"	"	"	820	-	410	-	410	-							
2499	"		85			"	"	"	850	-	425	-	425	-							
2500	"		76			900	500	400	684	-	380	-	304	-							
2502	"		85			"	"	"	765	-	425	-	340	-							
2503	"		20			900	600	300	180	-	120	-	60	-							
2504	"		19			"	"	"	171	-	114	-	57	-							
2506	"		30			900	500	400	270	-	150	-	120	-							
2507	"		34			"	"	"	306	-	170	-	136	-							
2508	"		165			1000	500	500	1650	-	825	-	825	-							
2222	äng		10	15	14	600	400	200	660	-	440	-	220	-	14396	-	7484	-	6912	-	1244
	Transp.			158361											1343066	-	860868	-	482198	-	86805

1	2	3	4	5	6	7	8	9	10	11	12	13	14	15	16	17	18	19	20	21	22
	Transp.			158361											1343066	-	860868	-	482198	-	86805
AZ 1/64 Naglarp 18																					
	Johan Pettersson																				
2486	åker	2	06			1000	500	500	2060	-	1030	-	1030	-							
2487	"		94			"	"	"	940	-	470	-	470	-							
2222a	äng		19	319		600	400	200	114	-	76	-	38	-	3114	-	1576	-	1538	-	0577
AÅ 7/32 Naglarp 17																					
	L. A. Gustafsson																				
			12						11 10		1510		10 11								
2401	äng		77			600	400	200	462	-	308	-	154	-							
2403	"		18			"	"	"	108	-	72	-	36	-							
2404	"		35			"	"	"	210	-	140	-	70	-							
2405	"		39			"	"	"	234	-	156	-	78	-							
2406	"		17			"	"	"	102	-	68	-	34	-							
2407	"	2	35			"	"	"	1410	-	940	-	470	-							
2410	åker		10			800	600	200	80	-	60	-	20	-							
2411	"		09			"	"	"	72	-	54	-	18	-							
2412	"		11			"	"	"	88	-	66	-	22	-							
2413	"		10			"	"	"	80	-	60	-	20	-							
2414	"		22			"	"	"	176	-	132	-	44	-							
2415	"		24			"	"	"	192	-	144	-	48	-							
2416	"		26			"	"	"	208	-	156	-	52	-							
2417	"		20			"	"	"	160	-	120	-	40	-							
2418			08			"	"	"	64	-	48	-	16	-							
2419	"		05			"	"	"	40	-	30	-	10	-							
2421	"		13			900	600	300	117	-	78	-	39	-							
2422	"		23			"	"	"	207	-	138	-	69	-							
2423	"		23			"	"	"	207	-	138	-	69	-							
2424	"		38			"	"	"	342	-	228	-	114	-							
2425	"		24			"	"	"	216	-	144	-	72	-							
2426	"		14			"	"	"	126	-	84	-	42	-							
2427	äng		03			600	400	200	18	-	12	-	6	-							
2429	"		24			"	"	"	144	-	96	-	48	-							
2430	"		15			"	"	"	90	-	60	-	30	-							
2431	"		18			"	"	"	108	-	72	-	36	-							
2432	"		13			"	"	"	78	-	52	-	26	-							
	Transp.	7	74	1586	80				5339	-	3656	-	1683	-	1346180	-	862444	-	483736	-	87082

1	2	3	4	5	6	7	8	9	10	11	12	13	14	15	16	17	18	19	20	21	22
	Transp.	7	74	158	685				5339	-	3656	-	1683	-	1.346.180	-	862.444	-	483.736	-	87.082
2433	ång		30			600	400	200	180	-	120	-	60	-							
2434	"		17			"	"	"	102	-	68	-	34	-							
2435	"		20			"	"	"	120	-	80	-	40	-							
2438	"		08			"	"	"	48	-	32	-	16	-							
2439	åker		24			1000	600	400	240	-	144	-	96	-							
2440	"		55			"	"	"	550	-	330	-	220	-							
2441	"		60			"	"	"	600	-	360	-	240	-							
2442	ång		25			500	400	100	125	-	100	-	25	-							
2443	åker		59			1000	600	400	590	-	354	-	236	-							
2444	"		55			"	"	"	550	-	330	-	220	-							
2445	"		45			"	"	"	450	-	270	-	180	-							
2446	"		38			"	"	"	380	-	228	-	152	-							
2447	"		25			"	"	"	250	-	150	-	100	-							
2450	"		83			"	"	"	830	-	498	-	332	-							
2451	"		69			"	"	"	690	-	414	-	276	-							
2452	"		54			"	"	"	540	-	324	-	216	-							
2454	ång		14			300	300	-	42	-	42	-	-	-							
2456	åker		60			1000	600	400	600	-	360	-	240	-							
2457	"		64			"	"	"	640	-	384	-	256	-							
2458	"		68			"	"	"	680	-	408	-	272	-							
2459	"		67			"	"	"	670	-	402	-	268	-							
2460	"		67			"	"	"	670	-	402	-	268	-							
2461	"		49			"	"	"	490	-	294	-	196	-							
2465	"		58			1000	500	500	580	-	290	-	290	-							
2466	"		53			"	"	"	530	-	265	-	265	-							
2467	"		72			"	"	"	720	-	360	-	360	-							
2467a	"		107			"	"	"	1070	-	535	-	535	-							
2468	"		77			"	"	"	770	-	385	-	385	-							
2469	"		78			"	"	"	780	-	390	-	390	-							
2470	"		88			"	"	"	880	-	440	-	440	-							
2471	"		90			"	"	"	900	-	450	-	450	-							
2472	"		85			"	"	"	850	-	425	-	425	-							
2473	"		69			"	"	"	690	-	345	-	345	-							
2474	"		66			"	"	"	660	-	330	-	330	-							
2475	kvarlåg		10			200	200	-	20	-	20	-	-	-							
	Transp.	26	83	158	680				23826	-	13985	-	9841	-	1.346.180	-	862.444	-	483.736	-	87.082

1	2	3	4	5	6	7	8	9	10	11	12	13	14	15	16	17	18	19	20	21	22
	Transp.	26	83	158	680				23896	-	13985	-	9841	-	1376180	-	862444	-	483736	-	87062
2476	Lovtaz		05			200	200	-	10	-	10	-	-	-							
2477	åker		24			1000	500	500	240	-	120	-	120	-							
2478	"		64			"	"	"	640	-	320	-	320	-							
2479	"		49			"	"	"	490	-	245	-	245	-							
2480	"		52			"	"	"	520	-	260	-	260	-							
2481	"		46			"	"	"	460	-	230	-	230	-							
2482	"		41			"	"	"	410	-	205	-	205	-							
2483	"		59			"	"	"	590	-	295	-	295	-							
2484	"		40			"	"	"	400	-	200	-	200	-							
2485	Lovtaz		09	30	72	200	200	-	18	-	18	-	-	-	27604	-	15888	-	11716	-	2309
	Å Å" af 15/448 Naglsjö 1"																				
	Martin Andersson																				
2486a	åker		49			1000	500	500	490	-	245	-	245	-							
2487a	"		71			"	"	"	710	-	355	-	355	-							
2492a	"		39			"	"	"	390	-	195	-	195	-							
2493a	"		29			"	"	"	290	-	145	-	145	-							
2494a	"		45	2	89	"	"	"	450	-	225	-	225	-	2330	-	1165	-	1165	-	0210
	Å Ö 18 Naglsjö 14																				
	Alexander Jonsson																				
2361	åker		24			1000	500	500	240	-	120	-	120	-							
2362	"		31			"	"	"	310	-	155	-	155	-							
2363	"		49			"	"	"	490	-	245	-	245	-							
2364	"		53			"	"	"	530	-	265	-	265	-							
2365	"		63			"	"	"	630	-	315	-	315	-							
2366	"		32			"	"	"	320	-	160	-	160	-							
2367	"		30			"	"	"	300	-	150	-	150	-							
2259	"		30			1000	600	400	300	-	180	-	120	-							
2260	"		31			"	"	"	310	-	186	-	124	-							
2261	"		38			900	600	300	342	-	228	-	114	-							
2262	"		20			"	"	"	180	-	120	-	60	-							
2263	"		20			"	"	"	180	-	120	-	60	-							
2264	"		09			"	"	"	81	-	54	-	27	-							
2265	"		08			"	"	"	72	-	48	-	24	-							
	Transp.	4	38	61	985				4285	-	2346	-	1939	-	1376114	-	879493	-	496617	-	8140

1	2	3	4	5	6	7	8	9	10	11	12	13	14	15	16	17	18	19	20	21	22
	Transp.	4	38	1619	85				4285	-	2346	-	1939	-	1376114	-	879497	-	496617	-	89401
2403	åker		12			600	400	200	72	-	48	-	24	-							
2216	"		36			1000	500	500	360	-	180	-	180	-							
2217	"		13			"	"	"	130	-	65	-	65	-							
2220	"		24	5	23	"	"	"	240	-	120	-	120	-	5087	-	2759	-	2328	-	0419
BA 1/8 Naglarp 14																					
	Charlotta Johansson																				
2368	åker		35			1000	500	500	350	-	175	-	175	-							
2369	"		31			"	"	"	310	-	155	-	155	-							
2370	"		70			"	"	"	700	-	350	-	350	-							
2371	"		69			"	"	"	690	-	345	-	345	-							
2372	"		79			"	"	"	790	-	395	-	395	-							
2266	äng		10			300	300	-	30	-	30	-	-	-							
2267	åker		18			900	600	300	162	-	108	-	54	-							
2268	"		44			"	"	"	396	-	264	-	132	-							
2268a	"		27			"	"	"	243	-	162	-	81	-							
2269	"		30			"	"	"	270	-	180	-	90	-							
2270	"		46			1000	600	400	460	-	276	-	184	-							
2399	"		15			600	400	200	90	-	60	-	30	-							
2215	"		40			1000	500	500	400	-	200	-	200	-							
2218a	"		16			"	"	"	160	-	80	-	80	-							
2221a	"		21	5	51	"	"	"	210	-	105	-	105	-	5261	-	2885	-	2376	-	0428
BB 1/8 Naglarp 14																					
	Tore Andersson																				
2374	åker		67			1000	500	500	670	-	335	-	335	-							
2375	"		72			"	"	"	720	-	360	-	360	-							
2376	"		14			"	"	"	140	-	70	-	70	-							
2377	"		11			"	"	"	110	-	55	-	55	-							
2379	"		30			"	"	"	300	-	150	-	150	-							
2380	"		101			"	"	"	1010	-	505	-	505	-							
2381	"		37			"	"	"	370	-	185	-	185	-							
2383	"		98			"	"	"	980	-	490	-	490	-							
2384	"		25			1000	600	400	250	-	150	-	100	-							
2385	"		95			"	"	"	950	-	570	-	380	-							
	Transp.	5	50	1630	59				5300	-	2870	-	2630	-	1366462	-	885141	-	501321	-	90248

1	2	3	4	5	6	7	8	9	10	11	12	13	14	15	16	17	18	19	20	21	22
	Transp.	5	50	163059					5500	-	2870	-	2630	-	1386462	-	885141	-	501321	-	90248
2386	åker		38			900	600	300	342	-	228	-	114	-							
2387	"		33			"	"	"	297	-	198	-	99	-							
2388	"		33			"	"	"	297	-	198	-	99	-							
2389	"		27			"	"	"	243	-	162	-	81	-							
2390	"		32			"	"	"	288	-	192	-	96	-							
2393	"		07			"	"	"	63	-	42	-	21	-							
2394	"		12			"	"	"	108	-	72	-	36	-							
2395	"		15			"	"	"	135	-	90	-	45	-							
2396	"		14			"	"	"	126	-	84	-	42	-							
2392	äng		09			300	300	-	27	-	27	-	-	-							
2214	åker		84			1000	500	500	840	-	420	-	420	-							
2218b	"		10			"	"	"	100	-	50	-	50	-							
2221b	"		18	8	82	900	500	400	162	-	90	-	72	-	8528	-	4723	-	3805	-	0685
BC 1/16 Naglarp 1/13																					
Fredrik Gustafssons sd.																					
2255	åker		55			900	500	400	495	-	275	-	220	-							
2256	"	1	24	1	79	"	"	"	1116	-	620	-	496	-	1611	-	895	-	716	-	0,129
BE. till mtl. Naglarp 1/15 J.A. Grans st.																					
2298	"		22			600	500	100	132	-	110	-	22	-							
2299	"		07			600	500	100	42	-	35	-	7	-							
2300	"		02			"	"	"	12	-	10	-	2	-							
2301	"		15			"	"	"	90	-	75	-	15	-							
2306	" 1/13	1	11	1	57	900	500	400	999	-	555	-	444	-	1275	-	785	-	490	-	0,088
BC till mtl. Naglarp Fredr. Gustafssons st.																					
2348	"		64			1000	500	500	640	-	320	-	320	-							
2349	"		59			"	"	"	590	-	295	-	295	-							
2350	"		51			"	"	"	510	-	255	-	255	-							
2351	"		54			"	"	"	540	-	270	-	270	-							
2352	"		51			"	"	"	510	-	255	-	255	-							
2353	"		46			"	"	"	460	-	230	-	230	-							
2354	"		50			"	"	"	500	-	250	-	250	-							
2355	"		44			"	"	"	440	-	220	-	220	-							
2356	"		40			"	"	"	400	-	200	-	200	-							
2357	"		34			"	"	"	340	-	170	-	170	-							
2358	"		33	5	26	"	"	"	330	-	165	-	165	-	5260	-	2630	-	2630	-	0,179
	Transp.			164803											1403136	-	894174	-	508962	-	91628

1	2	3	4	5	6	7	8	9	10	11	12	13	14	15	16	17	18	19	20	21	22
	Transp.			1648	03										1.403/36	-	894/74	-	508.962	-	91.623
BD 1/16 Naglarp 114																					
Tr. Herman Gustafsson																					
									73		104		95								
2247	åker		69			900	500	400	621	-	345	-	276	-							
2248	"		50			"	"	"	450	-	250	-	200	-							
2249	"		36			"	"	"	324	-	180	-	144	-							
2250	"		10			"	"	"	90	-	50	-	40	-							
2251	"		13			"	"	"	117	-	65	-	52	-							
2290	"		71			"	"	"	639	-	355	-	284	-							
2291	"		26			"	"	"	234	-	130	-	104	-							
2292	"		12			"	"	"	108	-	60	-	48	-							
2337	"		36			1000	500	500	360	-	180	-	180	-							
2338	"		44			"	"	"	440	-	220	-	220	-							
2339	"		45			"	"	"	450	-	225	-	225	-							
2340	"		48			"	"	"	480	-	240	-	240	-							
2341	"		53			"	"	"	530	-	265	-	265	-							
2342	"		50			"	"	"	500	-	250	-	250	-							
2343	"		59			"	"	"	590	-	295	-	295	-							
2344	"		56			"	"	"	560	-	280	-	280	-							
2345	"		55			"	"	"	550	-	275	-	275	-							
2346	"		71			"	"	"	710	-	355	-	355	-							
2347	"		61	8	65	"	"	"	610	-	305	-	305	-	8363	-	4325	-	4038	-	0.727
BE 1/16 Naglarp 115																					
J. A. Grans Sd.																					
			5						53		3		5								
2232	åker		53			900	500	400	477	-	265	-	212	-							
2233	"		16			"	"	"	144	-	80	-	64	-							
2234	"		17			"	"	"	153	-	85	-	68	-							
2235	"		17			"	"	"	153	-	85	-	68	-							
2236	"		19			"	"	"	171	-	95	-	76	-							
2237	"		21			"	"	"	189	-	105	-	84	-							
2238	"		22			"	"	"	198	-	110	-	88	-							
2239	"		20			800	600	200	160	-	120	-	110	-							
2241	"		24			"	"	"	192	-	144	-	48	-							
2242	"		25			"	"	"	200	-	150	-	50	-							
2243	"		19			"	"	"	152	-	114	-	38	-							
	Transp.		253	1656	68				2189	-	1353	-	836	-	1.411.499	-	898499	-	513000	-	92.350

1	2	3	4	5	6	7	8	9	10	11	12	13	14	15	16	17	18	19	20	21	22
	Transp.	2	53	1656	68				2189	-	1353	-	836	-	1411499	=	898499	-	513.000	-	92250
2244	åker		20			800	600	200	160	-	120	-	40	-							
2245	"		16			"	"	"	128	-	96	-	32	-							
2246	"		07	2	96	"	"	"	56	-	42	-	14		2533	-	1611	-	922	-	0,166
BF	tomtl. Naglarp 1/16 Ingfrid Gustafsson																				
2287	åker		19			900	500	400	171	-	95	-	76	-							
2288	"		24			"	"	"	216	-	120	-	96	-							
2289	"		37	0	80	"	"	"	333	-	185	-	148	-	720	-	400	-	320	-	0,058
BE	tomtl. Naglarp 1/15 J. A. Grans st.																				
2325	åker		56			1000	500	500	560	-	280	-	280	-							
2326	"		47			"	"	"	470	-	235	-	235	-							
2327	"		50			"	"	"	500	-	250	-	250	-							
2328	"		51			"	"	"	510	-	255	-	255	-							
2329	"		50			"	"	"	500	-	250	-	250	-							
2330	"		43			"	"	"	430	-	215	-	215	-							
2331	"		44			"	"	"	440	-	220	-	220	-							
2332	"		43			"	"	"	430	-	215	-	215	-							
2333	"		44			"	"	"	440	-	220	-	220	-							
2334	"		35			"	"	"	350	-	175	-	175	-							
2335	"		52			"	"	"	520	-	260	-	260	-							
2336	"		35	5	50	"	"	"	350	-	175	-	175	-	5500	-	2750	-	2750	-	0,495
BF 1/16 Naglarp 1/16																					
Ingfrid Gustafsson																					
2223	åker		31			800	500	300	248	-	155	-	93	-							
2224	"		24			"	"	"	192	-	120	-	72	-							
2225	"		30			"	"	"	240	-	150	-	90	-							
2226	"		33			"	"	"	264	-	165	-	99	-							
2227	"		19			"	"	"	152	-	95	-	57	-							
2228	"		28			"	"	"	224	-	140	-	84	-							
2229	"		29	1	94	"	"	"	232	-	145	-	87	-	1552	-	970	-	582	-	0,104
BC	tomtl. Naglarp 1/13 Fredrik Gustafssons st.																				
2271	åker		47			900	500	400	243	-	135	-	108	-							
2272	"		12			"	"	"	108	-	60	-	48	-							
2273	"		12			"	"	"	108	-	60	-	48	-							
2276	"		12			"	"	"	108	-	60	-	48	-							
2277	"		11			"	"	"	99	-	55	-	44	-							
2278	"		37			"	"	"	333	-	185	-	148	-							
2279	"		25	1	36	"	"	"	225	-	125	-	100	-	1224	-	680	-	544	-	0,098
	Transp.			166	94										1.423028	-	904910	-	518.118	-	92271

1	2	3	4	5	6	7	8	9	10	11	12	13	14	15	16	17	18	19	20	21	22
	Transp.			1669	24									-	1,423,098	-	904,910	-	518,118	-	93,27
BF	tomtl. Naglarp 1/6, Sanfrid Gustafsson																				
2308	åker		44			1000	500	500	440	-	220	-	220	-							
2309	"		45			"	"	"	450	-	225	-	225	-							
2310	"		36			"	"	"	360	-	180	-	180	-							
2311	"		45			"	"	"	450	-	225	-	225	-							
2312	"		43			"	"	"	430	-	215	-	215	-							
2313	"		48			"	"	"	480	-	240	-	240	-							
2314	"		43			"	"	"	430	-	215	-	215	-							
2315	"		51			"	"	"	510	-	255	-	255	-							
2316	"		53			"	"	"	530	-	265	-	265	-							
2317	"		08			"	"	"	80	-	40	-	40	-							
2318	bostad		45			200	200	-	90	-	90	-	-	-							
2319	åker		21			1000	500	500	210	-	105	-	105	-							
2320	"		12			"	"	"	120	-	60	-	60	-							
2323	"		25			"	"	"	250	-	125	-	125	-							
2324	"		05		5,24	"	"	"	50	-	25	-	25	-	4880	-	2,485	-	2,395	-	0,432
BG	1/8 Naglarp 14																				
	Alexander Charlottaåkre Andersson																				
2313	bostad		27		27	200	200	-	54	-	54	-	-	-	54	-	54	-	-	-	-
BH	9/80 Sörby 16																				
	O. N. Persson																				
1955	åker		61		61	1000	500	500	610	-	305	-	305	-	610	-	305	-	305	-	0,055
BJ	3/16 Sörby 15																				
	Vilgot Silvander																				
1956	åker		78			900	500	400	702	-	390	-	312	-							
1957	"		75			"	"	"	675	-	375	-	300	-							
1957a	"		57			"	"	"	513	-	285	-	228	-							
1957b	"		02		2,19	800	"	300	16	-	10	-	6	-	1906	-	1060	-	846	-	0,152
BK	3/8 Sörby 14																				
	Karl Johansson																				
1961	åker		59			900	500	400	531	-	295	-	236	-							
1962	"		39			"	"	"	351	-	195	-	156	-							
	Transp.		98	167	48				882	-	490	-	392	-	1,430,478	-	908,814	-	521,664	-	93,910

1	2	3	4	5	6	7	8	9	10	11	12	13	14	15	16	17	18	19	20	21	22
	Transp.		98	167	48				882	-	490	-	392	-	1.430478	=	908814	-	521.664	-	93.910
1963	åker		18			900	500	400	162	-	90	-	72	-							
1964	"		20			"	"	"	180	-	100	-	80	-							
1967	"		35			"	"	"	315	-	175	-	140	-							
1968	"		29			"	"	"	261	-	145	-	116	-							
1969	"		14			"	"	"	126	-	70	-	56	-							
1970	"		67	2	81	"	"	"	603	-	335	-	268	-	2529	-	1405	-	1124	=	0.202
BL	1/4 Lidby [13]																				
	Nils Larsson																				
1971	åker		30			900	500	400	270	-	150	-	120	-							
1973	"		86			"	"	"	774	-	430	-	344	-							
1974	"		57			"	"	"	513	-	285	-	228	-							
1975	"	1	13			1000	500	500	1130	-	565	-	565	-							
1976	"		07	2	93	"	"	"	70	-	35	-	35	-	2757	-	1465	-	1292	-	0.238
BM	1/32 Näslaya [18]																				
	Karl Andersson																				
2001	åker		45			900	500	400	405	-	225	-	180	-							
2002	"		31			"	"	"	279	-	155	-	124	-							
2003	"		28			"	"	"	252	-	140	-	112	-							
2004	"		22			"	"	"	198	-	110	-	88	-							
2005	äng		37	1	63	400	200	200	148	-	74	-	74	-	1282	=	704	=	578	-	0.104
BN	3/4 Svenlya Stugarden [12]																				
	Ragnfrid Andersson																				
1977	åker		40			1000	500	500	400	-	200	-	200	-							
1978	"		37			"	"	"	370	-	185	-	185	-							
1979	"		55			"	"	"	550	-	275	-	275	-							
1980	"		59			"	"	"	590	-	295	-	295	-							
1981	"		49			"	"	"	490	-	245	-	245	-							
1983	"		59			"	"	"	590	-	295	-	295	-							
1984	"		55			"	"	"	550	-	275	-	275	-							
1985	"		47			"	"	"	470	-	235	-	235	-							
1986	"	1	05			"	"	"	1050	-	525	-	525	-							
1988	"		24			900	500	400	216	-	120	-	96	-							
	Transp.	5	30	168	85				5276	-	2650	-	2626	-	1.437046	-	912388	-	524.658	-	94.440

1	2	3	4	5	6	7	8	9	10	11	12	13	14	15	16	17	18	19	20	21	22
	Transp.	5	30	1684	85				5276	-	2650	-	2626	-	1.137.046	=	912388	-	524.658	-	91.449
1989	åker		66			900	500	400	594	-	330	-	264	-							
1990	"	1	16			"	600	300	1044	-	696	-	348	-							
1991	"		19			800	600	200	152	-	114	-	38	-							
1992	"		32			"	"	"	256	-	192	-	64	-							
1994	"	1	07			900	500	400	963	-	535	-	428	-							
1995	"		75			"	"	"	675	-	375	-	300	-							
1996	"		62			"	"	"	558	-	310	-	248	-							
1999	"		40	1047		"	"	"	360	-	200	-	160	-	9878	-	5402	-	4476	-	0.806
BO	7/48 Sventorp Stugården 13																				
	Karl Johansson																				
2027	åker		99			900	500	400	891	-	495	-	396	-							
2028	"		68			"	"	"	612	-	340	-	272	-							
2031	äng		11			600	400	200	66	-	44	-	22	-							
2034	åker		03			"	"	"	18	-	12	-	6	-							
2035	"		36			1000	500	500	360	-	180	-	180	-							
2035a	"		05			"	"	"	50	-	25	-	25	-							
2039	"		83			"	"		830	-	415	-	415	-							
2039a	"		17	3	22	"	"	"	170	-	85	-	85	-	2997	-	1596	-	1401	-	0252
BP	7/48 Sventorp Stugården 14																				
	Karl Johansson																				
2026	åker	1	05			900	500	400	945	-	525	-	420	-							
2030	äng		05			600	400	200	30	-	20	-	10	-							
2033	åker		01			"	"	"	6	-	4	-	2	-							
2036	"		20			1000	500	500	200	-	100	-	100	-							
2038	"		81			"	"	"	810	-	405	-	405	-							
2039	"		89	2	92	"	"	"							1991	-	1054	-	937	-	0169
BQ	1/4 Sventorp Lillegården 23																				
	Oskar Andersson																				
2104	åker		55			1000	500	500	550	-	275	-	275	-							
2105	"		60			"	"	"	600	-	300	-	300	-							
2106	"		63			"	"	"	630	-	315	-	315	-							
2107	"		60			"	"	"	600	-	300	-	300	-							
2108	"		57			"	"	"	510	-	255	-	255	-							
	Transp.	289	70066						2890	-	1445	-	1445	-	1.451.919	-	920440	-	531.472	-	95.676

1	2	3	4	5	6	7	8	9	10	11	12	13	14	15	16	17	18	19	20	21	22
	Transp.		289	170	66				2890	-	1445	-	1445	-	1.451912	-	920440	-	531.472	-	95676
2110	åker		51			1000	500	500	510	-	255	-	255	-							
2111	"		42			"	"	"	420	-	210	-	210	-							
2112	"		02	3	84	600	400	200	12	-	8	-	4	-	3832	-	1918	-	1914	-	0345
BR 1/4 Loenbyn Lillegården																					
Oskar Andersson																					
2015	åker		68			1000	500	500	680	-	340	-	340	-							
2016	"		55			"	"	"	550	-	275	-	275	-							
2017	"		60			"	"	"	600	-	300	-	300	-							
2018	"		62			"	"	"	620	-	310	-	310	-							
2019	"		55			"	"	"	550	-	275	-	275	-							
2020	"		54			"	"	"	540	-	270	-	270	-							
2021	"		23	3	77	"	"	"	230	-	115	-	115	-	9770	-	1885	-	1885	-	0339
BS 1/4 Habänz																					
Karl Johansson																					
2040	åker		84			1000	500	500	840	-	420	-	420	-							
2041	"		69			"	"	"	690	-	345	-	345	-							
2042	"		33			"	"	"	330	-	165	-	165	-							
2043	"		24			"	"	"	240	-	120	-	120	-							
2044	"		34			"	"	"	340	-	170	-	170	-							
2045	"		18			900	500	400	162	-	90	-	72	-							
2046	"		05			"	"	"	45	-	25	-	20	-							
2048	"		20			"	"	"	180	-	100	-	80	-							
2049	"		05			"	"	"	45	-	25	-	20	-							
2050	"		19	3	11	"	"	"	171	-	95	-	76	-	3043	-	1555	-	1488	-	0268
BT 1/4 Habänz																					
Karl Persson																					
2052	åker		58			1000	500	500	580	-	290	-	290	-							
2054	"		05			"	"	"	50	-	25	-	25	-							
2055	"	1	78			"	"	"	1780	-	890	-	890	-							
2056	"	1	75			"	"	"	1750	-	875	-	875	-							
2059	"		57	4	67	900	500	400	459	-	255	-	204	-	4619	-	2335	-	2284	-	0411
	Transp.		171	605											1.467176	-	928133	-	539043	-	97039

1	2	3	4	5	6	7	8	9	10	11	12	13	14	15	16	17	18	19	20	21	22
	Transp.			171	605										1467	176	- 928	133	- 539	043	- 97 039
	BU. 1/8 Hakörn																				
	Klas Andersson																				
2071	åker		33			1000	500	500	330		165	-	165	-							
2072	"		60			"	"	"	600	-	300	-	300	-							
2073	"		74	1	67	"	"	"	740	-	370	-	370	-	1670	-	835	-	835	-	0.150
	BV 1/16 Hakörn																				
	Emma Andreasdotter																				
2060	åker		15			900	500	400	135	-	75	-	60	-							
2063	"		30			"	"	"	270	-	150	-	120	-							
2064	"		41			"	"	"	369	-	205	-	164	-							
2067	"		27	1	13	"	"	"	243	-	135	-	108	-	1017	-	565	-	452	-	0.081
	BX 1/16 Hakörn																				
	Gustaf Andersson																				
2013	åker		73		73	900	500	400	657	-	365	-	292	-	657	-	365	-	292	-	0.053
	BY 1/4 Hakörn																				
	Mårten Johansson																				
2007	åker	1	80			1800	500	500	1800	-	900	-	900	-							
2008	"		45			"	"	"	450	-	225	-	225	-							
2010	"		37			"	"	"	370	-	185	-	185	-							
2011	"		54	3	16	"	"	"	540	-	270	-	270	-	3160	-	1580	-	1580	-	0.284
	BZ 1/4 Hakörn 12																				
	Mårten Johansson																				
2012	åker		38		38	900	500	400	342	-	190	-	152	-	342	-	190	-	152	-	0.027
	BÅ 3/4 Aktp Nolgården 32																				
	Pelander Josefsson																				
2085	åker	1	34			900	600	300	1206	-	804	-	402	-							
2086	"		93			"	"	"	837	-	558	-	279	-							
2087	"		90			"	"	"	810	-	540	-	270	-							
2088	"		80			"	"	"	720	-	480	-	240	-							
2089	"		82			"	"	"	738	-	492	-	246	-							
	Transp.	4	79	7	23				4311	-	2874	-	1437	-	1474	022	- 931	668	- 542	354	- 97 634

1	2	3	4	5	6	7	8	9	10	11	12	13	14	15	16	17	18	19	20	21	22
	Transp.		479	1723	12				4311	-	2874	-	1437	-	1474022	-	931668	-	542354	-	97634
2090	åker		64			900	600	300	576	-	384	-	192	-							
2091	"		78			"	"	"	702	-	468	-	234	-							
2092	"		83			"	"	"	747	-	498	-	249	-							
2093	"		54			"	"	"	486	-	324	-	162	-							
2094	"		74			"	"	"	666	-	444	-	222	-							
2097	äng		08			300	200	100	24	-	16	-	8	-							
2094	åker		95			800	600	200	760	-	570	-	190	-							
2100	"		69			"	"	"	552	-	414	-	138	-							
2101	"		47			"	"	"	376	-	282	-	94	-							
2102	"		75			"	"	"	600	-	450	-	150	-							
2103	"		79	1205		"	"	"	632	-	474	-	158	-	10432	-	7198	-	3234	-	0.582
BR 3/16 Åtm Nolgården																					
Ernst Andersson																					
			7						92		66		88								
2113	åker		43			900	600	300	387	-	258	-	129	-							
2114	"		35			"	"	"	315	-	210	-	105	-							
2115	"		25			"	"	"	225	-	150	-	75	-							
2116	"		29			"	"	"	261	-	174	-	87	-							
2117	"		44			"	"	"	396	-	264	-	132	-							
2118	"		41			"	"	"	369	-	246	-	123	-							
2119	"		40			"	"	"	360	-	240	-	120	-							
2120	"		36			"	"	"	324	-	216	-	108	-							
2121	"		50			"	"	"	450	-	300	-	150	-							
2122	"		37			"	"	"	333	-	222	-	111	-							
2124	"		50			"	"	"	450	-	300	-	150	-							
2125	"		53			"	"	"	477	-	318	-	159	-							
2126	"		53			"	"	"	477	-	318	-	159	-							
2127	"		47			800	600	200	376	-	282	-	94	-							
2128	"		47			"	"	"	376	-	282	-	94	-							
2129	"		40			"	"	"	320	-	240	-	80	-							
2130	"		39			"	"	"	312	-	234	-	78	-							
2131	"		53	762		"	"	"	424	-	318	-	106	-	6632	-	4572	-	2060	-	0.871
	Transp.			174279											1491686	-	943438	-	547648	-	98599

1	2	3	4	5	6	7	8	9	10	11	12	13	14	15	16	17	18	19	20	21	22
	Vramp.			174279											1491086	-	943438	-	547648	-	98587
	B6 1/8 Alsnp Nolgården 35																				
	Pelander Josefsson																				
2132	åker		37			800	600	200	296	-	222	-	74	-							
2133	"		34			"	"	"	272	-	204	-	68	-							
2134	"		39			"	"	"	312	-	234	-	78	-							
2135	"		33			"	"	"	264	-	198	-	66	-							
2136	"		24			"	"	"	192	-	144	-	48	-							
2139	"		85			"	"	"	680	-	510	-	170	-							
2140	"		43			"	"	"	344	-	258	-	86	-							
2141	"		71	3	66	900	600	300	639	-	426	-	213	-	2999	-	2196	-	803	-	0.16
	C A 3/32 Alsnp Nolgården 36																				
	Johan Larsson																				
2143	åker		24			900	600	300	216	-	144	-	72	-							
2143a	"		04			"	"	"	36	-	24	-	12	-							
2144	"		39			"	"	"	351	-	234	-	117	-							
2145	"		44			"	"	"	396	-	264	-	132	-							
2154	"		44			"	"	"	396	-	264	-	132	-							
2155	"		39			"	"	"	351	-	234	-	117	-							
2156	"		40			"	"	"	360	-	240	-	120	-							
2157	"		46			"	"	"	414	-	276	-	138	-							
2158	"		41			"	"	"	369	-	246	-	123	-							
2159	"		53	3	74	"	"	"	477	-	318	-	159	-	3366	-	2244	-	1122	-	0.202
	C B 1/8 Alsnp Ödegården 14																				
	Johan Larsson																				
2146	åker		43			800	600	200	344	-	258	-	86	-							
2147	"		41			"	"	"	328	-	246	-	82	-							
2148	"		42			"	"	"	336	-	252	-	84	-							
2149	"		47			"	"	"	376	-	282	-	94	-							
2150	"		45			"	"	"	360	-	270	-	90	-							
2151	"		42			"	"	"	336	-	252	-	84	-							
2152	"		45			"	"	"	360	-	270	-	90	-							
2153	"		45			"	"	"	360	-	270	-	90	-							
2160	"		52			"	"	"	416	-	312	-	104	-							
	Vramp.		402	175	19				3216	-	2412	-	804	-	1497451	-	947878	-	549573	-	98934

1	2	3	4	5	6	7	8	9	10	11	12	13	14	15	16	17	18	19	20	21	22
	Transp.	4	02	175	019				3216	-	2412	-	804	-	1497451	=	947878	-	549573	-	9399
2161	åker		51			800	600	200	408	-	306	-	102	-							
2162	"		52			"	"	-	416	-	312	-	104	-							
2163	"		49	5	54	"	"	"	392	-	294	-	98	-	4432	-	3324	-	1108	-	0199
QC	1/8 Åstorp Lunnegården 42																				
	Johan Larsson																				
2169	åker		14 28			600	500	100	139 168	-	127 140	-	210 28	-							
2170	"		11			"	"	"	66	-	55	-	11	-							
2171	"		15			"	"	"	90	-	75	-	15	-							
2172	"		26			"	"	"	156	-	130	-	26	-							
2173	"		25			"	"	"	150	-	125	-	25	-							
2174	"		04			"	"	"	24	-	20	-	4	-							
2175	"		23			800	600	200	184	-	138	-	46	-							
2176	"		28			"	"	"	224	-	168	-	56	-							
2177	"		27			"	"	"	216	-	162	-	54	-							
2178	"		23			"	"	"	184	-	138	-	46	-							
2179	"		25			"	"	"	200	-	150	-	50	-							
2180	"		27			"	"	"	216	-	162	-	54	-							
2181	"		37			"	"	"	296	-	222	-	74	-							
2182	"		45			"	"	"	360	-	270	-	90	-							
2183	"		55			"	"	"	440	-	330	-	110	-							
2184	"		35			"	"	"	280	-	210	-	70	-							
2185	"		16			"	"	"	128	-	96	-	32	-							
2187	"		35			900	600	300	315	-	210	-	105	-							
2188	"		30			"	"	"	270	-	180	-	90	-							
2189	"		26			"	"	"	234	-	156	-	78	-							
2190	"		64			"	"	"	576	-	384	-	192	-							
2191	"		27			"	"	"	243	-	162	-	81	-							
2192	"		19			"	"	"	171	-	114	-	57	-							
2193	"		35			"	"	"	315	-	210	-	105	-							
2194	"		32			"	"	"	288	-	192	-	96	-							
2195	"		18			"	"	"	162	-	108	-	54	-							
2196	"		15	7	51	"	"	"	135	-	90	-	45	-	6089	-	4395	-	1694	-	0303
	Transp.			176	324										1507972	-	955597	-	552375	-	9943

1	2	3	4	5	6	7	8	9	10	11	12	13	14	15	16	17	18	19	20	21	22
	Transp.			763	24										1507972	=	955597	-	552375	-	99438
C.D.	1/8 Arbyn Lunnagården 43																				
	Arn och Olle Andersson																				
2165	åker		10 05			500	500	-	25	-	25	-	-	-							
2166	"		06			"	"	-	30	-	30	-	-	-							
2167	"		09			"	"	-	45	-	45	-	-	-							
2168	"		19			"	"	-	95	-	95	-	-	-							
2197	"		25			900	600	300	225	-	150	-	75	-							
2198	"		13			"	"	"	117	-	78	-	39	-							
2199	"		10			"	"	"	90	-	60	-	30	-							
2200	"		18			"	"	"	162	-	108	-	54	-							
2201	"		62			"	"	"	558	-	372	-	186	-							
2202	"		15			"	"	"	135	-	90	-	45	-							
2203	"		10			"	"	"	90	-	60	-	30	-							
2204	"		14			"	"	"	126	-	84	-	42	-							
2205	"		39			"	"	"	351	-	234	-	117	-							
2206	"		28			"	"	"	252	-	168	-	84	-							
2207	"		12			"	"	"	108	-	72	-	36	-							
2208	"		13			"	"	"	117	-	78	-	39	-							
2209	"		14			"	"	"	126	-	84	-	42	-							
2210	"		12			"	"	"	108	-	72	-	36	-							
2211	"		18			"	"	"	162	-	108	-	54	-							
2212	Lovmon		39	38	1	200	200	-	78	-	78	-	-	-	3000	-	2091	-	909	-	0.164
	Luttra socken																				
L.	Långholmen av Aron Fredriksson																				
40186.	åker		329	329		900	600	300	2961	-	1974	-	987	-	2961	-	1974	-	987	-	0.174
M	Långholmen Alfr. Johansson & st.																				
40188	åker		325	325		900	600	300	2925	-	1950	-	975	-	2925	-	1950	-	975		0.170
N.	Långholmen J. Sunden																				
40187	åker		100	100		900	600	300	900	-	600	-	300	-	900	-	600	-	300	-	0.054
	Summa:			1774	59										1517758	-	962212	-	555546	-	100 -

1	2	3	4	5	6	7	8	9	10	11	12	13	14	15	16	17	18	19	20	21	22

Slutsaldo den 10 sept. 1924.

Christof Sjöberg.

L. J. Andersson F. H. Olsson

Jordersättningslängd

över den jord, som åtgått för upptagande av kanaler och diken i och för utdikning av vissa delar av de så kallade Mönarpsomrs-par i ändamål att torrlägga vattenskadade marker belägna inom Floby, Götene, Grolanda, Kinneveds och Littra socknar av Vilske Frökinds och Varfolta härader och Skaraborgs län; upprättad vid lagsyneförrättning åren 1923-24.

Litt.	Socknens och hemmanets namn	Jordägarens namn	Jord som åtgår i ar	à kronor	Ersättningen utgör Kr.	öre	Summa kostnad Kr.	öre
1.	2.	3.	4.	5.	6.	7.	8.	9.
	Floby socken	Kanalsträckan A-B						
B.	Floby Kallagården	Rob. Bengtsson	0,47	15:-	7	05		
C.	dr Nygrannagården	Kammarherre H. Fock	0,83	"	12	45		
D.	Lugarp	Johan Kristoffer Fredriksson	0,98	"	14	70		
	Götene socken							
A.	Götene Gategården	Kammarh. H. Fock	3.84	15:-	57	60		
B.	dr Frugården	Johan Jonsson	2,90	"	43	50		
	Grolanda socken							
A.	Pusl	Frans Alfredsson	1.70	15:-	25	50		
B.	Gårestorp	Amandus Andersson	6.48	"	97	20	258	-
		Kanalsträckan B-C						
	Götene socken							
B.	dr Frugården	Johan Jonsson	4.85	15:-	72	75		
	Grolanda socken							
B	Gårestorp	Amandus Andersson	4.85	15:-	72	75	145	50
		Kanalsträckan C-D						
	Götene socken							
B	dr Frugården	Johan Jonsson	4.70	15:-	70	50		
		Tupt:	-		70	50	403	50

1	2.	3.	4.	5	6	7	8	9
		Tvpl.			70	50	403	50
	Grolanda socken							
H	Olofstorp	Emma Anderson	4.70	15:-	70	50	141	-
		Kanalstrackan D-E						
	Grolanda socken							
J.	Olofstorp	Frans Setterberg	1.55	15:-	23	25		
K.	do	Karl Johansson	3.50	"	52	50		
L.	Skålum Millomg.	Alfred Johansson	3.99	"	59	85		
M.	do do	Kristina Pettersson	1.53	"	22	95		
	Götene socken							
B.	do Fungården	Johan Jonsson	5.08	15:-	76	20		
E	do do	Lars Johansson st.	2.75	"	41	25		
F.	do do	Oskar Fors	1.54	"	23	10		
G	do do	Axel Samuelsson st.	1.26	"	18	90	318	00
		Kanalstrackan E-F						
	Grolanda socken							
M.	Skålum Millomg.	Kristina Pettersson	1.55	15:-	23	25		
N.	do Skattg.	Anna Gustafsson	5.04	"	75	60		
O.	do do	Alfred Johansson	2.26	"	33	90		
	Götene socken							
G	Götene Fungg.	Axel Samuelsson st.	4.67	15:-	70	05		
H.	Åstorp	Ivar Johansson m. fl.	3.97	"	59	55		
J.	Götene Fungården	Axel Samuelsson st.	0.21	"	3	15	265	50
		Kanalstrackan F-G						
	Götene socken							
J	Götene Fungården	Axel Samuelsson st.	2.18	15:-	32	70		
K	Skogen	Alfred Fredrikesson	3.42	"	51	30		
	Grolanda socken							
T.	Kyrkebol	Karl Johansson m. fl.	5.60	15:-	84	-	168	-
		Tvpl.: -					1296	-

1.	2.	3.	4.	5.	6.	7.	8.	9
		Flytt:					1296	-
		Kanalsträckan G-H						
	Grolanda socken							
V	Ornaden	Oskar Söderlind m. fl.	2,30	15:-	34	50		
	Göteve socken							
K	Skogen (Rosenberg)	Alfred Fredriksson	7,50	15:-	112	50	147	-
		Kanalsträckan H-J						
	Göteve socken							
K.	Skogen (Rosenberg)	Alfred Fredriksson	7,90	15:-	118	50		
H.	do do	Carl Samuelsson	6,27	"	94	05		
B.H	Göteve Gategården	Kammarh. K. Fock	8,24	"	123	60		
BG.	do Hofmang	do do	1,99	"	29	85	366	-
		Kanalsträckan J-K.						
K.	Skogen (Rosenberg)	Alfred Fredriksson	6,13	15:-	91	95		
H.	" "	Carl Samuelsson	0,78	"	11	70		
M.	" "	Johan Lindberg st. och Alexander Lindberg	2,94	"	44	10		
O.	Backer	Gustaf Andersson	1,40	"	21	-		
S.	do	Oskar Nilsson	0,20	"	3	00		
N	Ekelund	Johan Lindberg st. och Alexander Lindberg	4,55	"	68	25	240	-
		Kanalsträckan K-L-M						
AV.	Göteve Andeg	Axel Johansson och Theodor Johansson	0,04	15:-	0	60		
S.	Backer	Gustaf Andersson	0,04		0	60		
AT.	Göteve Ingemarsg.	Johan Andersson	0,14		2	10		
AS.	do do	Kristina Andersson	0,12		1	80		
AR.	do do	Alexander Mattsson	0,23		3	45		
AQ.	do do	Amandus Andersson	1,04		15	60		
U.	Kinnaralla	Ang. Andersson	1,90		28	50		
V	do	Maria Hedberg	0,40		6	00		
AP	Göteve Ingemarsg.	Kristina Andersson	1,05		15	75		
		Flytt:			74	40	2049	-

1.	2.	3.	4.	5.	6.	7.	8.	9
		Flytt.			74	40	2.049	-
X.	Kommavalla	Anders Johansson st.	0,30	15:-	4	50		
AL.	Östra Frug.	A. Hellgren	0,07	"	1	05		
AK.	do	Lars Johansson st.	0,16	"	2	40		
AJ	do	Axel Samuelsson st.	0,21	"	3	15		
AH	do	Oskar Fors	0,14	"	2	10		
Y	Kommavalla	Sanfrid Jonsson	0,75	"	11	25		
AG	Östra Frug.	Johan Jonsson	0,20	"	3	-		
Ö	Kommavalla	Karl Johansson	0,04	"	0	60		
AB.	do	Herman Jonsson	0,15	"	2	25		
AF.	Österåds kyrkbojn	arr: Oskar Östlund	0,62	"	9	30		
AC.	Kommavalla	Anders Johansson st.	0,60	"	9	00		
CQ	Elin Skräddare q.	Alfred Andersson	0,20	"	3	-	126	-
		Kanalsträckan P-Q						
CÖ	Elin Stommen	Karl Pettersson st.	1.75	15:-	26	25		
DL.	Torarp Mellomq.	do	1.50	"	22	50		
DO.	do Rumpeq.	Lundins sterbh.	4.02	"	60	30		
DM.	do Mellomq.	J. A. J. A. Lagergren	3.43	"	51	45		
DN	do Rumpeq.	Oskar Lagergren	3.77	"	56	55		
DÄ	do do	Alfred Alexandersson	7.40	"	111	-		
DÖ	do do	Theodor Nilsson	1.43	"	21	45	349	50
		Kanalsträckan Q-R						
EA.	Torarp Rumpeq.	Alfr. Alexandersson m. fl.	1.92	15:-	28	80		
DÖ	do do	Teodor Nilsson	1.93	"	28	95		
EB	do Lars Anderq.	Sanfr. Lagergren	2.54	"	38	10		
EC	do do	J. A. Lagergren	2.15	"	32	25		
ED	do do	Alexander Johansson	4.69	"	70	35		
EK	do do	Alexander Lundin	2.08	"	31	20		
EG.	do do	Alexander Kjellberg	12.15	"	182	25		
ES	Torarp Mellomq.	Frans Larsson st.	3.34	"	50	10		
		Flytt:			462	00	2524	50

1.	2.	3.	4.	5.	6.	7.	8.	9.
		Trpt.			462	-	2.524	50
	Kinneveds socken							
A.	Mönarp Storegården	G. V. Nordström	2.10	15:-	31	50	498	50
		Kanalsträckan R-S						
A.	Mönarp Storegården	G. V. Nordström	40.42	15:-	606	30		
R.	Slutarp Backegården	L. J. Samuelsson	2.75	"	41	25		
S.	do Marbogården	Sanfrid Gustafsson	2.23	"	33	45	681	-
		Kanalsträckan S-T						
S.	Slutarp Marbogården	Sanfrid Gustafsson	2.80	15:-	42	-		
T.	do do	do do	3.00	"	45	-		
U.	do Ledogården	do do	5.20	"	78	-	165	-
		Kanalsträckan T'-T'						
V.	Slutarp Ledogården	Sanfrid Gustafsson	2.08	15:-	31	20		
Z.	do Marbog.	do do lt.	1.27	"	19	05		
Å.	do do	do do	1.68	"	25	20		
Ä.	do Siggagården	Alfred Johansson	1.72	"	25	80		
AA.	Tånaden	Viktor Pettersson	0.84	"	12	60		
Ö	Slutarp Siggagården	Gustaf Larsson	0.84	"	12	60		
AB.	Fastarp Mellomg.	Johan Svensson	2.29	"	34	35		
AC.	do Halegården	L. Pettersson	0.35	"	5	25		
AB.	do Mellomgården	Johan Svensson	2.49	"	37	35		
AE	do Hulegården	A. G. Andersson lt.	4.04	"	60	60	264	00
	Sötesl socken	Kanalsträckan H-U						
K.	Skogen Rosenberg	Alfred Fredriksson	2.14	15:-	32	10		
La.	Qvistäng	Carl Samuelsson	0.47	"	7	05		
X	Kummavalla	Anders Johansson lt.	4.96	"	74	40		
BH	do Gategården	Henrik Fock	1.03		15	45	129	-
		Trpt.					4257	=

1.	2.	3.	4.	5.	6.	7.	8.	9.
		Flytt:					4257	-
	Breslanda socken	Kanalsträckan U-V						
X	Kyrkebol	Enock Jonsson	0,35	15:-	5	25		
AC	Simonstorp	Kammarh. H. Fock	4,80	"	72	-		
AD	Skånum Gärdet	Oskar Johansson	10,55	"	158	25	235	50
		Kanalsträckan V-X.						
AD	Skånum Gärdet	Oskar Johansson	0,95	15:-	14	25		
AF	dz	G. A. Johansson st.	4,95	"	74	25		
AG	dz	Klas Andersson	4,20	"	63	-	151	50
		Kanalsträckan X-Y						
AH	Skånum Gärdet	Karl Samuelsson	14,10	15:-	211	50	211	50
		Kanalsträckan Y-Z						
AK	Skånum Skräddarg.	Johan A. Andersson	0,14	15:-	2	10		
AL	dz dz	Johan Andreasson	0,10	"	1	50		
AM	dz dz	Ture Johansson	0,21	"	3	15		
AN	dz dz	J. F. Andersson	0,10	"	1	50		
AO	dz dz	Johan A. Andersson	0,55	"	8	25		
AR	dz Packg.	Alfred Johansson	3,15	"	47	25		
AS	dz dz	G. O. Andersson	1,70	"	25	50		
	Kinneveds socken							
A	Mönarp Storeg.	G. V. Nordström	15,25	15:-	228	75	318	-
		Kanalsträckan Z-Å						
A	Mönarp Storeg.	G. V. Nordström	15,00	15:-	225	-	225	-
		Kanalsträckan Å-Ä						
A	Mönarp Storeg.	G. V. Nordström	8,30	15:-	124	50	124	50
		Flytt:					5523	-

1.	2.	3.	4.	5.	6.	7.	8.	9
		Tryl:					5523	-
		Kanalsträckan Ä-Ö						
A.	Mönarp Storegården	G. V. Nordström	15,77	15:-	236	55		
AY.	Naglarp	Erik Gustafsson	10,93	"	163	95		
AX	2:a	Levin Andersson	0,50	"	7	50		
AM	Slutarp Ödegården	Fredrik Andersson	3,00	"	45	-	453	-
		Kanalsträckan Ö-Ö'-Ö''						
AM	Slutarp Ödegården	Fredrik Andersson	2,96	15:-	44	40		
AN	2:a	2:a	2,12	"	31	80		
AX	Naglarp	Levin Andersson	0,22	"	3	30		
AQ	Lagerstorp Västerg.	Nils Johansson	3,47	"	52	05		
AT	Naglarp	Herman Andersson	3,78	"	56	70		
AR	Prästbolet	arr: Salomon Gustafsson	4,95	"	74	25	262	50
	Grolanda socken	Sidodiket B-B'						
B.	Gårestorp	Amandus Andersson	0,80	15:-	12	-		
C.	2:a	Frans Persson	1,20	"	18	-	30	-
		Sidodiket C-C'						
B	Gårestorp	Amandus Andersson	1,20	15:-	18	-		
E.	2:a	Frans Johansson	0,30	"	4	50		
G.	Olofstorp	Alfred Hedberg	1,50	"	22	50	45	-
		Sidodiket D-D'						
	Göteve socken							
B.	Göteve Frugården	Johan Jonsson	0,25	15:-	3	75		
C.	2:a Ändegården	Axel Johansson och Fridolf Johansson	0,40	"	6	00		
D.	2:a Frugården	A. Hellgren	0,15	"	2	25	12	-
		Sidodiket E'-E						
F	Göteve Frugården	Oskar Fors	0,90	15	13	50		
		Tryl:			13	50	6325	50

1.	2.	3.	4.	5.	6	7	8	9
		Flytt:	-		13	50	6325	50
G	Östere Frugården	Axel Samuelsson st.	0,10	15:-	1	50	15	-
		Sidodiket F-F'						
	Grolanda socken							
O.	Skålsum Skattag.	Alfred Johansson	0,30	15:-	4	50		
T.	Kyrkebol	Karl Johansson m. fl.	0,20	"	3	00	9	-
R.	ov. fr. Kyrkebolsmaden	Axel Samuelsson st.	0,10	"	1	50	9	-
		Sidodiket G-G'-G²						
T.	Kyrkebol	Karl Johansson m. fl.	1.30	15:-	19	50		
V.	ov. fr. Kyrkebolsmaden	Oskar Östlind m. fl.	1.30	"	19	50		
U.	Jr Jr	Frans Johansson och Sanfrid Andersson	4.75	"	71	25		
Ä	Hvitsäck	Oskar Andersson	1.80	"	27	00		
Å	Jr	Sanfrid Andersson	0,65	"	9	75	147	--
		Sidodiket G'-G³						
Ä.	Hvitsäck	Oskar Andersson	0,20	15:-	3	-		
Ö.	Jr	J. Frankenberg st.	0,60	"	9	-		
AA	Jr	Samuel Johansson	0,20	"	3	-		
U.	ov. fr. Kyrkebolsmaden	Frans Johansson o. Sanfrid Andersson	1.00	"	15	-	30	-
	Östere socken	Sidodiket K-K'						
AV.	Östere Smedegården	Axel Johansson och Theodor Johansson	0,45	15:-	6	75		
AX	Åstorp Smedegården	Johannes Andersson	0,16	"	2	40		
AY	Jr Jr	Alfred Ekström	0,10	"	1	50		
AZ	Jr Jr	Lovisa Johansson	0,07	"	1	05		
AÅ	Jr Jr	Karl Kvist	0,22	"	3	30		
AÄ	Jr Jr	Alexander Månsson	0,12	"	1	80		
AÖ	Jr Skräddareg.	Jr	1.08	"	16	20		
N	Eskelund ov.	Johan Lindberg st. och Alexander Lindberg	2,12	"	31	80		
BF	Östere Rosegården	Johan Lindberg st. och Alexander Lindberg	0,08	"	1	20	66	-
		Flytt:					6592	50

1.	2.	3	4.	5.	6.	7.	8.	9.
		Tryt.					6592	50
		Sidodiket k-k'-k²						
O.	Backsor	Gustaf Andersson	1,90	15:-	28	50		
S	do	Oskar Nilsson	1,60	"	24	-		
Q.	do	F. O. Andersson	0,30	"	4	50	57	-
		Sidodiket k'-k³						
S	Backsso	Oskar Nilsson	0,25	15:-	3	75		
Q	do	F. O. Andersson	0,25	"	3	75	7	50
		Sidodiket H-H'						
AP.	Östra Ingemarsg.	Kristina Andersson	0,65	15:-	9	75		
AH	do Fruagården	A. Hellgren	0,90	"	13	50		
AQ	do Ingemarsg.	Amandus Gustafsson	0,85	"	12	75		
AM	do Fruagården	Lars Johansson et.	0,25	"	3	75		
AN	do do	Axel Samuelsson et.	0,38	"	5	70		
AR	do Ingemarsg.	Alexander Mattsson	0,17	"	2	55		
AO	do Fruagården	Oskar Fors	0,51	"	7	65		
AS	do Ingemarsg.	Kristina Andersson	0,09	"	1	35		
AT.	do do	Johan Andersson	0,28	"	4	20		
AV	do Ändegården	Axel Johansson och Ekeblad Johansson	0,57	"	8	55		
AX	Åtorp Smedsg.	Johannes Andersson	0,14	"	2	10		
AY	do	Alfred Ekström	0,09	"	1	35		
AZ	do	Lovisa Johansson	0,28	"	4	20		
BÖ	Elin Marbsg.	Aug. Mattsson	1,04	"	15	60	93	-
		Sidodiket N-N'						
BF.	Mf. Östra Boosgården	Johan Lindbergs et. o. Alexander Lindbergs	0,35	15:-	5	25		
BA	" Åtorp Anders Nilsg.	Alex Mattsson	0,28	"	4	20		
BB.	Åtorp Anders Nilsg	C. A. Gustafsson	0,23	"	3	45		
BC	Ns. do do (Björkäng)	A. J. Frejd	0,16	"	2	40		
BD	Åtorp And. Nilsg.	Sysskonen Karlsson	0,12	"	1	80		
		Tryt.			17	10	6750	-

1.	2.	3.	4.	5.	6.	7	8.	9
		Tryst.			17	10	67	50 -
BÅ	Elin Marborg.	Ang. Varen	1.14	15:-	17	10		
BÄ	Jr	Jr	0,77	"	11	55		
BÖ	Jr	Ang. Mattsson	0,35	"	5	25		
BE	Torp Ind. Nilsg	J. P. Vest	1.10	"	16	50	67	50
		Sidodiket P-P'						
DO	Torp Mellomg.	Lundins st.	0,91	15:-	13	65		
DQ	Torp Mellomg.	Gustof Lundin	0,22	"	3	30		
DR	Jr Jr	Karl Lindgren	0,71	"	10	65		
DU	Jr Rumpeg.	Amanda Jonsson	0,77	"	11	55		
DV	Jr Jr	Emil Pettersson	0,20	"	3	00		
CÅ	Elin Glasmästareg.	Johan Johansson	3.30	"	49	50		
CY	Jr Jr	Olga Gustafsson m. fl.	0,91	"	13	65		
CX	Jr Jr	Johan Johansson	0,25	"	3	75		
DX	Torp Rumpeg.	Emil Pettersson	1.65	"	24	75		
DY	Jr Jr	Theoder Nilsson	0,75	"	11	25		
DZ	Jr Jr	Alfred Alexandersson	1.03	"	15	45		
CV	Elin Glasmästareg.	Ingfrid Andersson	4.25	"	63	75		
CU	Elin Marborg.	Ang. Mattsson	5,95	"	89	25	313	50
		Sidodiket p-p'-p²						
DU	Torp Rumpeg.	Amanda Jonsson	2.80	15:-	42	-		
DT	Jr	Teoder Nilsson	0.45	"	6	75		
DS	Jr	Teoder Nilsson	0.65	"	9	75		
DÄ	Jr	Alfr. Alexandersson	1.00	"	15	-		
DÖ	Jr	Teoder Nilsson	2.75	"	41	25		
EE	Torp Lars Anders-eller Månsgården	Ingfr. Lagergren	0,20	"	3	00	117	75
		Sidodiket Q-Q'						
DÖ	Torp Rumpeg.	Teoder Nilsson	0,45	15:-	6	75		
EA	Jr	Jr & Alfr. Alexandersson	0,45	"	6	75		
		Tryst: -			13	50	724	875

1.	2.	3.	4.	5.	6.	7.	8.	9.
		Flytt:			13	50	7248	75
ED	Torarp Lars Anders-eller Månsgården	Alexander Johansson	1,82	15.-	27	30		
EM	Jr	Hilda Lundin	0,91	"	13	65		
EN	Jr	Karl Lundin	0,66	"	9	90		
EP	Jr	Klara Lundin	0,21	"	3	15		
EQ	Jr	Alexander Johansson	0,19	"	2	85		
ER	Jr	Sanfr. Lagergren	0,20	"	3	-		
EJ	Jr	Jr	0,40	"	6	-		
ES	Torarp Mellomg.	Fram Larssons st.	1,86	"	27	90		
ET	Jr	Anders Andersson	0,57	"	8	55		
EV	Torarp Rumpeg.	Jr	0,31	"	4	65		
EZ	Jr	Gustaf Lundin	0,14	"	2	10		
EÅ	Jr	Teodor Nilsson m. fl.	0,15	"	2	25		
EÄ	Torarp Mellomg.	Fram Larsson	0,09	"	1	35		
EÖ	Jr	Johan Karlsson	0,02	"	0	30		
FA	Jr	Fram Lagergren	0,04	"	0	60		
FB	Jr	Ad. Johanssons st.	0,05	"	0	75		
FC	Jr	Karl Pettersons st.	0,03	"	0	45		
FD	Jr	Joh. Lagergren	0,03	"	0	45		
EU	Jr	Alexander Lundin	0,41	"	6	15		
FE	Jr	G. Lundin	0,03	"	0	45		
FF	Jr	C. W. Lindgren	0,22	"	3	30		
EX	Jr	Karl Lindgren	0,26		3	90	142	50
		Sidodiket 9'-9						
EB	Torarp Lars Anders-eller Månsgården	Sanfr. Lagergren	0,65	15.-	9	75		
EC	Jr	J. A. Lagergren	0,55	"	8	25		
EG	Jr	Alexander Kjellberg	1,90	"	28	50		
ES	Torarp Mellomg.	Fram Larssons st.	0,30	"	4	50		
	Kinnereds socken							
A	Mårarp Storegården	G. V. Nordström	3,40	15.-	51	-	102	
		Flytt:					7493	25

1.	2.	3.	4.	5.	6.	7.	8.	9.
		Tryt.					749	95
	Kinnevedsorden							
A	Mönarp Storeg.	G. V. Nordström	5,85	15:-	87	75	87	75
		Sidodiket R'-R²						
AG	Slutarp Backeg.	L. J. Samuelsson	0,48	15:-	7	20		
AJ	Jr Siggag.	Alfred Johansson	0,32	"	4	80		
A	Mönarp Storeg.	G. V. Nordström	0,80	"	12	-	24	-
		Sidodiket R'-R³						
A	Mönarp Storeg.	G. V. Nordström	1,65	15:-	24	75		
AG	Slutarp Backeg.	L. J. Samuelsson	1,65	"	24	75	49	50
		Sidodiket R'-R						
V.	Slutarp Marbeg.	Sanfrid Gustafsson	0,30	15:-	4	50		
C.	Triangeln	Jr st.	1,45	"	21	75		
T.	Slutarp Marbeg.	Jr	0,15	"	2	25		
S.	Jr	Jr	0,40	"	6	00		
R.	Slutarp Backeg.	L. J. Samuelsson	0,25	"	3	75		
A.	Mönarp Storeg.	G. V. Nordström	2,55	"	38	25	76	50
		Sidodiket S-S'						
S.	Slutarp Marbeg.	Sanfrid Gustafsson st.	0,38	15:-	5	70		
R.	Jr Backeg.	L. J. Samuelsson	2,58	"	38	70		
Q.	Jr Ödeg.	Jr	2,99	"	44	85		
P.	Jr Jr	Johan Karlsson	0,55	"	8	25		
O.	Jr Jr	Gustaf Larsson	0,60	"	9	00		
N.	Jr Siggag.	Gustaf Larsson	4,25	"	63	75		
E.	Mönarp Lilleg.	Frans Gustafsson	2,88	"	43	20		
D.	Jr	Ida Gren	1,67	"	25	05		
J.	Slutarp Nr 6	G. A. Jonsson st.	0,26	"	3	90		
H	Jr	Jr	0,25	"	3	75		
		Tryt.			246	15	7731	-

1.	2.	3.	4.	5.	6.	7	8	9
		Tryt: -			246	95	7731	-
G.	Slutarp Nº 6	Alfred Andersson	0,86	15:-	12	90		
F.	Jº	Aron Fredriksson	1.02	"	15	30		
	Luttra socken							
E.	Luttra Lillegård	Adolf Johansson	0,24	15:-	3	60		
D.	Jº	Johan Johansson st.	0,25	"	3	75		
C.	Luttra Munkag.	Jº	0,17	"	2	55		
A.	Jº	Torvald Ahlberg	0,62	"	9	30		
K.	ovr. Långholmen Nº	August Karlsson	1.14	"	17	10		
I.	Jº	Aron Fredriksson	0,38	"	5	70		
N.	Jº	J. Sundén	0,76	"	11	40	327	75
		Sidodiket S-S'						
	Kinneveds socken							
E	Mönarp Lilleg.	Fram Gustafsson	3.50	15:-	52	50	52	50
	Götene socken	Sidodiket U-U'-U²						
AC.	Kommavalla	And. Johansson st.	1.60	15:-	24	-		
BH	Götene Gateg.	Kommerch. K. Fock	1.60	"	24	-		
BG.	Jº Hofmang.	Jº	0,90	"	13	50		
BJ	Knäckholmen	Alfred Andersson	0,73	"	10	95		
BJ²	Elin Slamastareg.	Olga Gustafsson	0.25	"	3	75		
BK.	Jº	Aron Andersson	0.60	"	9	00		
AD.	Kommavalla	Ang. Karlsson	4.45	"	66	75		
BL.	Elin Prästgården	Emil Johansson	0,65	"	9	75		
BM.	Jº	Ang. Warén	0,53	"	7	95		
BN	Jº	Johan Jonsson	0,25	"	3	75		
BO.	Jº	Emil Johansson	0,18	"	2	70		
AF.	Götevedo kyrkog.	arr. Oskar Göthlind	0,06	"	0	90		
BP.	Elin Prästgården	Karl Fridén	2.00	"	30	-		
BF.	Jº Stommen	Anders Johansson	2.55	"	38	25		
BQ	Elin Slamåstareg.	Sanfrid Andersson	0,95	"	14	25	259	50
		Tryt: -					8370	75

1.	2.	3.	4.	5.	6.	7.	8.	9.
		Trpt: -					8370	75
		Sidodiket U'-u						
BK.	Elin Glasmästareg.	Aron Andersson	1.40	15:-	21	-		
BL.	do Brogården	Emil Johansson	1.70	"	25	50		
BS	do Skräddareg.	Karl Alfredsson	0.35	"	5	25		
BT.	do Glasmästareg.	Anders Johansson	0.90	"	18	50		
BU	do do	Alfred Andersson	0.60	"	9	00		
BV	do do	do	0.55	"	8	25		
BX	do Marbeg.	do	0.80	"	12	-		
BY	do do	do	0.30	"	4	50		
BZ	do do	Ang. Warén	0.30	"	4	50	103	50
	Ersland a socken	Sidodiket X-X'						
AH	Skånum Gården	Karl Samuelsson	0.77	15:-	11	55		
AG.	do	Klas Andersson	0.77	"	11	55		
AZ.	Skånum Tomten	Kammarh. H. Fock	4.48	"	67	20		
AÅ	do Skräddareg.	J. F. Andersson	1.60	"	24	-		
AÄ	do	Ture Johansson	1.94	"	29	10		
AÖ	do	J. A. Andersson	4.03	"	60	45		
BA	do	Johan Andersson	3.05	"	45	75		
BE	Holmen	Johan Andersson	1.99	"	29	85		
BF	Vaddholmen	Efraim Karlsson	1.77	"	26	55	306	-
		Sidodiket x-x'						
AÅ	Skånum Skräddareg.	J. F. Andersson	1.90	15:-	28	50		
AZ	do Tomten	Kammarh. H. Fock	7.70	"	115	50	144	-
		Sidodiket V V'						
AO.	Skånum Skräddareg.	Johan A. Andersson	0.15	15:-	2	25		
AP	do Skattleg. soldat.	Karl Samuelsson	1.48	"	22	20		
AH	do Gården	do	2.96	"	44	40		
AQ	do Tomten	Kammarh. H. Fock.	2.70	"	40	50		
		Trpt: -			109	35	8924	25

1.	2.	3	4.	5.	6.	7.	8	9
		Tryst: –			109	35	8924	25
AR	Skånum Backg.	Alfred Johansson	1.16	15:-	17	40		
AS	do	G. O. Andersson	0,71	"	10	65		
AT	do	G. A. Jonsson	0,52	"	7	80		
AU	do	A. P. Johansson st.	1.16	"	17	40		
AV	do	Leander Larsson	0.82	"	12	30		
AX	do	K. G. Andersson	2.21	"	33	15		
AZ	Skånum Torten	Kommack. H. Fock	7.53	"	112	95	321	–
		Sidodiket y-y'						
AR	Skånum Backg.	Alfred Johansson	0,65	15:-	9	75		
AN	do Skräddareg.	J. F. Andersson	0,65	"	9	75		
AJ	Tokaslätten	Kommack. H. Fock	0.30	"	4	50		
	Göteve socken							
DJ	Torarp Bellomg.	Adolf Johansson st.	1.80	15:-	27	00		
DK	do	Frans Lagergren	0,60	"	9	00		
DL	do	Karl Pettersson st.	0,20	"	3	00		
DM		J. A. Lagergren	0,70	"	10	50		
	Rinnevedssocken							
A	Mönarp Storegården	G. V. Nordström	2.20	15:-	33	–	106	50
		Sidodiket z-z'-z²-z³-z⁴						
A	Mönarp Storegården	G. V. Nordström	5,60	15:-	84	–		
BH	Sörby	O. N. Persson	0.40	"	6	00		
	Grolanda socken							
AY	Skånum Backg.	G. O. Andersson & Gust. Persson	4.35	15:-	5	25		
	Rinnevedssocken							
BL	Sörby	Klas Larsson	1.31	15:-	19	65		
BN	Sventorp Storeg.	Sanfrid Andersson	5.45	"	81	75		
BO	do	Karl Johansson	1.51	"	22	65		
BP	do	do	1.10	"	16	50		
BQ	Sventorp Lilleg.	Oskar Andersson	1.40	"	21	–		
		Tryst. –			256	80	9351	75

1.	2.	3.	4.	5.	6.	7.	8.	9.
		Tryst:	-		256	80	9351	75
BR.	Sventorp Lillegården	Oskar Andersson	3.94	15:-	59	10		
BT.	Hallsäng	Karl Persson	2.14	"	32	10		
BX	Jr	Gustaf Andersson	0.33	"	4	95		
BY.	Jr	Mårten Johansson	4.20	"	63	-		
BK	Sörby	Karl Johansson	1.28	"	19	20		
BM	Nagsarp	Karl Andersson	1.79	"	26	85	462	-
		Sidodiket Z'-z'						
BH	Sörby	O. N. Persson	0.30	15:-	4	50		
A.	Mönarp Storeg.	G. V. Nordström	0.70	"	10	50		
BG.	Nagsarp	Alexander m. fl. Andersson	0.85	"	12	75		
BB.	Jr	Tore Andersson	2.90	"	43	50		
BA.	Jr	Charlotta Jonsson	1.05	"	15	75		
AÖ	Jr	Alexander Jonsson	1.00	"	15	-		
BF	Jr	Ingfrid Gustafsson	5.40	"	81	-	183	-
		Sidodiket Z²-z²-z³						
BL.	Sörby	Klas Larsson	0.37	15:-	5	55		
BN.	Sventorp Storeg.	Ingfrid Andersson	2.58	"	38	70		
BO	Jr	Karl Johansson	0.29	"	4	35		
BS	Hallsäng	Karl Johansson	2.11	"	31	65		
BÅ	Alsarp Nolgården	Velander Josefsson	3.35	"	50	25		
BÄ	Jr	Ernst Andersson	2.35		35	25		
BÖ	Jr	Velander Josefsson	0.85	"	12	75		
	Grolanda socken							
AY.	Skånum Packeg.	G. O. Andersson & Bud. Persson	3.10	15:-	46	50		
BJ	Olofstorp	Frans Setterberg	4.55	"	68	25		
BG	Vaddholmen	C. V. Lundblad	4.25	"	63	75	357	-
		Sidodiket z²-z⁴						
AY.	Skånum Packeg.	G. O. Andersson & Frans Persson	1.30	15:-	19	50		
		Tryst: -			19	50	10.353	75

1.	2.	3.	4.	5.	6.	7.	8.	9
		Trpt.			19	50	10,353	75
BJ	Olofstorp	Frans Setterberg	1.30	15:-	19	50	39	
	Rinneveds socken	Sidodiket Z³-Z⁵						
BT	Hallsäng	Karl Persson	0,75	15:-	11	25		
BU	do	Klas Andersson	0,75	"	11	25	22	50
		Sidodiket Å-Å¹-Å²						
A.	Mönarp Storeg.	G. V. Nordström	2.90	15:-	43	50		
BD.	Naglarp	K. Herman Gustafsson	0.40	"	6	00	49	50
		Sidodiket Å'-ä'						
A.	Mönarp Storeg.	G. V. Nordström	0,25	15:-	3	75		
BD.	Naglarp	K. Herman Gustafsson	0,25	15:-	3	75	7	50
		Sidodiket Ä-Ä'-Ä²						
A.	Mönarp Storeg.	G. V. Nordström	1.87	15:-	28	05		
AÖ	Naglarp	Alexander Jonsson	1.91	"	28	65		
BA	do	Charlotta Jonsson	1.57	"	23	55		
AÅ	do	L. A. Gustafsson	4.01	"	60	15		
AÄ	do	Martin Andersson	0.92	"	13	80		
BB.	do	Tore Andersson	3.29	"	49	35		
BC	do	Fred. Gustafsson st.	1.60	"	24	-		
BD.	do	K. Herman Gustafsson	0,99	"	14	85		
BE	do	J. A. Gram st.	1.04	"	15	60	258	-
		Sidodiket ä-ä'						
A.	Mönarp Storeg.	G. V. Nordström	0.80	15:-	12	-	12	-
		Sidodiket Ö-Ö⁴						
AM	Slutarp Edegården	Fredrik Andersson	3.20	15:-	48	-		
AI	do	Fritz Adamsson	1.95	"	29	25		
		Trpt.	-		77	25	10,742	25

1.	2.	3.	4.	5.	6.	7.	8	9.
		Repl:-			77	25	10,742	25
AJ	Slutarp Sigga g.	Alfr. Johansson	0,25	15:-	3	75	81	-
		Sidodiket O''1-O''3						
AT	Naglarp	Herman Andersson	1,00	15:-	15	-		
AX	do	Lovin Andersson	1,10		16	50	31	50
		Summa Kr:					10,854	75

Slutarp den 10 sept. 1924.

Gustaf Sjöberg

L. J. Andersson F. H. Olsson

Kostnadsberäkning över arbetena i och för utdikning av vissa trakter av de så kallade Mönarps mossar belägna inom Götene, Floby, Grolanda, Kinneveds och Luttra socknar av Vilske, Frökindo och Varfalla härader och Skaraborgs län; upprättad vid laga syn åren 1923-1924.

Timpenning 70 öre

Läge	Längd i meter	Arbete, jordmån m. m.	Antal	à kronor	Kostnad kr.	Kostnad öre	Summa kr.	Summa öre
1	2	3	4	5	6	7	8	9
		Huvudavloppet A-B-C-D-E-F-G-H-J-K-L-M					Lidan	
		Kanalen A-B						
ä-70-å	30	Schaktning av sten och grus	30	2:-	60	-		
ä-å	80	" " " " "	490	"	980	-		
		Sprängning och schaktning av berg	50	10:-	500	-		
å-z	100	" " " "	120	"	1.200	-		
		Schaktning av sten o grus	720	2:-	1.440	-		
z-y	100	" " " "	685	"	1.370	-		
		" " dy	30	0,70	21	-		
y-x	100	" " "	20	"	14	-		
		" " sten och grus	280	2:-	560	-		
x-v	100	" " " " "	210	"	420	-		
		" " dy	10	0,70	7	-		
v-u	100	" " "	40	"	28	-		
		" " sten och grus	400	2:-	800	-		
u-t	100	" " " " "	755	"	1.510	-		
t-s	100	" " " " "	820	"	1.640			
s-r	100	" " " " "	895	"	1.790			
r-q+55	45	" " " " "	450	"	900	-		
	955	Läggning av en spång vid r+15 enligt ritning typ. k.			150	-		
		För oförutsedda fall, arbetets tillsyn m.m. tillägges e:a 10% av förestående summor			1337	-		
		Jordersättningar enl. jordersättningsl.			258	-	14.985	-
		Tryt.					14.985	-

1	2	3	4	5	6	7	8	9
		Trpt.					14.985	-
		Kanalen B-C						
q+55-q	55	Schaktning av sten och grus	500	kr:-	1000	-		
q-p	100	" " " " "	650	"	1300	-		
		" " dy	90	0,70	63	-		
p-O+10	90	" " "	680	"	476	-		
	245	" " sten och grus	90	kr:-	180	-		
		c:a 10% tillägg för oförutsedda fall			300	50		
		Jordersättningar exl. jordersättningslängden			145	50	3.465	-
		Kanalen C-D						
O+10-O	10	Schaktning av dy	20	0,70	14	-		
		" " sten o grus	75	kr:-	150	-		
O-n	100	" " " " "	510	"	1020	-		
		" dy	380	0,70	266	-		
n-m	100	" "	500	"	350	-		
		" sten och grus	200	kr:-	400	-		
l+76	24	" " " "	25	"	50	-		
	234	" av dy	110	0,70	77	-		
		c:a 10% tillägg för oförutsedda fall			232	-		
		Jordersättningar enligt jordersättningslängden			141	-	2.700	-
		Kanalen D-E						
l+76-l	76	Schaktning av dy	310	0,70	217	-		
		" " grus o sten	280	kr:-	560	-		
l-k	100	" " " "	480	"	960	-		
		" " dy	400	0,70	280	-		
k-i	100	" " "	360	"	252	-		
		" " grus och sten	430	kr:-	860	-		
i-h	100	" " " " "	350	"	700			
		" " dy	410	0,70	287	-		
	376	Trpt.			4116	-	21.150	-

1	2	3	4	5	6	7	8	9
	376	Flytt -			41.16	-	21.150	-
h-g	100	Schaktning av dy	230	0.70	161	-		
		" " sten och grus	435	2:-	870	-		
g-f+56	44	" " " " "	240	"	480	-		
	520	Läggning av en spång med						
	6+12	enl. ritning typ. k. (å sträckan E-F)			150	-		
		c:a 10% tillägg för oförutsedda fall			575	-		
		Jordersättningar enligt jordersättningslängden			318	-	6.670	-
		Planalen E-F						
f+56-f	56	Schaktningar grus och sten	320	2:-	640	-		
f-e	100	" " " " "	350	"	700	-		
		" " dy	205	0.70	143	50		
e-d	100	" " "	165	"	115	50		
		" " " sten och grus	380	2:-	760	-		
d-c	100	" " " " "	640	"	1.280	-		
c-b	100	" " " " "	640	"	1.280	-		
b-a	100	" " " " "	460	"	920	-		
	556	c:a 10% tillägg för oförutsedda fall			585	50		
		Jordersättningar enligt jordersättningslängden			265	50	6.690	-
		Planalen F-G.						
a-0	100	Schaktning av dy	45	0,70	31	50		
		" " sten och grus	325	2:-	650	-		
0-1	100	" " " " "	315	"	630	-		
		" " dy	130	0,70	91	-		
1-2	100	" " "	25	"	17	50		
		" " sten och grus	530	2:-	1060	-		
2-+20	20	" " " " "	125	"	250	-		
	320	c:a 10% tillägg för oförutsedda fall			272	-		
		Flytt - -			3.002	=	34.510	-

1	2	3	4	5	6	7	8	9
		Transp.-			3002	-	34.510	-
		Jordersättningar enligt jordersättningslängden			168	-	3.170	-
		Kanalen G-H						
2+80-3	80	Schaktning av sten och grus	490	kr:-	980	-		
3-4	100	" " " " "	685	"	1370	-		
4+45	45	" " " " "	175	"	350	-		
	225	" " dy	120	0,70	84	-		
		c:a 10 % tillägg för oförutsedda fall			354	-		
		Jordersättningar enl. jordersättningslängden			147	-	3.285	-
		Kanalen H-J						
4+5-5	55	Schaktning av sten och grus	5	kr:-	10	-		
		" " dy	205	0,70	143	50		
5-6	100	" " "	300	"	210	-		
6-7	100	" " "	410	"	287	-		
		" " sten ö grus	35	kr:-	70	-		
7-8	100	" " " " "	15	"	30	-		
		" " dy	495	0,70	346	50		
8-9	100	" " "	480	"	336	-		
		" " sten ö grus	10	kr:-	20	-		
9-10	100	" " " " "	140	"	280	-		
		" " dy	345	0,70	241	50		
10-11	100	" " "	515	"	360	50		
		" " sten ö grus	5	kr:-	10	-		
11-12	100	" " dy	590	0,70	413	-		
12+60	60	" " "	360	"	252	-		
	815	" " sten och grus	75	kr:-	150	-		
		Ersättning av 1st. äppelträ-bro vid 8+5 (tillräckligt djupt)			0	-		
		Transp.-			3160	-	40.965	-

1	2	3	4	5	6	7	8	9
		Flyt. -			3160	-	40965	-
		c:a 10% tillägg för oförutsedda fall			314	-		
		Ersättningar enl. jordersättningslängden			366	-	3840	-
		Kanalen J-K						
0:12+60-1	100	Schaktning av dy	190	0,70	133	-		
		" " sten och grus	130	2:-	260	-		
1-2	100	" " " " "	70	"	140	-		
		" " dy	200	0,70	140	-		
2-3	100	" " "	175	"	122	50		
		" " sten o grus	35	2:-	70	-		
3-4	100	" " " " "	15	"	30	-		
		" " dy	195	0,70	136	50		
4-5	100	" " "	220	"	154	-		
5-6	100	" "	275	"	192	50		
		" " stenochgrus	15	2:-	30	-		
6-7	100	" " " " "	45	"	90	-		
	700	" " dy	215	0,70	150	50		
		Utgrävnad av 2 st. ångsvägsbroar vid 0+16 o 4+29 enl. typ.	2		—	-		
		c:a 10% tillägg för oförutsedda fall			166	-		
		Ersättningar enligt jordersättningslängden			240	-	2055	-
		Kanalen K-L-M						
7-8	100	Schaktning av dy	110	0,70	77	-		
8-9	100	" " "	135	"	94	50		
		" " sten o grus	5	2:-	10	-		
9-10	100	" " " " "	190	"	380	-		
		" " dy	120	0,70	84	-		
	300	Flyt -			645	50	46.860	-

1	2	3	4	5	6	7	8	9
	300	Tryt-			645	50	46 860	-
10-11	100	Schaktning av dy	30	0,70	21	-		
		" " sten ö grus	300	2:-	600	-		
11-12	100	" " " " "	130	"	260	-		
		" " dy	70	0,70	49	-		
12-13	100	" " "	110	"	77	-		
		" " sten ö grus	110	2:-	220	-		
13-14	100	" " " " "	5	"	10	-		
		" " dy	215	0,70	150	50		
14-15	100	" " "	180	"	126	-		
		" " sten ö grus	60	2:-	120	-		
15-16	100	" " " " "	65	"	130	-		
		" " dy	140	0,70	98	-		
16-17	100	" " "	140	"	98	-		
17-18	100	" " "	110	"	77	-		
	1100	Förstärkning av ägovägs-broar vid 11+26 genom spontning			250	-		
		c:a 10% tillägg för oförutsedda fall			292	-		
		Jordersättningar enl. jordersättningslängden			126	-	3350	-
		Kanalen J-N-O-P-Q-R-S-T-T'						
		Mönarpskanalen						
		Sträckan J-N-O						
O=12+60-23+73	1113	Rensning av uppslamning, samt borthuggning av buskar i stränterna 1113 str. meter à		1:-	1113	-		
		3 st. ägovägsbroar vid 12+70, 16+12 ö 19+39 (tillräckligt djupa)			-	-		
		c:a 10% tillägg för oförutsedda fall			112	-	1 225	
		Tryt.-					51 435	-

1	2	3	4	5	6	7	8	9
		Flytt.-					51.435	-
		Sträckan O-P						
23,75-26	227	Bottenrensning 227 mtr. à	227	1:-	227	-		
26-27	100	Schaktning av dy	30	0,70	21	-		
27-+16	16	" " "	5	"	3	50		
		" " sten ö grus	5	2:-	10	-		
+16-+37	21	" " " " "	50	"	100	-		
+37-+40	3	" " " " "	10	"	20	-		
+40-28	60	" " " " "	40	"	80	-		
		" " dy	10	0,70	7	-		
28-+40	40	" " "	15	"	10	50		
	467	" " sten ö grus	5	2:-	10	-		
		1 st äppelträ vid 23+73 (tillräckligt djup)			-	-		
		c:a 10% tillägg för oförutsedda fall			51	-	540	-
		Sträckan P-Q						
28+40-29	60	Schaktning av dy	40	0,70	28	-		
		" " sten ö grus	10	2:-	20	-		
29-30	100	" " " " "	20	"	40	-		
		" " dy	100	0,70	70	-		
30-31	100	" " "	210	"	147	-		
		" " sten ö grus	70	2:-	140	-		
31-+45	45	" " " " "	105	"	210	-		
		" " dy	125	0,70	87	50		
+45-32	55	" " "	150	"	105	-		
		" " sten ö grus	120	2:-	240	-		
32-33	100	" " " " "	450	"	900	-		
		" " dy	110	0,70	77	-		
33-34	100	" " "	180	"	126	-		
		" " sten ö grus	550	2:-	1100	-		
	560	Flytt.-			3.290	50	51.975	-

1	2	3	4	5	6	7	8	9
	560	Flytt -			3.290	50	51.975	-
34-+15	15	Schaktning av dy	40	0,70	28	-		
		" " sten ó grus	55	2:-	110	-		
+15-35	85	" " " " "	365	"	730	-		
		" " dy	250	0,70	175	-		
35-36	100	" " "	330	"	231	-		
		" " sten ó grus	315	2:-	630	-		
36-+15	15	" " " " "	20	"	40	-		
	775	" " dy	35	0,70	24	50		
		Ombyggnad av 1 st. utfartsvägsbro vid 34+1 enl. typ. i	1		2000	-		
		2:a av 1 st. ägovägsbro vid 35+61 enl. typ. c	1		300	-		
		c:a 10 % tillägg för ofrånsedda fall			756	50		
		Jordersättningar enl. jordersättningslängden			349	50	8.665	-
		Sträckan Q-R						
36+15-37	85	Schaktning av dy	240	0,70	168	-		
		" " sten ó grus	100	2:-	200	-		
37-+80	80	" " " " "	145	"	290	-		
		" " dy	265	0,70	185	50		
+80-38	20	" " "	55	"	38	50		
		" " sten ó grus	50	2:-	100	-		
38-+80	20	" " " " "	40	"	80	-		
		" " dy	60	0,70	42	-		
+80-39	80	" " "	340	"	238	-		
		" " sten ó grus	30	2:-	60	-		
39-40	100	" " dy	380	0,70	266	-		
40-41	100	" " "	415	"	290	50		
41-42	100	" " "	555	"	388	50		
	585	Flytt			2.347	-	60.640	-

1	2	3	4	5	6	7	8	9
	585	Trpt.-			2347	-	60,640	-
42-+80	80	Schaktning av dy	515	0,70	360	50		
		" " sten ö grus	15	2:-	30	-		
+80-43	20	" " " " "	60	"	120	-		
		" " dy	80	0,70	56	-		
43-+60	60	" " "	60	"	42	-		
		" " sten ö grus	370	2:-	740	-		
43-+80	20	" " " " "	140	"	280	-		
+80-44	20	" " " " "	155	"	310	-		
44-+60	60	" " " " "	650	"	1.300	-		
+60-45	40	" " " " "	460	"	920	-		
45-46	100	" " " " "	140	"	280	-		
		" " dy	565	0,70	395	50		
46-47	100	" " "	300	"	210	-		
47-48	100	" " "	230	"	161	-		
	1185	Ombyggnad av 2 st. ägo-vägbroar vid 39+36 ö 42+86 enl. typ. C	2	300	600			
		c:a 10% tillägg för ofrånräknade fall			814	50		
		Underrättningar enl. jörder-bättningslängden			493	50	9.460	-
		Sträckan R - S.						
48-49	100	Schaktning av dy	135	0,70	94	50		
49-+80	80	" " "	115	"	80	50		
+80-50	20	" " sten ö grus	15	2:-	30	-		
50-+30	30	" " " " "	65	"	130	-		
+30-+80	50	" " " " "	90	"	180	-		
		" " dy	10	0,70	7	-		
+80-51	20	" " "	5	"	3	50		
51-+20	20	" " "	5	"	3	50		
+20-52	80	" " "	70	"	49	-		
	400	Trpt.-			578	-	70.100	-

1	2	3	4	5	6	7	8	9
	400	Tkpt.			578	-	70.100	-
52-53	100	Schaktning av dy	195	0,70	136	50		
53-54	100	" " "	200	"	140	-		
54-55	100	" " "	195	"	136	50		
55-56	100	" " "	165	"	115	50		
5		" " sten ö grus	40	2:-	80	-		
56-57	100	" " " " "	120	"	240	-		
		" " dy	115	0,70	80	50		
57-58	100	" " "	100	"	70	-		
		" " grus ö sten	120	2:-	240	-		
58-59	100	" " " " "	90	"	180	-		
		" " dy	100	0,70	70	-		
59-60	100	" " "	130	"	91	-		
		" " grus och sten	50	2:-	100	-		
60-61	100	" " dy	145	0,70	101	50		
61-62	100	" " "	185	"	129	50		
		" " grus ö sten	5	2:-	10	-		
62-63	100	" " " " "	5	2:-	10	-		
		" " dy	265	0,70	185	50		
63-64	100	" " "	260	"	182	-		
64-65	100	" " "	240	"	168	-		
65-66	100	" " "	180	"	126	-		
66-67	100	" " "	75	"	52	50		
67-68	100	" " "	40	"	28	-		
68-69	100	" " "	45	"	31	50		
69-70	100	" " "	140	"	98	-		
		" " grus ö sten	25	2:-	50	-		
70-+68	68	" " " " "	110	"	220	-		
		" " dy	140	0,70	98	-		
+68-71	32	" " "	85	"	59	50		
		" " grus ö sten	65	2:-	130	-		
71-+60	60	" " " " "	130	"	260	-		
	2360	Tkpt: -			4198	-	70,100	-

1	2	3	4	5	6	7	8	9
	2360	Flytt.-			4.198	-	70.100	-
71-+60		Schaktning av dy	145	0,70	101	50		
+60-72	40	" " "	100	"	70	-		
		" " sten o grus	90	2:-	180	-		
72-+17	17	" " " " "	40	"	80	-		
	2417	" " dy	45	0,70	31	50		
		Omläggnad av 1 st. landsvägsbro vid 49+87 enl. typ. i.	1		3000	-		
		D:o av 1 st. ägovägsbro vid 57+22 enl. typ. d	1		450	-		
		D:o 1 st. ägovägsbro vid 66+34 typ d (tillräckligt djup)	1		475	-		
		c:a 10% tillägg för oförutsedda fall			858	-		
		Jordersättningar enligt jordersättningslängden			681	-	10,195	-
		Sträckan S-T						
72+17-73	83	Schaktning av grus och sten	60	2:-	120	-		
		" " dy	105	0,70	73	50		
73-74	100	" " "	105	"	73	50		
74-75	100	" " "	90	"	63	-		
75-76	100	" " "	60	"	42	-		
		Sprängning och schaktning av berg	15	10:-	150	-		
76-77	100	Schaktning av dy	50	0,70	35	-		
77-+90	90	" " "	30	"	21	-		
	573	1 st. ägovägsbro vid 76+81 (tillräckligt djup) typ. c	1		300			
		c:a 10% tillägg för oförutsedda fall			87	-		
		Jordersättningar enligt jordersättningslängden			165	-	1130	-
		Flytt.-					81,355	-

1	2	3	4	5	6	7	8	9
		Trpt.-					81.355	-
		Sträckan T-T'						
77+90-78	10	Schaktning av dy	5	0,70	3	50		
78-79	100	" " "	30	"	21	-		
79-80	100	" " "	25	"	17	50		
80-81	100	" " "	40	"	28	-		
81-82	100	" " "	45	"	31	50		
		" " sten ö grus	5	2:-	10	-		
82-83	100	" " dy	50	0,70	35	-		
83-84	100	" " "	55	"	38	50		
84-85	100	" " "	140	"	98	-		
85-86	100	" " "	205	"	143	50		
86-87	100	" " "	200	"	140	-		
87-88	100	" " "	145	"	101	50		
		" " sten ö grus	20	2:-	40	-		
88-89	100	" " " " "	50	"	100	-		
		" " dy	45	0,70	31	50		
89+43	43	" " "	5	"	3	50		
	1153	" " sten ö grus	20	2:-	40	-		
		Järnvägsbro vid 77+90			-	-		
		3 st. ägovägsbroar vid 78+14, 85+63 ö 85+89 (tillräckligt djupa) typ. c	3	300	900	-		
		Läggning av en spång vid 83+60 enl. typ. k.			150 ~~75~~	-		
		Förstärkning av landsvägsbron vid 81+82			300			
		c:a 10% tillägg för oförutsedda fall			223	-		
		Jordervältningar enl. jordervältningslängden			264	-	2.720	-
		Trpt.-					84.075	-

1	2	3	4	5	6	7	8	9
		Flytt.-					84.075-	
		Kanalen H-U-V-X-Y-Z-Å-Å-Ö-Ö'-Ö''						
		Sträckan H-U						
0=4+45								
0-+35	35	Schaktning av sten ö grus	170	2:-	340	-		
+35-+65	30	" " " " "	120	"	240	-		
+65-1	35	" " " " "	35	"	70	-		
		" " dy	30	0,70	21	-		
1-2	100	" " "	125	"	87	50		
		" " sten ö grus	10	2:-	20	-		
2-3	100	" " " " "	35	"	70	-		
		" " dy	100	0,70	70	-		
3-4	100	" " "	55	"	38	50		
		" " sten ö grus	20	2:-	40	-		
4-5	100	" " " " "	30	"	60	-		
		" " dy	35	0,70	24	50		
5-6	100	" " "	180	"	126	-		
		" " sten ö grus	75	2:-	150	-		
6-+20	20	" " " " "	15	"	30	-		
		" " dy	55	0,70	38	50		
+20-+40	20	" " "	30	"	21	-		
		" " sten ö grus	5	2:-	10	-		
+40-7	60	" " " " "	10	"	20	-		
		" " dy	10	0,70	7	-		
7-+50	50	" " "	30	"	21	-		
	750	" " sten ö grus	20	2:-	40	-		
		Ombyggnad av 2 st. åga-räjsbroar vid 0+3 ö 4+43 enl. typ. h. ö.	2	400	800	-		
		c:a 10% tillägg för oförutsedda fall			236	-		
		Prodersättningar enl. jordet-sättningslängden			129	-	2.710	-
		Flytt.-					86.785	-

1	2	3	4	5	6	7	8	9
		Flytt.-					86.785	-
		Sträckan U-V						
7+50-8	50	Schaktning av dy	80	0,70	56	-		
		" " sten ö grus	20	2:-	40	-		
8-9	100	" " " " "	35	"	70	-		
		" " dy	200	0,70	140	-		
9-10	100	" " "	150	"	105	-		
		" " sten ö grus	20	2:-	40	-		
10-11	100	" " " " "	5	"	10	-		
		" " dy	155	0,70	108	50		
11-12	100	" " "	185	"	129	50		
12-13	100	" " "	150	"	105	-		
13-14	100	" " "	140	"	98	-		
14-+23	23	" " "	40	"	28	-		
	673	Omläggnad av 1 st. ägaväg-bro vid 14+11 enl. typ. d.	1		400	-		
		c:a 10 % tillägg för oförutsedda fall			1345	0		
		Inderättningar enligt jordersättningslängden			2355	0	1.700	-
		Sträckan V-X						
14+23-15	77	Schaktning av dy	125	0,70	87	50		
15-16	100	" " "	210	"	147	-		
16-17	100	" " "	240	"	168	-		
17-18	100	" " "	170	"	119	-		
		" " sten ö grus	40	2:-	80	-		
18-+50	50	" " " " "	70	"	140	-		
		" " dy	65	0,70	45	50		
+50-19	50	" " "	70	"	49	-		
		" " sten ö grus	30	2:-	60	-		
19-+80	80	" " " " "	90	"	180	-		
	557	Flytt.-			1.076	-	88.485	-

1	2	3	4	5	6	7	8	9
		Flytt -			1.076	-	88485	-
19+80	-	Schaktning av dy	60	0,70	42	-		
		Ombyggnad av 2 st. ägovägbroar vid 14+84 ö 18+17 enl. typ. h.	2	400	800	-		
		c:a 10% tillägg för oförutsedda fall			190	50		
		Jordersättningar enl. jordersättningslängden			151	50	2.260	-
		Sträckan L-Y						
19+80-20	20	Schaktning av dy	25	0,70	17	50		
		" " sten ö grus	35	2:-	70	-		
20-21	100	" " " " "	150	"	300	-		
		" " dy	175	0,70	122	50		
21-22	100	" " "	240	"	168	-		
		" " sten ö grus	105	2:-	210	-		
22-23	100	" " " " "	115	"	230	-		
		" " dy	260	0,70	182	-		
23-24	100	" " "	290	"	203	-		
		" " sten ö grus	70	2:-	140	-		
24-25	100	" " dy	305	0,70	213	50		
25-26	100	" " "	225	"	157	50		
	620	Ombyggnad av 1 st. ägovägbro vid 21+50 enl. typ. h.	1		405	-		
		c:a 10% tillägg för oförutsedda fall			239	50		
		Jordersättningar enligt jordersättningslängden			211	50	2.865	-
		Sträckan Y-Z						
26-27	100	Schaktning av dy	135	0,70	94	50		
27+80	80	" " "	205	"	143	50		
	180	Flytt -			238	-	93.610	-

1	2	3	4	5	6	7	8	9
	480	Tupt-			238	-	93.610	=
27-+80	-	Schaktning av sten ö grus	25	2:-	50	-		
+80-28	20	" " " " "	55	"	110	-		
		" " dy	35	0,70	24	50		
28-29	100	" " "	350	"	245	-		
		" " sten ö grus	45	2:-	90	-		
29-+45	45	" " " " "	5	"	10	-		
		" " dy	165	0,70	115	50		
+45-+80	35	" " "	205	"	143	50		
		" " sten ö grus	30	2:-	60	-		
+80-30	20	" " " " "	20	"	40	-		
		" " dy	145	0,70	101	50		
30-31	100	" " "	85	"	59	50		
		" " sten ö grus	595	2:-	1190	-		
31-32	100	" " " " "	70	"	140	-		
		" " dy	360	0,70	252	-		
32-33	100	" " "	205	"	143	50		
33-34	100	" " "	410	"	287	-		
	800	Ombyggnad av 2st. ägovägbroar vid 26 ö 27+40 enl. typ. I.	2	400	800	-		
		Förstärkning av landsvägbron vid 30+98			300	-		
		c:a 10% tillägg för oförutsedda fall			442	=		
		Fördersättningar enl. pordersättningslängden			318	-	5.160	=
		Sträckan Z-Å.						
34-35	100	Schaktning av dy	415	0,70	290	50		
35-+40	40	" " "	180	"	126	-		
		" " sten ö grus	5	2:-	10	-		
35+40-36	60	" " " " "	55	"	110	-		
	200	Tupt-			536	50	98.770	-

1	2	3	4	5	6	7	8	9
	200	Flytt —			536	50	98770	-
35+10-36	—	Schaktningar dy	320	0,70	224	-		
36-+58	58	" " "	325	"	227	50		
		" " sten ögrus	50	kr: -	100	-		
+58-37	42	" " " " "	5	"	10	-		
		" " dy	200	0,70	140	-		
37-38	100	" " "	375	"	262	50		
38-39	100	" " "	305	"	213	50		
39-+18	18	" " "	40	"	28	-		
	518	Omlyggning av 1st.						
		äppvägsbro vid 38+5 enl. typ. d.	1	400	400	-		
		c:a 10% tillägg för oförutsedda fall			213	-		
		Jordersättningar enligt jordersättningsplängden			225	-	2580	-
		Sträckan Å-Ä.						
39,+18-40	82	Schaktningar dy	170	0,70	119	-		
40-41	100	" " "	360	"	252	-		
41-42	100	" " "	350	"	245	-		
42-+67	67	" " "	240	"	168	-		
	349	c:a 10% tillägg för oförutsedda fall			76	50		
		Jordersättningar enligt jordersättningsplängden			124	50	985	-
		Sträckan Å-Ö.						
42,+67-43	33	Schaktningar dy	130	0,70	91	-		
43-44	100	" " "	395	"	276	50		
44-45	100	" " "	425	"	297	50		
		" " sten ögrus	5	kr: -	10	-		
45-46	100	" " " "	5	"	10	-		
	333	Flytt —			685	-	102335	-

1	2	3	4	5	6	7	8	9
	333	Flytt-			685 -		102335 -	
45-46		Schaktning av dy	455	0,70	318	50		
46-47	100	" " "	435	"	304	50		
		" " sten ö grus	5	2:-	10	-		
47+40-+40	40	" " " " "	50	"	100	-		
		" " dy	180	0,70	126	-		
+40-48	60	" " "	295	"	206	50		
		" " sten ö grus	130	2:-	260	-		
48-+85	85	" " " " "	185	"	370	-		
		" " dy	400	0,70	280	-		
+85-49	15	" " "	70	"	49	-		
		" " sten ö grus	15	2:-	30	-		
49-50	100	" " dy	505	0,70	353	50		
50-+50	50	" " "	105	"	73	50		
		" " grus och sten	285	2:-	570	-		
+50-51+6	56	" " " " "	715	"	1.430	-		
51+6-+50	44	" " " " "	480	"	960	-		
+50-52	50	" " " " "	165	"	330	-		
		" " dy	85	0,70	59	50		
52-53	100	" " "	320	"	224	-		
		" " grus och sten	35	2:-	70	-		
53-+50	50	" " dy	160	0,70	112	-		
	1183	Omläggning av 2 st. äga-vägsbroar vid 45+48 ö 50+22 enl. typ.	2	400	800	-		
		c:a 10% tillägg för oförutsedda fall.			770	-		
		Fredersättningar enl. jordersättningslängden			453	-	8,945	
		Sträckan Ö'-Ö''1-Ö''2						
53+50-54	50	Schaktning av dy	160	0,70	112	-		
54-55	100	" " "	360	"	252	-		
	150	Flytt-			364	-	111280	-

1	2	3	4	5	6	7	8	9
	150	Flytt -			364	-	111.280	-
55-+45	45	Schaktning av dy	160	0,70	112	-		
55+45-56	55	" " "	185	"	129	50		
56-57	100	" " "	220	"	154	-		
57-58	100	" " "	195	"	136	50		
58-59	100	" " "	135	"	94	50		
		" " grus och sten	25	2:-	50	-		
59-60	100	" " " " "	60	"	120	-		
		" " dy	80	0,70	56	-		
60-61	100	" " "	100	"	70	-		
		" " sten o grus	35	2:-	70	-		
61-62	100	" " dy	130	0,70	91	-		
62-63	100	" " "	120	"	84	-		
63-+73	73	" " "	55	"	38	50		
	1023	Ombyggnad av 1 st. äg-räsberg vid 62+72 enl. typ. C	1		250	-		
		c:a 10 % tillägg för oförutsedda fall.			182	50		
		Jordervättningar enligt jordervättningslängden			262	50	2.265	-
		Sidodiket B-B'						
0-+8	8	Schaktning av sten o grus	15	2:-	30	-		
+8-+15	7	" " " " "	15	"	30	-		
+15-+50	35	" " " " "	45	"	90	-		
+50-1	50	" " " " "	65	"	130	-		
1-+50	50	" " " " "	50	"	100	-		
		" " dy	30	0,70	21	-		
+50-2	50	" " "	45	"	31	50		
		" " sten o grus	45	2:-	90	-		
2-+27	27	" " " " "	35	"	70	-		
	227	" " dy	150	0,70	10	50		
		Flytt -			603	-	113.545	-

1	2	3	4	5	6	7	8	9
		Flytt.			603	-	118.545	-
		Omläggning av 1 st. äg-vägtrumma vid 0+87 enl. typ. f.	1	300	300			
		c:a 10% tillägg för oförutsedda fall.			92	-		
		Jordersättningar enligt jordersättningslängden.			30	-	1.025	-
		Sidodiket C-C'						
0-+50	50	Schaktning av dy	70	0.70	49	-		
		" " sten i grus	120	2:-	240	-		
+50-1	50	" " " " "	35	"	70	-		
		" " dy	100	0.70	70	-		
1-2	100	" " "	100	"	70	-		
		" " sten i grus	60	2:-	120	-		
2-+60	60	" " dy	70	0.70	49	-		
+60-+96	36	" " "	50	"	35	-		
	296	c:a 10% tillägg för oförutsedda fall.			72	-		
		Jordersättningar enligt jordersättningslängden			45		820	-
		Sidodiket D-D'						
0-+74	74	Schaktning av dy	25	0.70	17	50		
		" " sten i grus	50	2:-	100	-		
+74-+76	2	" " " " "	5	"	10	-		
+76-1	24	" " " " "	10	"	20	-		
		" " dy	5	0.70	3	50		
1-2	100	" " sten och grus	55	2:-	110	-		
2-+50	50	" " " " "	30	"	60	-		
+50-3	50	" " " " "	50	"	100	-		
3-4	100	" " " " "	145	"	290	-		
	400	Flytt.			711	-	115.390	-

1	2	3	4	5	6	7	8	9
	400	Flytt-			711	-	115.390	-
4-+60	60	Schaktning av dy	60	0,70	42	-		
	460	" " sten ö grus	30	2:-	60	-		
		Omläggnad av 1st. ägovägtrumma vid 0+15 enl. typ. f.	1	300	300	-		
		Dr av utfartsvägstrumma vid 2+86 enl. typ. g.	1	350	350	-		
		c:a 10% tillägg för oförutsedda fall.			145	-		
		Jordersättningar enl. jordersättningslängden			12	-	1620	-
		Sidodiket E-E'						
0:-12+64 12+64-13	36	Schaktning av dy	50	0,70	35	-		
13-+50	50	" " "	70	"	49	-		
+50-14	50	" " "	50	"	35	-		
		" " sten ö grus	10	2:-	20	-		
		Sprängning ö schaktning av berg	20	10:-	200	-		
14-+50	50	" " " " "	5	"	50	-		
		Schaktning av dy	10	0,70	7	-		
		" " sten ö grus	50	2:-	100	-		
14+50-14+3	53	" " " " "	25	"	50	-		
	239	" " dy	20	0,70	14	-		
		Omläggnad av 2 st. ägovägtrummor vid 13+70 i 14+84 enl. typ. f.	2	300	600			
		c:a 10% tillägg för oförutsedda fall.			115	-		
		Jordersättningar enligt jordersättningslängden			15	-	1.290	-
		Sidodiket F-F'						
0-+25	25	Schaktning av stenö grus	15	1.50	22	50		
	25	Flytt-			22	50	118.300	-

1	2	3	4	5	6	7	8	9
	25	Flytt-			22	50	118.800	-
+25-1	75	Schaktning av dy	20	0.70	14	-		
		" " sten & grus	105	1.50	157	50		
1-2	100	" " " "	155	"	232	50		
2-3	100	" " " "	125	"	187	50		
3-4	100	" " " "	90	"	135	-		
4-+60	60	" " " "	60	"	90	-		
+60-+91	31	" " " "	30	"	45	-		
	491	c:a 10% tillägg för oförutsedda fall. Jorderättningar enl. jorderättnings- längden.			87	-		
					9	-	980	-
		Sidodiket G-G'-G²						
0-1	100	Schaktning av dy	5	0.70	3	50		
		" " sten och grus	170	2:-	340	-		
1-2	100	" " " "	80	"	160	-		
		" " dy	115	0.70	80	50		
2-3	100	" " "	85	"	59	50		
		" " sten ö grus	120	2:-	240	-		
3-+52	52	" " " " "	25	"	50	-		
		" " dy	85	0.70	59	50		
+52-4	48	" " "	120	"	84	-		
		" " sten ö grus	25	2:-	50	-		
4-5	100	" " " " "	60	"	120	-		
		" " dy	200	0.70	140	-		
5-+75	75	" " "	160	"	112	-		
	575	" " sten ö grus	25	2:	50	-		
		Omläggnad av 1st. utfartsvägtrumma vid 2+10 enl. typ. g.	1	350	350	-		
		c:a 10% tillägg för oförutsedda fall. Jorderättningar enligt jorderättningslängden			189	-		
					147	-	2.235	-
		Flytt. -					121.515	-

1	2	3	4	5	6	7	8	9
		Transp. -					121 515 -	
		Sidodiket G¹-G³						
0-1	100	Schaktning av dy	110	0,70	77 -			
		" " sten o grus	140	2:-	280 -			
1-+39	39	" " " " "	95	"	190 -			
	139	c:a 10% tillägg för oförutsedda fall.			53 -			
		Jordervättningar enl. jordervättningslängden.			30 -		630 -	
		Sidodiket K-K'						
0-1	100	Schaktning av dy	230	0,70	161 -			
1-2	100	" " "	210	"	147 -			
2-2+65	65	" " "	140	"	98 -			
	265	c:a 10% tillägg för oförutsedda fall			38 -			
		Jordervättningar enl. jordervättningslängden.			66 -		510 -	
		Sidodiket k-k¹-k²						
0-1	100	Schaktning av dy	175	0,70	122 50			
1-2	100	" " "	160	"	112 -			
2-+77	77	" " "	120	"	84 -			
	277	" " sten o grus	5	2:-	10 -			
		Omläggnad av 1 st äspvägsbro vid 2+36 enl. typ. J.	1 300		300 -			
		c:a 10% tillägg för oförutsedda fall.			64 50			
		Jordervättningar enl. jordervättningslängden			57 -		750 -	
		Sidodiket k¹-k³.						
0-+35	35	Schaktning av dy	65	0,70	45 50			
		Transp. -			45 50		123 405 -	

1	2	3	4	5	6	7	8	9
		Transp.:			45	50	123405	-
		Ombyggnad av en ågovagsbro vid 0+35 enl. typ. f.	1	300	300	-		
		c:a 10% tillägg för oförutsedda fall			32	00		
		Jordersättningar enl. jordersättningslängden.			7	50	385	-
		Sidrodike H-H'						
0-1	100	Schaktning av dy	170	0,70	119	-		
1-+68	68	" " "	115	"	80	50		
+68-2+13	45	" " "	80	"	56	-		
+13-+98	79	" " "	85	"	59	50		
+98-3+80	88	" " "	150	"	105	-		
+80-+96	16	" " "	30	"	21	-		
+96-4+44	48	" " "	90	"	63	-		
	444	Ombyggnad av 1st. utfartsvägstrumma vid 0+94 enl. typ. g.	1	350	350	-		
		c:a 10% tillägg för oförutsedda fall.			83	-		
		Jordersättningar enl. jordersättningslängden			93	-	1.030	-
		Sidrodiket N-N'						
0-1	100	Schaktning av dy	270	0,70	189	-		
1-2	100	" " "	290	"	203	-		
2-3	100	" " "	270	"	189	-		
	300	c:a 10% tillägg för oförutsedda fall.			56	50		
		Jordersättningar enl. jordersättningslängden			67	50	705	-
		Transp.:					125595	-

1	2	3	4	5	6	7	8	9
		Flytt —					125525	—
		Sidodiket P-P'			194			
0-+50	50	Schaktning av sten ö grus	70	2:-	140	=		
+50-1	50	" " " " "	65	"	130	—		
		" " dy	15	0,70	10	50		
1-2	100	" " "	75	"	52	50		
		" " sten ö grus	20	2:-	40	—		
2-3	100	" " dy	65	0,70	45	50		
3-4	100	" " "	80	"	56	—		
		" " sten ö grus	10	2:-	20	—		
4-5	100	" " " " "	70	"	140	=		
		" " dy	120	0,70	84	—		
5-6	100	" " "	135	"	94	50		
		" " sten ö grus	100	2:-	200	=		
6-7	100	" " " " "	5	"	10	—		
		" " dy	140	0,70	98	—		
7-8	100	" " " "	90	"	63	—		
8-9	100	" " "	155	"	108	50		
9-10	100	" " "	125	"	87	50		
10-11	100	" " "	65	"	45	50		
11-12	100	" " "	70	"	49	—		
12-13	100	" " "	60	"	42	—		
13-14	100	" " "	80	"	56	—		
14-15	100	" " "	95	"	66	50		
		" " sten och grus	5	2:-	10	—		
15-16	100	" " " " "	35	"	70	—		
		" " dy	105	0,70	73	50		
16-+70	70	" " "	80	"	56	—		
		" " sten ö grus	25	2:-	50	=		
+70-17	30	" " " " "	5	"	10	=		
		" " dy	40	0,70	28	—		
17-18	100	" " "	160	"	112	=		
	1800	Flytt: —			2.048	50	125525	—

1	2	3	4	5	6	7	8	9
	1,800	Flytt.-			2048	50	125525	-
18-+58	58	Schaktning av dy	95	0,70	66	50		
		" " sten ö grus	20	2:-	40	-		
+58-a	42	" " " " "	10	"	20	-		
		" " dy	140	0,70	98	-		
a-b	100	" " "	195	"	136	50		
b-c	100	" " "	150	"	105	-		
		" " sten ö grus	55	2:-	110	-		
c-+85	85	" " " " "	80	"	160	-		
	2185	" " dy	80	0,70	56	-		
		Ombyggnad av 1 st. ägo-vägstrumma vid 18+58 enl. typ. f.	1	300	300	-		
		Dº av 3 st. ägoväg sbro-ar vid 18+4, b+63 ö c+75 enl. typ. a.	3	250	750	-		
		Dº av utfartsvägstrum-man vid c+85 enl. typ. f.	1	350	350	-		
		1 landsvägsbro vid 12+49 (tillräckligt djup) typ. g.	1	400	400	-		
		c:a 10% tillägg för oförut-sedda fall			461	-		
		Jordersättningar enl. jordersättningslängden			313	50	5,415	-
		Sidodiket p-p'-p²						
0-1	100	Schaktning av dy	155	0,70	108	50		
1-2	100	" " "	165	"	115	50		
2-3	100	" " "	145	"	101	50		
		" " sten ö grus	35	2:-	70	-		
3-4	100	" " " " "	100	"	200	-		
		" " dy	95	0,70	66	50		
4-5	100	" " "	110	"	77	-		
	500	" " sten och grus	60	2:-	120	-		
		Flytt.-			859	-	130,940	-

1	2	3	4	5	6	7	8	9
	500	Flytt. -			859	-	130,940	-
5-+43	43	Schaktning av dy	45	0,70	31	50		
	543	" " sten och grus	25	2:-	50	-		
		Omläggnad av 4 st. äga-vägpervar vid 1+15, 1+22, 2+66 ö 4+50 enl. typ a.	4	250	1000	-		
		c:a 10% tillägg för oförutsedda fall.			191	75		
		Jordersättningar enl. jordersättningslängden			117	75	2.250	=
		Sidsdiket Q-Q'						
a-0	89	Schaktning av dy	110	0,70	77	-		
0-1	100	" " "	110	"	77	-		
		" " sten ö grus	20	2:-	40	-		
1-+20	20	" " " " "	35	2:-	70	-		
		" " dy	5	0,70	3	50		
+20-+50	30	" " "	5	"	3	50		
		" " sten ö grus	65	2:-	130	-		
+50-2	50	" " " " "	20	"	40	-		
		" " dy	85	0,70	59	50		
2-3	100	" " "	150	"	105	-		
3-4	100	" " "	95	"	66	50		
4-5	100	" " "	105	"	73	50		
5-6	100	" " "	125	"	87	50		
6-7	100	" " "	125	"	87	50		
7-8	100	" " "	115	"	80	50		
	889	Omläggnad av 1 st. landsvägstrumma vid 4+88 enl. typ g.	1		400	-		
		Dº av 2 st. ägavägpervar vid 0+75 ö 0+80 enl. typ b	2	280	560	-		
		Dº av ägavägstrumma vid 2+45 typ f.	1	300	300	-		
		Flytt -			2.261	-	138,190	-

1	2	3	4	5	6	7	8	9
		Transp.-			2,261	-	133,190	-
		c:a 10% tillägg för oförutsedda fall.			226	50		
		Jordersättningar enl. jordersättningslängden			142	50	2.630	-
		Sidodikel 9-9						
10+88-11	18	Schaktning av dy	30	0,70	21	-		
11-12	100	" " "	170	"	119	-		
12-13	100	" " "	200	"	140	-		
13-14	100	" " "	165	"	115	50		
		" " sten och grus	70	2:-	140	-		
14-15	100	" " " " "	5	"	10	-		
		" " dy	320	0,70	224	-		
15-+48	48	" " "	120	"	84	-		
	466	c:a 10% tillägg för oförutsedda fall.			84	50		
		Jordersättningar enl. jordersättningslängden			102	-	1.040	-
		Sidodikel R-R'						
0-1	100	Schaktning av dy	165	0,70	115	50		
1-2	100	" " "	150	"	105	-		
2-+47	47	" " "	45	"	31	50		
+47-3	53	" " "	5	"	3	50		
3-4	100	" " "	15	"	10	50		
4-5	100	" " "	15	"	10	50		
5-6	100	" " "	5	"	3	50		
		" " sten och grus	10	2:-	20	-		
6-7	100	" " " " "	70	"	140	-		
7-+5	5	" " " " "	10	"	20	-		
+5-8	95	" " " " "	220	"	440	-		
	800	Transp.-			900	-	136,860	-

1	2	3	4	5	6	7	8	9
	800	Flytt.			900	-	136,860	-
8-+20	20	Schaktning av sten ö grus	45	2:-	90	-		
+20-+40	20	" " " " "	30	"	60	-		
+40-9+15	75	" " " " "	55	"	110	-		
9+15-+40	25	" " " " "	20	"	40	-		
		" " dy	10	0,70	7	-		
+40-10	60	" " "	50	"	35	-		
		" " sten ö grus	50	2:-	100	-		
10-11	100	" " " " "	75	"	150	-		
		" " dy	85	0,70	59	50		
11-12	100	" " "	120	"	84	-		
12-13	100	" " "	75	"	52	50		
13-14	100	" " "	95	"	66	50		
14-15	100	" " "	120	"	84	-		
15-16	100	" " "	100	"	70	-		
16-17	100	" " "	90	"	63	-		
17-+60	60	" " "	70	"	49	-		
+60-18+10	50	" " "	40	"	28	-		
	1810	" " sten ö grus	10	2:-	20	-		
		Ombyggnad av 3 st. ägo-räpbroar vid 4+11, 7+50 ö 17+58 enl. typ. 6.	3	280	840	-		
Förstärkning av landsräpbro vid 2+47			1		300	-	✓	
		c:a 10% tillägg för oförutsedda fall.			31875			
		Jordevattningar enl. jordevattningsplanen.			8775		3.615	-
		Sidodikeet R^1-R^2						
0-+95	95	Schaktning av dy	200	0,70	140	-		
		" " sten ö grus	10	2:-	20	-		
		c:a 10% tillägg för oförutedda fall			16			
		Tillsl.			176		140,475	-

1	2	3	4	5	6	7	8	9
		Skept-			176	-	140.475	-
		Jrdersättningar enl. jordersättningslängden			24	-	200	
		Sidodiket R'-R³						
0-1	100	Schaktning av sten ö gras	20	2:-	40	-		
		" " dy	220	0.70	154	-		
1-2+5	105	" " "	220	"	154	-		
	205	c:a 10% tillägg för oförutsedda fall.			32	50		
		Jrdersättningar enl. jordersättningslängden			49	50	430	-
		Sidodiket E'-E						
2+80-3	20	Schaktning av dy	35	0.70	24	50		
3-4	100	" " "	180	"	126	-		
4-5	100	" " "	215	"	150	50		
5-+50	50	" " "	115	"	80	50		
		" av sten ö gras	20	2:-	40	-		
+50-+76	26	" " " " "	50	"	100	-		
	296	" " dy	40	0.70	28	-		
		Ombyggnad av 1 landvägsbrumma vid 2+80 enl. typ. g.	1	350	350	-		
		Nr av en ägvägsbro vid 5+36 enl. typ. a.	1	250	250	-		
		c:a 10% tillägg för oförutsedda fall.			114	-		
		Jrdersättningar enligt jordersättningslängden			76	50	1.340	-
		Sidodiket S-S'						
0-1	100	Schaktning av dy	155	0.70	108	50		
	100				108	50	142.445	-

1	2	3	4	5	6	7	8	9
	100	Flytt. –			108	50	142,445 –	
0-1	–	Schaktning av sten och grus	10	2:-	20	–		
1-+67	67	" " " " "	5	"	10	–		
		" " dy	95	0,70	66	50		
+67-+80	13	" " "	5	"	3	50		
		" " sten ö grus	15	2:-	30	–		
+80-2+40	60	" " " " "	130	"	260	–		
2+40-+80	40	" " " " "	120	"	240	–		
+80-3+50	70	" " " " "	170	"	340	–		
+50-4	50	" " " " "	85	"	170	–		
4-5	100	" " " " "	225	"	450	–		
5-+60	60	" " " " "	145	"	290	–		
+60-6	40	" " " " "	95	"	190	–		
6-7	100	" " " " "	180	"	360	–		
		" " dy	20	0,70	14	–		
7-8	100	" " "	50	"	35	–		
		" " sten ö grus	95	2:-	190	–		
8-9	100	" " " " "	50	"	100	–		
		" " dy	80	0,70	56	–		
9-10	100	" " "	135	"	94	50		
		" " sten ö grus	20	2:-	40	–		
10-+35	35	" " " " "	30	"	60	–		
		" " dy	25	0,70	17	50		
+35-+40	5	" " "	5	"	3	50		
		" " sten ö grus	5	2:-	10	–		
+40-+60	20	" " " " "	20	"	40	–		
		" " dy	10	0,70	7	–		
+60-11	40	" " "	30	"	21	–		
		" " sten ö grus	30	2:-	60	–		
11-12	100	" " " " "	20	"	40	–		
		" " dy	130	0,70	91	–		
12-13	100	" " " "	115	"	80	50		
	1300	Flytt. –			3.498	50	142,445 –	

1	2	3	4	5	6	7	8	9
	1300	Öpt. -			3.498	50	142.445	-
12-13	-	Schaktning av sten ö grus	30	2:-	60	-		
13-+60	60	" " " " "	85	"	170	-		
+60-14	40	" " " " "	50	"	100	-		
14-15	100	" " " " "	70	"	140	-		
15-16	100	" " " " "	55	"	110	-		
16-17	100	" " " " "	65	"	130	-		
17-18	100	" " " " "	55	"	110	-		
		" " dy	150	0.70	105	50		
18-19	100	" " "	95	"	66	50		
19-20	100	" " "	110	"	77	-		
20-21	100	" " "	115	"	80	50		
21-22	100	" " "	130	"	91	-		
22-23	100	" " "	165	"	115	50		
23-24	100	" " "	190	"	133	-		
24-25	100	" " "	190	"	133	-		
25-26	100	" " "	180	"	126	-		
26-27	100	" " "	150	"	105	-		
27-+81	81	" " "	105	"	73	50		
	2781	Remning av - st. järnvägstrumma vid 10+68 enl. teckning	1		600			
		Dr av 3 st. ägovägstrummor vid 1+71, 9+68 o 14+55 enl. typ. ga	3	400	1200			
		Dr av 9 st. ägovägsbroar vid 3+83, 5+56, 16+65, 19+96, 20+6, 21+25, 22+71, 26+9 o 27+78 enl. typ. b	9	280	2520	-		
		e:a 10% tillägg för afrätt redda fall jordersättningar enl. jordersättningslängden			967	25		
					32775		10.945	-
		Sidodikel 1-1'						
0-1	100	Schaktning av sten ö grus	10	2:-	20	-		
		" " dy	240	0.70	168	-		
	100	Öpt. -			188	-	153.390	-

1	2	3	4	5	6	7	8	9
	100	Tryt.			188	-	153390	-
1-+62	62	Schaktning av dy	65	0,70	45	50		
	162	Ombyggnad av 1st. ägarägybro vid 0+60 enl. typ. a	1	250	250	-		
		c:a 10% tillägg för oförutsedda fall.			49	-		
		Fundersättningar enl. fundersättningslängden			5250		585	-
		Sidodikat U-U'-U²						
0-1	100	Schaktning av dy	185	0,70	129	50		
1-2	100	" " "	225	"	157	50		
2-3	100	" " "	190	"	133	-		
3-4	100	" " "	185	"	129	50		
4-+85	85	" " "	215	"	150	50		
+85-5	15	" " "	45	"	31	50		
5-6	100	" " "	265	"	185	50		
6-7	100	" " "	245	"	171	50		
7-8	100	" " "	190	"	133	-		
8-9	100	" " "	115	"	80	50		
9-10	100	" " "	120	"	84	-		
		" " sten ögrus	10	2:-	20	-		
10-11	100	" " dy	195	0,70	136	50		
11-+23	23	" " "	55	"	38	50		
	1123	Ombyggnad av 1st. ägarägybro vid 2+2 enl. typ. a	1	250	250	-		
		c:a 10% tillägg för oförutsedda fall			184	50		
		Fundersättningar enl. fundersättningslängden			2575	50	2.275	-
		Tryt -					156.250	-

1	2	3	4	5	6	7	8	9
		Flytt. -					156250	-
		Sidodiket U'-U						
0-1	100	Schaktning av dy	195	0,70	136	50		
1-2	100	" " "	150	"	105	-		
		" " sten ö grus	90	2:-	180	-		
2-3	100	" " " " "	15	"	30	-		
		" " dy	190	0,70	133	-		
3-+15	15	" " "	20	"	14	-		
+15-4	85	" " "	125	"	87	50		
4-5+6	106	" " "	140	"	98	-		
	506	Omläggning av 5 st. ägo-vägsbroar vid 2+17, 2+36, 3+5, 4+4, 4+60 enl. typ. a	5	250:-	1250	-		
		c:a 10% tillägg för oförutsedda fall.			202	50		
		Jordersättningar enl. jordersättningslängden			103	50	2.340	-
		Sidodiket X-X'						
0-1	100	Schaktning av sten ö grus	10	2:-	20	-		
		" " dy	25	0,70	17	50		
1-2	100	" " "	75	"	52	50		
2-+60	60	" " "	110	"	77	-		
+60-3	40	" " "	70	"	49	-		
3-4	100	" " "	95	"	66	50		
4-5	100	" " "	75	"	52	50		
5-6	100	" " "	70	"	49	-		
6-7	100	" " "	80		56	-		
		" " sten ö grus	5	2:-	10	-		
		Sprängning ö schaktning av berg	2	10:-	20	-		
7-+60	60	" " " " " "	12	"	120	-		
		Schaktning av grus ö sten	5	2:-	10	-		
	760	Flytt.			600	-	158.590	-

1	2	3	4	5	6	7	8	9
	760	Flytt -			600	-	158.590	-
7-+60	-	Schaktning av dy	65	0.70	45	50		
+60-8	40	" " "	50	"	35	-		
		" " sten ö grus	5	2:-	10	=		
		Sprängning och schaktning av berg	6	10:-	60	-		
8-+20	20	Schaktning av dy	20	0.70	14	-		
+20-+70	50	" " "	60	"	42	=		
		" " sten ö grus	15	2:-	30	=		
+70-9	30	" " " " "	10	"	20	=		
		" " dy	40	0.70	28	=		
9-+25	25	" " "	40	"	28	-		
		" " sten och grus	5	2:-	10	=		
+25-+45	20	" " " " "	15	"	30	-		
		" " dy	20	0.70	14	-		
+45-10	55	" " "	80	"	56	-		
10-11	100	" " "	200	"	140	=		
		" " sten ö grus	15	2:-	30	=		
11-+75	75	" " " " "	30	"	60	=		
		Sprängning och schaktning av berg	13	10:-	130	-		
		Schaktning av dy	130	0.70	91	=		
+75-+85	10	" " "	20	"	14	=		
+85-12	15	" " "	25	"	17	50		
12-13	100	" " "	170	"	119	=		
13-14	100	" "	130	"	91	=		
14-+60	60	" "	80	"	56	-		
+60-+72	12	" "	30	"	21	-		
		" " grus ö sten	5	2:-	10	=		
+72-+90	18	" " " " "	70	"	140	-		
+90-15+5	15	" " " " "	35	"	70	-		
		" " dy	5	0.70	3	50		
15+5-+60	55	" " "	65	"	45	50		
		" " sten ö grus	35	2:-	70	-		
+60-+74	14	" " " " "	5	"	10	-		
		" " dy	15	0.70	10	50		
+74-16	26	" " "	25	"	17	50		
	1600	Flytt -			2.169	-	158.590	-

1	2	3	4	5	6	7	8	9
	1600	Flytt. —			2169	-	158590	-
16-17	100	Schaktning av dy	105	0,70	73	50		
17-18	100	" " "	115	"	80	50		
18-+50	50	" " "	75	"	52	50		
+50-+80	30	" " "	55	"	38	50		
+80-19	20	" " "	30	"	21	-		
19-+60	60	" " "	95	"	66	50		
+60-20	40	" " "	55	"	38	50		
20-21	100	" " "	130	"	91	-		
21-22	100	" " "	130	"	91	-		
22-+19	19	" " "	25	"	17	50		
+19-+45	26	" " "	30	"	21	-		
		" " Sten ö grus	52	-	10	-		
+45-23	55	" " dy	85	0,70	59	50		
23-+87	87	" " "	150	"	105	-		
+87-24	13	" " "	25	"	17	50		
24-+33	33	" " "	55	"	38	50		
	2433	Omläggnad av 2 st. ägoväg-bro vid 2+68 ö 11+70 enl. typ. b	2	280	560	-		
		D:o av 1 st. ägovägstrumma vid 17+47 enl. typ. ga	1		400	-		
		D:o av 3 st. ägovägsbro vid 10+66, 20+32 ö 24+20 enl. typ. b	3	280	840	-		
		D:o av utfartsvägsbro vid 13+85 enl. typ. h	1		400	-		
		Förstärkning av landsvägsbro vid 6+5 enl. typ	1		300	-		
		c:a 10 % tillägg för oförutsedda fall.			548	-		
		Jordersättningar enl. jordersättningslängden			306		6.345	-
		Sidodiket x-x'						
0-1	100	Schaktning av dy	230	0,70	161	-		
1-2	100	" " " "	235	"	164	50		
	200	Flytt-			325	50	164935	-

1	2	3	4	5	6	7	8	9
	200	Typt.-			325	50	164.935	-
2-3	100	Schaktning av dy	195	0,70	136	50		
3-4	100	" "	185	"	129	50		
		" " sten ö grus	10	2:-	20	-		
4-5	100	" " " " "	10	"	20	-		
		" " dy	195	0,70	136	50		
5-6	100	" " "	195	"	136	50		
6-7	100	" " "	195	"	136	50		
7-+20	20	" " "	40	"	28	-		
	720	Ombyggnad av 1st.						
		ägoväg bro vid 2+38 enl. typ. a	1		250	-		
		c:a 10% tillägg för oförutsedda fall.			132	-		
		Jordersättningar enl. jordersättningslängden.			144	-	1.595	-
		Sidodiket Y-Y'						
0-+40	40	Schaktning av dy	50	0,70	35	-		
+40-1	60	" " " "	135	"	94	50		
1-2	100	" " " "	320	"	224	-		
		" " sten ö grus	5	2:-	10	-		
2-3	100	" " dy	320	0,70	224	-		
3-+60	60	" " " "	160	"	112	-		
+60-4	40	" " " "	125	"	87	50		
4-+50	50	" " " "	145	"	101	50		
+50-5	50	" " " "	110	"	77	-		
5-6	100	" " " "	185	"	129	50		
6-7	100	" " " "	390	"	273	-		
7-+50	50	" " " "	110	"	77	-		
+50-+70	20	" " " "	30	"	21	-		
		" " sten ö grus	40	2:-	80	-		
+70-+90	20	" " " "	40	"	80	-		
	790	Typt.-			1.626	-	166.530	-

1	2	3	4	5	6	7	8	9
	790	Flytt.—			1626	-	166.530	-
7+70-+90	-	Schaktning av dy	30	0,70	21	-		
+90-8	10	" " "	20	"	14	-		
8-9	100	" " "	190	"	133	-		
9-+46	46	" " "	80	"	56	-		
	946	Ombyggnad av 1 st. landvägstrumma vid 4+60 enl. typ. g.	1		350	-		
		D:o av 3 st. ägovägsbroar vid 2+75, 4 ö. 7+90 enl. typ. b.	3	280:	840	-		
		c:a 10% tillägg för oförutsedda fall.			304	-		
		Jordersättningar enligt jordersättningsplängden			321	-	3.665	-
		Sidodiket y-y'						
0-1	100	Schaktning av dy	130	0,70	91	-		
1-2	100	" " "	130	"	91	-		
2-3	100	" " "	120	"	84	-		
3-+30	30	" " "	25	"	17	50		
		" " sten ö grus	25	2:-	50	-		
+30-+65	35	" " " " "	55	2:-	110	-		
		" " dy	10	0,70	7	-		
+65-4	35	" " "	50	"	35	-		
4-5	100	" " "	145	"	101	50		
		" " sten ö grus	10	2:-	20	-		
5-6	100	" " dy	170	0,70	119	-		
6-+46	46	" " "	75	"	52	50		
	646	Ombyggnad av 1 st. ägovägsbro vid 1+17 enl. typ. a	1		250	-		
		c:a 10% tillägg för oförutsedda fall.			105	-		
		Jordersättningar enligt jordersättningsplängden			106 50		1.240	-
		Flytt.—					171.435	-

1	2	3	4	5	6	7	8	9
		Flytt. –					171.435 –	
		Sidodiket Z - Z' - Z² - Z³ - Z⁴						
0-+50	50	Schaktning av dy	110	0,70	77	–		
+50-1	50	" " "	125	"	87	50		
1-2	100	" " "	260	"	182	–		
2-3	100	" " "	245	"	171	50		
3-+90	90	" " "	190	"	133	–		
+90-4	10	" " "	20	"	14	–		
4-+60	60	" " "	130	"	91	–		
+60-5	40	" " "	90	"	63	–		
5-6	100	" " "	205	"	143	50		
6-7	100	" " "	200	"	140	–		
7-8	100	" " "	185	"	129	50		
		" " sten och grus	45	2:-	90	–		
8-+50	50	" " " " " "	50	"	100	–		
		" " dy	75	0,70	52	50		
+50-9	50	" " "	40	"	28	–		
		" " sten ö grus	85	2:-	170	–		
9-10	100	" " " " " "	110	"	220	–		
		" " dy	95	0,70	66	50		
10-+66	66	" " "	110	"	77	–		
+66-11	34	" " sten ö grus	80	"	56	–		
11-12	100	" " " " " "	245	"	171	50		
12-13	100	" " "	235	"	164	50		
		" " sten ö grus	20	2:-	40	–		
		" och sprängning av berg	10	10:-	100	–		
13-14	100	" " " " "	5	"	50	–		
		" av dy	285	0,70	199	50		
14-15	100	" " "	280	"	196	–		
		" " sten ö grus	5	2:-	10	–		
15-16	100	" " dy	280	0,70	196	–		
16-17	100	" " "	270	"	189	–		
	1700	Flytt –			3.408	50	171.435 –	

1	2	3	4	5	6	7	8	9
	1700	Typt.-			3408	50	71.435	-
17-18	100	Schaktning av grus o sten	52	-	10	-		
		" " dy	245	0,70	171	50		
18-+65	65	" " "	160	"	112	-		
	1865	Ombyggnad av 6 st. ägo-vägbroar vid 0, 3+76, 7+46, 8+13, 10+20 och 13+60 enl. typ. b.	6	280	1.680	-		
		D:o av 1 st. ägovägetrumma vid 8+50 enl. typ. g.	1		350	-		
		c:a 10% tillägg för oförutsedda fall.			571	=		
		Jorderättningar enl. jorderättningslängden			462	-	6.765	-
		Sidodiket Z'-z'						
0-1	100	Schaktning av dy	210	0,70	147	-		
1-2	100	" " "	270	"	189	-		
2-3	100	" " "	240	"	168	-		
3-4	100	" " "	225	"	157	50		
4-5	100	" " "	235	"	164	50		
5-6	100	" " "	215	"	150	50		
6-+50	50	" " "	115	"	80	50		
	650	" " sten o grus	10	2:-	20	-		
		c:a 10% tillägg för oförutsedda fall.			110	-		
		Jorderättningar enl. jorderättningslängden			183	-	1.370	-
		Sidodiket Z^2-z^2-z^3						
0-1	100	Schaktning av dy	300	0,70	210	-		
1-2	100	" " "	320	"	224	-		
2-+73	73	" " "	220	"	154	-		
+73-3	27	" " "	75	"	52	50		
3-4	100	" " "	245	"	171	50		
	400	Typt.-			812	-	179.570	-

1	2	3	4	5	6	7	8	9
	400	Flytt.-			812	-	179.570	-
4-5	100	Schaktning av dy	210	0,70	147	-		
5-6	100	" "	200	"	140	-		
6-7	100	" "	160	"	112	-		
		" " sten och grus	50	2:-	100	-		
7-8	100	" " " " "	50	"	100	-		
		" " dy	175	0,70	122	50		
8-+50	50	" " "	115	"	80	50		
+50-9	50	" " "	90	"	63	-		
		" " sten och grus	25	2:-	50	-		
9-+50	50	" " " " " "	80	"	160	-		
		" " dy	55	0,70	38	50		
+50-+70	20	" " "	10	"	7	-		
		" " sten o grus	40	2:-	80	-		
+70-10	30	" " " " " "	60	"	120	-		
		" " dy	5	0,70	3	50		
10-11	100	" " "	20	"	14	-		
		" " sten o grus	185	2:-	370	-		
11-+96	96	" " " " " "	75	"	150	-		
	1196	" " dy	80	0,70	56	-		
		c:a 10 % tillägg för oförutsedda fall.			272	-		
		Jordersättningar enl. jordersättningslängden			357	-	3.355	-
		Sidodiket z¹-z⁴						
0-1	100	Schaktning av dy	195	0,70	136	50		
1-+92	92	" " "	155	"	108	50		
	192	c:a 10 % tillägg för oförutsedda fall.			26	-		
		Jordersättningar enl. jordersättningslängden			39	-	310	-
		Flytt.-					183.235	-

1	2	3	4	5	6	7	8	9
		Flytt -					183,235 -	
		Sidodiket Z³-Z⁵						
0-1	100	Schaktning av dy	80	0,70	56	-		
1-2	100	" " "	100	"	70	-		
		" " sten ögras	5	2:-	10	-		
2-+26	26	" " " "	5	2:-	10	-		
	226	" " dy	40	0,70	28	-		
		Omläggnad av 1st ägoväg-bro vid 0+74 enl. typ. a.	1		250	-		
		c:a 10% tillägg för oförutsedda fall.			43	50		
		Jordersättningar enl. jordersättningslängden			22	50	490 -	
		Sidodiket Å-Å¹-Å²						
0-1	100	Schaktning av dy	135	0,70	94	50		
1-2	100	" " "	120	"	84	-		
2-+82	82	" " "	100	"	70	-		
+82-3+80	98	" " "	135	"	94	50		
	380	Omläggnad av 1st. ägoväg-bro vid 2+82 enl. typ. a	1		250	-		
		c:a 10% tillägg för oförutsedda fall.			57	50		
		Jordersättningar enl. jordersättningslängden			49	50	700 -	
		Sidodiket Å¹-ä¹						
0-+60	60	Schaktning av dy	80	0,70	56	-		
		c:a 10% tillägg för oförutsedda fall			6	50		
		Jordersättningar enl. jordersättningslängden.			7	50	70 -	
							184,495 -	

1	2	3	4	5	6	7	8	9
		Tupt: -					184.495 -	
		Sidodiket A"-A'-A²						
0-1	100	Schaktning av dy	190	0,70	133	-		
1-2	100	" " "	185	"	129	50		
2-3	100	" " "	195	"	136	50		
3-4	100	" " "	240	"	168	-		
4-5	100	" " "	230	"	161	-		
5-6	100	" " "	190	"	133	-		
6-+65	65	" " "	125	"	87	50		
+65-7	35	" " "	70	"	49	-		
7-+60	60	" " "	80	"	56	-		
		" " sten ö grus	15	2:-	30	-		
+60-8	40	" " " " "	45	"	90	-		
		" " dy	10	0,70	7	-		
8-9	100	" " grus och sten	170	2:-	340	-		
9-+64	64	" " " " "	80	"	160	-		
		" " dy	20	0,70	14	-		
+64-10	36	" " "	20	"	14	-		
		" " sten ö grus	20	2:-	40	-		
10-11	100	" " " " "	60	"	120	-		
		" " dy	50	0,70	35	-		
11-+80	80	" " "	20	"	14	-		
		" " sten ö grus	90	2:-	180	-		
+80-12+40	60	" " " " "	55	"	110	-		
		" " dy	45	0,70	31	50		
+40-13	60	" " "	100	"	70	-		
13-14	100	" " "	160	"	112	-		
14-+13	13	" " "	20	"	14	-		
	1.413	Ombyggnad av 4 st. äga-vägsbroar vid 10+50, 11+35, 13 och 14+13 enl. typ a	4	250	1000	-		
		Dº av 2 st. ägovägsbroar vid 1+20 ö 2+22 typ b	2	280:-	560	-		
		Dº av 4 st. ägovägotrummor						
		Tupt. -			3995	-	184,495	-

1	2	3	4	5	6	7	8	9
		Typt: –			3995	-	184.495	-
		vid 9+61, 10+46, 12+36 ä 12+91 enl. typ. f.	4300		1200	-		
		c:a 10% tillägg för oförutsedda fall.			517	=		
		Jordersättningar enl. jordersättningslängden			258	-	5.970	-
		Sidodiket ä-ä'						
0-+85	85	Schaktning av dy	140	0,70	98	-		
		Ombyggnad av 1st. ägovägsbro vid 0+73 enl. typ. a	1 250		250	-		
		c:a 10% tillägg för oförutsedda fall.			35	-		
		Jordersättningar enl. fordersättningslängden			12	-	395	=
		Sidodiket ö"-ö"4						
0-1	100	Schaktning av dy	180	0,70	126	-		
1-2	100	" " "	175	"	122	50		
2-3	100	" " "	175	"	122	50		
3-+50	50	" " "	90	"	63	-		
	350	Ombyggnad av 2 st. ägovägsbroar vid 1 ä 2+53 enl. typ. a	2 250	-	500	-		
		c:a 10% tillägg för oförutsedda fall.			95	-		
		Jordersättningar enl. jordersättningslängden			81	-	1.110	-
		Sidodiket ö'-ö"3						
0-+30	30	Schaktning av dy	250	0,70	175	50		
+30-1	70	" " "	95		66	50		
1-2	100	" " "	120		84	-		
2-+20	20	" " "	20		14	-		
	220	Typt: –			182	-	191.970	-

1	2	3	4	5	6	7	8	9
		Flytt:			182	-	191.970	-
		c:a 10% tillägg för oförutsedda fall.			16	50		
		Förderättningar enligt förderättningslängden			31	50	230	-
		Summa Kronor:					192.200	-

Sammandrag

Huvudarbetet, Sidan	A-B-C-D-E-F-G-H-J-K-L-M.	50,210	-
Kanalen	H-U-V-X-Y-Z-Å-Å'-Ö-Ö'-Ö²	29.470	-
Mönarpskanalen	J-N-O-P-Q-R-S-T-T'	33.865	-
Sidoriket	B-B'	1.025	-
"	C-C'	820	-
"	D-D'	1.620	-
"	E-E'	1.290	-
"	F-F'	980	-
"	G-G'-G²	2,235	-
"	G'-G³	630	-
"	K-K'	510	-
"	k-k'-k²	750	-
"	k'-k³	385	-
"	L-L'	1.030	-
"	N-N'	705	-
"	P-P'	5,415	-
"	p-p'-p²	2,250	-
"	Q-Q'	2,630	-
"	q'-q	1.040	-
"	R-R'	3,615	-
"	R'-R²	200	-
"	R'-R³	430	-
"	r'-r	1,840	-
	Flytt:	142.445	-

1	2	3	4	5	6	7	8	9
		Flytt: -			142.445	-		
		Sidodikat S-S' (Luttrakanalen)			10,945	-		
		" s-s'			585	-		
		" U-U' U²			2.275	-		
		" U'-u			2.340	-		
		" X-X' (Skånumskanalen)			6.345	-		
		" x-x'			1.595	-		
		" Y-Y'			3.665	-		
		" y-y'			1.240	-		
		" Z-Z'-Z²-Z³-Z⁴			6.765	-		
		" Z'-z'			1.370	-		
		" Z²-z²-z³			3.355	-		
		" z²-z⁴			310	-		
		" Z³-z⁵			490	-		
		" Å-Å'-Å²			700	-		
		" Å'-å'			70	-		
		" Ä-Ä'-Ä²			5.970	-		
		" ä-ä'			395	-		
		" Ö''-Ö''⁴			1.110	-		
		" Ö'-Ö''³			230	-	192.200	-
		Summa kr:					192.200	-

Slutarp den 10 sept. 1924.

Gustaf Sjöberg.

Kostnadsfördelningspländ

för utdikning av vissa delar av de så kallade Mörnarps mossar; uppträtlad vid laga syneförrättning åren 1923-1924.

Litt. å kartan.	Härradets, sockenens och hemmanets namn	Jordägarens namn	%	Deltagningsskyldighet i igångningskostnader. Kr.	öre	Deltagningsskyldighet i förrättningskostnaderna Kr.	öre
1.	2.	3.	4.	5.	6.	7.	8
	Vilske härad						
	Floby socken						
B.	Floby Hallagården	Robert Bengtsson	0,013	24	98+	1	80
C.	dr Nygrannagården	Kammarh. K. Fock	0,053	101	87+	7	36+
D.	Lugarp	Johan Persson o Frans Fredrikson	0,031	59	58	4	30
	Grolanda socken						
A	Puse	Frans Alfredsson	0,041	78	80	5	69
B.	Gårestorp	Amandus Andersson	0,169	324	82+	23	46+
C.	dr	Frans Persson	0,042	80	72	5	83+
D.	dr	Karl Gustafsson	0,044	84	57+	6	11+
E.	dr	Frans Johansson	0,145	278	69	20	13+
F.	Olofstorp	Frans Setterberg	0,016	30	75	2	22
G.	dr	Alfred Hedberg	0,200	384	40	27	76+
H	dr	Emma Andersson	0,047	90	33	6	52
J	dr	Frans Setterberg	0,054	103	79	7	49
K.	dr	Karl Johansson	0,054	103	79	7	49
L.	Skälrum Mellomg.	Alfred Johansson	0,025	48	05	3	47+
M.	dr	Kristina Pettersson	0,002	3	84	0	28+
N.	dr Skattegårdsgården	Anna Gustafsson	0,007	13	45	0	97
O.	dr dr	Alfred Johansson	0,254	488	19	35	25
P.	dr Backgården	Frans Andersson	0,006	11	53	0	83
Q.	dr Sörgården	Kammarh. K. Fock	0,053	101	87+	7	36+
R.	o.s.fr. Kyrkobolsmaden (Klökhult)	Axel Samuelsson st.	0,207	397	85	28	73
		Tspt:	1,463	2811	89	203	05+

1.	2.	3.	4.	5.	6.	7.	8.
		Tspl:	1.463	2811	88	203	05
T.	Kyrkebol	Karl Johansson m. fl.	0,242	465	12	33	59+
U.	vos. f. Kyrkebolsmaden (Hvit-färksmaden)	Franz Johansson och Sanfrid Andersson	0,248	476	66+	34	42
V.	do (Önamaden)	Oskar Ståhlind m. fl.	0,306	588	13	42	47
X.	Kyrkebol	Emerik Jonsson	0,218	419	+	30	26+
Y	Grolanda kyrkesjord	arr: Sanfrid Andersson	0,052	99	94	7	22+
Z+Ö	Hvitesäk	J. Frankenberg st.	0,097	186	43	13	46
Å.	do	Sanfrid Andersson	0,033	63	43+	4	58
Ä+AB.	do	Oskar Andersson	0,129	247	94+	17	90
AA.	do	Samuel Johansson	0,054	103	79+	7	49
AC.	Simmstorp	Rammach. H. Fock	0,113	217	19+	15	68
AD.	Skånum Gärdet	Oskar Johansson	1,122	2.156	48	155	73+
AE	do	Sven Alfredsson	0,198	380	56+	27	48
AF.	do	G. A. Johansson st.	0,535	1.028	27	74	25
AG.	do	Klas Andersson	0,442	849	52	61	35+
AH	do	Karl Samuelsson	1,177	2262	19	163	36
AI+AO	Skånum Skräddarg.	Johan A. Andersson	0,020	38	44	2	78+
AK.	do	Johan Andreasson	0,008	15	38+	1	11
AM	do	Ture Johansson	0,019	36	52+	2	64+
AN.	do	J. F. Andersson	0,008	15	38+	1	11
AP.	do Skattg.	Karl Samuelsson	0,063	121	09+	8	74
AQ+AZ	do Tonten	Rammach. H. Fock	3,084	5.927	45+	428	04
AR.	do Backg.	Alfred Johansson	0,235	451	67	32	62+
AS	do do	G. O. Andersson	0,219	420	92+	30	40+
AT	do do	G. A. Jonsson	0,153	294	07+	21	24+
AU.	do do	A. P. Johansson st.	0,338	649	64+	46	91
AV.	do do	Leander Larsson	0,191	367	10	26	51+
AX.	do do	K. G. Andersson	0,414	795	70	57	46
AY.	do do	G. O. Andersson i Gust. Persson	0,619	1189	72+	85	91
ÅÄ+BC.	do Skräddarg.	J. F. Andersson	0,589	1132	05+	81	75+
AÄ	do do	Ture Johansson	0,342	657	32	47	47+
AÖ	do do	J. A. Andersson	0,776	1.491	47	107	70
		Tspl:-	13,507	25960	45	1.874	68+

1.	2.	3.	4.	5.	6.	7.	8.
		Tkpl: -	13,507	25,960	45	1,874	68
BA	Skånum Skräddareg.	Johan Andersson	0,807	1,551	05	112	01+
BB.	do	A. J. V. Andersson	0,032	61	50	4	44
BD-BE	Holmen	Johan Andersson	0,806	1,549	13	111	87+
BF.	Vaddholmen	Efraim Karlsson	0,146	280	61	20	26
BG	do	C. V. Lundblad	0,711	1366	54	98	68
BH.	Olofstorp	Alfred Hedberg	0,159	305	60+	22	07+
BJ	do	Frans Settenberg	0,369	709	22+	51	22
	Götene socken						
A.	Götene Gatagården	Henrik Fock	0,025	48	05	3	47+
B.	do Fruagården	Johan Jönsson	0,308	591	98+	42	75+
C.	do Andegården	Axel Johansson ö Theodor Johansson	0,189	363	26+	26	23
D.	do Fruagården	A. Hellgren	0,173	332	51+	24	01
E	do do	Lars Johansson d.	0,079	151	84+	10	96
G.	do do	Axel Samuelsson d.	0,053	101	87+	7	36+
F	do do	Oskar Fors	0,054	103	79+	7	49
K	Skogen (Rosenberg)	Alfred Fredriksson	0,727	1.397	29	100	90
Ka	do do	Alfred Fredriksson	0,105	201	81	14	57
La.	do Qvistäng	Carl Samuelsson	0,140	269	08	19	43
M	do Rosenberg (Rosenberg)	do Johan Lindberg d. ö Alexander Lindberg	0,338	649	64	46	91
N.	Ekelund	do	0,299	574	68+	41	50+
O.	Backen	Gust. Andersson	0,197	378	63	27	34
P.	do	do	0,118	226	80+	16	38+
Q.	do		0,036	69	19	5	00+
S	do	F. O. Andersson	0,045	86	49	6	25+
T	do	Oskar Nilsson	0,086	165	29	11	94+
U.	Rommavalla	Edvin Backström	0,012	23	06	1	67+
V.	do	August Anderson	0,293	563	15+	40	67+
X.	do	Maria Hedberg	0,032	61	50	4	44
Y.	do	Anders Johansson d.	0,038	73	04+	5	27
Z.	do	Sanfrid Jonsson	0,077	147	99	10	69+
Å	do	do	0,009	17	30+	1	25+
		Karl Lundblad	0,007	13	45	0	97
		Tkpl: -	19,977	38395	79	2,772	68

1.	2.	3.	4.	5.	6.	7.	8
		Tryl:	19977	38395	79	2772	68
Å.	Kommavalla	Karl Lundahl	0,007	13	45	0	97
Ö.	do	Karl Johansson	0,054	103	79	7	49
AA.	do	Konfrid Ram	0,152	292	14	21	10+
AB.	do	Herman Jonsson	0,072	138	38	9	99
AC	do	Anders Johansson st.	0,072	140	31	10	13
AD.	do	Aug. Karlsson	0,068	130	70	9	44+
AE.	Östere Kyrkerjord	Oskar Göllind	0,057	109	55	7	91
AG.	do Frugården	Johan Jonsson	0,020	38	44	2	78
AH.AO	do do	Oskar Fors	0,005	9	61	0	69
AJ.AN	do do	Axel Samuelsson st.	0,006	11.	53	0	83
AK	do do	Lars Johansson st.	0,010	19	22	1	39+
AL.	do do	A. Kellgren	0,031	59	58	4	30
AP	do Ingemarsg.	Kristina Andersson	0,026	49	97	3	61+
AQ	do do	Amandus Gustafsson	0,038	73	64	5	27
AR	do do	Alexander Mattsson	0,026	49	97	3	61+
AS	do do	Kristina Andersson	0,017	32	67	2	36+
AT	do do	Johan Andersson	0,047	90	33	6	52
AU	do do	Axel Johansson och Theodor Johansson	0,023	44	21	3	19
AV	do Ändegården		0,079	151	84	10	96
AX	Åstorp Smedeg.	Johanna Andersson	0,019	36	52	2	64
AY	do	Alfred Ekström	0,012	23	06	1	67+
AZ	do	Lovisa Johansson	0,023	44	21	3	19
AÅ	do	Karl Kreit	0,018	34	60	2	50+
AÄ	do	Alexander Månsson	0,009	17	30	1	25+
AÖ	do	do	0,110	211	43	15	27+
BA	Åstorp Andersvilg.	Alex Mattsson	0,034	65	35	4	72+
BB	do	C. A. Gustafsson	0,012	23	06	1	67+
BC	do	A. J. Fröjd	0,004	7	69	0	56+
BD.	do	Sjekmen Karlsson	0,002	3	84	0	28+
BE.	do	J. P. Vest.	0,011	21	14	1	53+
BF.	Östere Rosg. Ekelund	Johan Lindberg o. Alexander Lindberg st.	0,318	611	20	44	14+
		Tryl:	21.360	4.105	92	2.964	64+

1.	2.	3	4.	5.	6.	7.	8
			Tkpt. -	21,360	4.1058	92	2,964	64
BG.	Östra Hofmansgården	Kammarh. H. Frek		0,693	1,331	95	96	18
BH.	do Gatugården	do		0,723	1,389	61+	100	35+
BJ	Kvekthelmen	Alfred Andersson		0,105	201	81	14	57
BJa	Elin Glasmästaregården	Olga Gustafsson		0,029	55	74+	4	03+
BK	Elin do	Aron Andersson		0,074	142	23	10	27
BL	do Bergården	Emil Johansson		0,081	155	68	11	24
BM	do do	Aug. Warén		0,093	178	75+	12	91+
BN.	do do	Johan Jonsson		0,062	119	16	8	61+
BO.	do do	Emil Johansson		0,047	90	33	6	52
BP.	do Glasmästareg.	Karl Triden		0,083	159	58	11	52+
BQ	do do	Sanfrid Andersson		0,932	1.791	30	129	36+
BR.	do	Johan Johansson		0,025	48	05	3	47+
BS	do Skräddareg.	Karl Alfredsson		0,042	80	72	5	83+
BT.	do do	Anders Johansson		0,048	92	26+	6	66
BU.	do do	Alfred Andersson		0,040	76	88	5	55
BV.	do Marbogården	do		0,026	49	97	3	61+
BX	do do	do		0,039	74	96	5	41
BY.	do do	do		0,014	26	91	1	94
BZ, BÅ	do do	Aug Warén		0,682	1.310	80	94	66+
BÄ	do do	do		0,195	374	79	27	06
BÖ	do do	Aug Mattsson		0,885	1.700	97	122	83
CA	do do	Alfred Andersson		0,177	340	19	24	57+
CB.	do Glasmästareg.	Sanfrid Andersson		0,016	30	75	2	22
CD.	do do	Systemen Gustafsson		0,003	5	77	0	42
CE	do do	Johan Johansson m. fl.		0,010	19	22	1	39+
CF.	do Hommen	Frans Lagergren		0,006	11	53	0	83
CG.	do do	Karl Pettersson st		0,005	9	61	0	69
CH.	do do	Aug. Warén		0,007	13	45	0	97
CK.	do Marbogården	do		0,004	7	69	0	56+
CJ	do do	do		0,008	15	38	1	111
CL.	do do	Aug. Mattsson		0,010	19	22	1	39+
		Tkpt. -		26,594	50.979	13	3681	37+

1.	2.	3.	4.	5.	6.	7.	8.
		Tupl:-	26,524	50979	13	3681	37
CM.	Elin Marbogården	Alfred Andersson	0,007	13	45	0	97
CN.	do Skräddareg.	Karl Alfredsson	0,007	13	45	0	97
CO.	do do	Anders Johansson	0,014	26	91	1	95
CP.	do do	Alfred Andersson	0,126	242	17	17	49
CR.	do do	do	0,063	121	09	8	75
CS.	do Bergården	Ferdinand Johansson	0,081	155	68	11	25
CU.	do Marbogården	Aug. Mattsson	0,356	684	23	49	41
CV.	do Glasmästaregården	Sonfrid Andersson	0,694	1.333	87	96	32
CX.	do do	Johan Johansson	0,074	142	23	10	27
CY.	do do	Olga Gustafsson m. fl.	0,194	372	87	26	93
CZ.	do Skräddareg.	Karl Alfredsson	0,338	649	64	46	91
CÅ.	do do	Anders Johansson	0,449	862	98	62	32
CÄ.	do Glasmästareg.	Johan Johansson	1,118	2.148	80	155	17
CÖ.	do Stommen	Karl Pettersson sl.	0,094	180	67	13	05
DA.	do do	Karl Pettersson sl.	0,095	182	59	13	19
DB.	do do	do	0,013	24	99	1	80
DC.	do do	Frans Lagergren	0,039	74	95	5	41
DD.	do do	do	0,013	24	99	1	80
DE.	do do	do	0,162	311	36	22	48
DF.	do do	Anders Johansson	0,308	591	98	42	75
DH.	Torup Mellmgården	Adolf Johansson sl.	0,106	203	73	14	71
DJ.	do	do	0,129	247	91	17	90
DK.	do	Frans Lagergren	0,205	394	01	28	45
DL.	do	Karl Pettersson sl.	0,320	615	04	44	41
DM.	do	J. A. Lagergren	0,656	1.260	83	91	05
DN.	Torup Rumpegården	Oskar Lagergren	0,059	113	40	8	19
DO.	do Mellmgården	Lundins sl.	0,248	476	65	34	42
DP.	do Mellmgården	Filda Lundin	0,031	59	58	4	30
DQ.	do do	Gustaf Lundin	0,056	107	63	7	77
DR.	do do	Karl Lindgren	0,066	126	85	9	16
DS.	do Rumpegården	Peder Nilsson	0,018	23	06	1	67
		Tupl: —	32,657	62.766	75	4.532	59

1.	2.	3.	4.	5.	6.	7.	8.
		Tkpl.	32.657	62.766	75	4.532	59
DT.	Torups Rumpegården	Teodor Nilsson	0,013	24	99+	1	80
DU.	do do	Amanda Jonsson	0,190	365	18	26	37
DV.	do do	Emil Pettersson	0,111	213	34	15	40
DX	do do	do	0,153	294	07+	21	24+
DY.	do do	Teodor Nilsson	0,087	167	21	12	08+
DZ.	do do	Alfred Alexandersson	0,041	78	80	5	69
DÅ.	Lägenheten Jonstorps	Reinhold Johansson	0,009	17	30+	1	25+
DÄ.	do Rumpegården	Alfr. Alexandersson	0,970	1.864	34	134	62
DÖ	Torups do	Teodor Nilsson	1.083	2.081	53+	150	31
EA.	do do	Alfr. Alexandersson i do	0,016	30	75	2	22
EB.	do Lars Anders el. Månsg.	Sanfr. Lagergren	0,396	761	11	54	96
EC.	do do	J. A. Lagergren	0,219	420	92+	30	40+
ED.	do do	Alexander Johansson	0,216	415	15	29	98+
EE	do do	Sanfr. Lagergren	0,011	21	14	1	53+
EF.	do do	J. A. Lagergren	0,013	24	99+	1	80
EG.	do do	Alexander Kjellberg	0,213	409	39+	29	56
EH.	do do	Alex Kjellberg	0,020	38	44	2	78+
EJ	do do	Sanfr. Lagergren	0,172	330	58	23	87
EK	do do	Alexander Lundin	0,060	115	32	8	33+
EL	do do	Elin Lundin	0,058	111	48+	8	05
EM.	do do	Hilda Lundin	0,061	117	24	8	47+
EN.	do do	Karl Lundin	0,011	21	14	1	53+
EP.	do do	J. A. Lagergren	0,017	32	67	2	36+
EQ	do do	Alexander Johansson	0,006	11	53	0	83
ER.	do do	Sanfr. Lagergren	0,008	15	38+	1	11
ES	do Mellomgården	Frans Larsson m. fl.	0,381	732	28	52	88
ET.	do do	Anders Andersson	0,418	803	40	58	02
EU.	do do	Alexander Lundin	0,086	165	29	11	94+
EV.	do do	Elin Lundin	0,042	80	72	5	83+
EX	do do	Karl Lindgren	0,144	276	77+	19	99+
EY.	do Rumpegården	Anders Andersson	0,034	65	35+	4	72+
		Tkpt.	37.916	72.874	55	5.262	51+

1.	2.	3.	4.	5.	6.	7.	8.
		Kpt:	37,916	72,874	55	5,262	51
EZ	Torsp Rumpelgården	Gustaf Lundén	0,004	7	69+	0	56+
	Vartofa härad						
	Luttra socken						
A.	Luttra Munkagården	Torvald Ahlberg	0,157	301	75	21	79
C.	do	Johan Johansson m.fl.	0,112	215	26	15	54
D.	Luttra Lillegården	Johan Johansson m.fl.	0,105	201	81	14	57
E.	do	Adolf Johansson	0,084	161	45+	11	66+
F.	Luttra Klockareboningen	Karl Johansson	0,072	138	38	9	99
G.	do	Mandus Danielsson	0,029	55	74+	4	02
H.	Luttra Skattegården	Frans Andersson	0,049	94	18+	6	80
J.	Långholmen	C. G. son Lagercrantz	3,070	5,906	54	426	18+
K.	do	Aug. Karlsson	0,132	253	70	18	32
L.	do	Aron Fredriksson	0,174	334	43	24	15
M	do	Alfr. Johansson	0,170	326	74	23	60
N.	do	J. Lundén	0,054	103	79	7	49
	Frökinds härad						
	Kinneveds socken						
A.	Mönsarp Storegården	G. V. Nordström	22,154	42,579	99+	3,074	84+
B.	do Lillegården	do	4,367	8,393	37	606	11
C.	Lägenheten Triangeln	Sanfrid Gustafsson	0,028	53	82+	3	89+
D.	Mönsarp Lillegården	Ida Green	0,243	467	05+	33	73+
E.	do do	Frans Gustafsson	0,537	1,032	11	74	53
F.	Slutarp N:o 6	Aron Fredriksson	0,379	728	44+	52	60
G.	do do	Alfred Andersson	0,356	684	23	49	41
H.	do do	G. A. Jonsson m.fl.	0,199	382	48+	27	62+
J.	do do	do	0,232	445	90	32	20
K.	do do	Ivar Andersson	0,373	716	91+	51	77+
L.	ov. Talemossen (Slutarp N:o 6)	Johan Knutsson	0,078	149	92+	10	83+
N.	Slutarp Sjögården	Gustaf Larsson	0,739	1,420	36+	102	57+
O.	Slutarp Ödegården	Gustaf Larsson	0,104	199	89+	14	43
P.	do do	Johan Karlsson	0,092	176	82	12	77+
Q.	do do	J. Jan Samuelsson	0,364	699	61+	50	52
		Kpt:	72,873	139,100	91	10,044	92

1.	2.	3.	4.	5	6.	7	8
		Tkpt: -	72,373	139,100	91	10,044	92
R.	Slutarp Backegården	L. J. Samuelsson	0,439	843	76	60	93
S.	do Macbogården	Sanfrid Gustafsson	0,126	242	17	17	49
T+V+Å	do do	do	0,283	543	93	39	28
U.	do Ledsgården	Sanfrid Gustafsson st.	0,792	1.522	22	109	92
X+Y.	do do	Bernhard Gustafsson	0,935	1.797	07	129	77
Z.	do Macbogården	Sanfrid Gustafsson st.	0,151	290	22	20	96
Å.	do Siggagården	Alfred Johansson	0,149	286	38	20	68
Ö.	do do	Gustaf Larsson	0,099	190	28	13	74
AA.	vor Lemaden (Slutarp Siggag)	Viktor Pettersson	0,040	76	88	5	55
AB.	Fastarp Mellomg.	Johan Svensson	0,090	172	98	12	49
AC.	do Kulegården	L. Pettersson	0,013	24	99	1	80
AD.	do do	A. G. Andersson st.	0,083	159	53	11	52
AE.	do do	do	0,217	417	07	30	12
AF.	do Mellomgården	L. J. Johansson	0,074	142	23	10	27
AG.	Slutarp Backegården	L. J. Samuelsson	0,957	1.839	35	132	83
AJ	do Siggagården	Alfred Johansson	1.469	2.823	42	203	89
AK.	do do	Gustaf Larsson	0,167	320	97	23	18
AL.	do Ödegården	Fritz Adamsson	0,813	1.562	58	112	84
AM.	do do	Fredrik Andersson	0,751	1.443	42	104	23
AN	do do	do	0,796	1.529	91	110	48
AO.	Fastarp Kulegården	Levin Pettersson st.	0,005	9	61	0	69
AOa	do Mellomgården	do	0,013	24	99	1	80
AP.	Lagerstorp Östergården	Johan Andersson	0,275	528	55	38	17
AQ	do Västergården	Nils Johansson	0,894	1.718	27	124	08
AR.	Prästbolet	arr: Salomon Gustafsson	1,412	2,713	86	195	98
AT.	Naglarp	Herman Andersson	0,945	1,816	29	131	16
AU.	do	Herman Andersson	0,235	451	67	32	62
AV.	do	Johan Pettersson	0,250	480	50	34	70
AX.	do	Levin Andersson	1,113	2,139	19	154	48
AY.	do	Erik Gustafsson	1,244	2,390	97	172	66
AZ	do	Johan Pettersson	0,277	532	39	38	45
		Tkpt: -	87,480	168,136	56	12,141	68

1.	2.	3.	4.	5.	6.	7.	8.
		Tspl: -	87,480	168,136	56	12,141	68
AÅ	Naglarp	L. A. Gustafsson	2,109	4.053	50+	292	72+
AÄ	Dito	Martin Andersson	0,210	403	62	29	15+
AÖ	Dito	Alexander Jonsson	0,419	805	32	58	15
BA.	Dito	Charlotta Jonsson	0,428	822	62	59	40
BB.	Dito	Tore Andersson	0,685	1.316	57	95	07
BC.	Dito	Fredrik Gustafsson	0,700	1.345	40	97	16+
BD	Dito	K. Herman Gustafsson	0,727	1.397	29	100	90
BE	Dito	J. A. Gram sb.	0,749	1.439	58	103	96+
BF.	Dito	Ingfrid Gustafsson	0,594	1.141	67+	82	44
BH	Sörby	O. N. Persson	0,055	105	71	7	63
BJ	Dito	Gilgot Silvander	0,152	292	14	21	10+
BK.	Dito	Karl Johansson	0,202	388	24	28	04+
BL.	Dito	Klas Larsson	0,233	447	83+	32	34+
BM	Naglarp	Karl Andersson	0,104	199	89+	14	43
BN.	Svenstorps Storegården	Ingfrid Andersson	0,806	1.549	13	111	87+
BO.	Dito	Karl Johansson	0,252	484	34	34	98+
BP.	Dito	Dito	0,169	324	82+	23	46+
BQ	Svenstorps Lillegården	Oskar Andersson	0,345	663	09	47	88
BR.	Dito	Dito	0,339	651	56+	47	05
BS	Hallång	Karl Johansson	0,268	515	10+	37	20+
BT.	Dito	Karl Persson	0,411	789	94	57	04
BU.	Dito	Klas Andersson	0,150	288	30	20	82+
BV.	Dito	Emma Andreasdotter	0,081	155	68	11	24
BX.	Dito	Gustaf Andersson	0,053	101	87+	7	35+
BY.	Dito	Mårten Johansson	0,284	545	85+	39	42+
BZ.	Dito	Dito	0,027	51	89	3	75+
BÅ	Åtorps Solgården	Velander Josefsson	0,582	1.118	60	80	73+
BÄ	Dito	Ernst Andersson	0,371	713	06	51	49
BÖ	Dito	Velander Josefsson	0,145	278	69	20	13+
CA.	Dito	Johan Larsson	0,202	388	24	28	04+
CB.	Åtorps Ödegården	Johan Larsson	0,199	382	48+	27	62+
		Tspl: -	99,531	191,298	58	13,814	29

1.	2.	3	4.	5.	6.	7.	8
		Tvpol: –	99.531	191298	58	13814	29+
CC.	Mutorps Lunnagården	Johan Larsson	0,305	586	21	42	33
CII.		Hjon och Otto Andersson	0,164	315	21+	22	76
		Summa:	100 –	192200	–	13879	38

Mutorps den 10 sept. 1924.

Gustaf Sjöberg.

L. J. Anderson F. H. Olsson

Gränsuppgifter

över arbeten i och för utdikning av vissa delar av de så kallade Mossjö mossar belägna inom Göteborg, Floby, Gerlanda, Kinnevads och Lidhult socknar av Fiskebäck, Frölunda och Katrefälla härader och Skaraborgs län, uppmätta och lagda till grund för åren 1923 - 1924.

Kanalen	Djup vid kanalens mun	Djup vid kanalens slut	Längd i meter	Lutning i meter	Kostnad i kronor	Anmärkningar
1.	2.	3.	4.	5.	6.	7.
Huvudledningen Lidan A-B-C-D-E-F-G-H-J-K-L-M						
Kanalen A-B	ä+70	-	0,5	8-	9,50	Sidolutning 1:1,5
	ä	30	0,8	"	10,40	Läggning av en gång
	å	80	1,45	"	12,35	vid H+15 enl. ritning
	z	100	2,00	"	14,00	
	y	100	2,10	"	14,30	
	x	100	1,40	"	12,20	
	v	100	1,35	"	12,05	
	u	100	1,65	"	12,95	
	t	100	2,00	"	14,00	
	s	100	1,70	"	13,10	
	r	100	2,10	"	14,30	
	q+55	45	1,90	"	13,70	
B-C	q+15	-	1,90	8:-	13,70	Sidolutning 1:1,5
	q	55	1,65	"	12,95	
	p	100	1,55	"	12,65	
	o+10	90	2,05	"	14,15	
C-D	o+10	-	2,05	8:-	14,15	Sidolutning 1:1,5

1.	2.	3.	4.	5.	6.	7.
	o	10	2,15	8:-	14,45	Sidolutning = 1:1,5
	m	100	1,80	"	13,40	
	m	100	2,05	"	14,15	
	b+76	24	2,10	"	14,30	
D - E	b+76	-	2,10	8:-	14,30	Sidolutning = 1:1,5
	b	76	2,20	"	14,60	
	h	100	2,10	"	14,30	
	i	100	1,80	"	13,40	
	h	100	2,00	"	14,00	
	g	100	1,65	"	12,95	
	f+56	+44	1,75	"	13,25	
E - F	f+56	-	1,75	8:-	13,25	Sidolutning = 1:1,5
	f	56	1,90	"	13,70	
	e	100	1,90	"	13,70	
	d	100	1,80	"	13,40	
	c	100	2,05	"	14,15	Läggning av en spång
	b	100	2,05	"	14,15	med b+12 enl. ritning
	a	100	1,90	"	13,70	
F - G	a	-	1,90	8:-	13,70	Sidolutning = 1:1,5
	0	100	2,00	"	14,00	
	1	100	2,00	"	14,00	
	2	100	1,70	"	13,10	
	+20	20	1,70	"	13,10	
G - H	2+20	-	1,70	8:-	13,10	Sidolutning = 1:1,5
	3	80	1,65	"	12,95	
	4	100	1,75	"	13,25	
	+45	45	1,70	"	13,10	
H - J	4+45	-	1,70	8:-	13,10	Sidolutning = 1:1,5

1.	2.	3.	4.	5.	6.	7.
	5	55	1,55	7.-	11,65	Sidolutning 1:1,5
	6	100	2,05	"	13,15	1 st. ägovägsbro vid 8+5
	7	100	1,90	"	12,70	(tillbackahöjt dign)
	8	100	2.00	"	13,00	
	9	100	1,90	"	12,70	
	10	100	1,75	"	12,25	
	11	100	1,75	"	12,25	
	12	100	2,10	"	13,30	
	+60	60	2,10	"	13,30	
J - K	0+12+60	-	2,10	4,5	~~10,80~~ 13.30	Sidolutning 1:1,5
	1	100	1,80	4.5	9,90	2 st. ägovägsbron vid
	2	100	1,60	"	9,30	0+16 i H+89 ~~enl. hyp.~~
	3	100	2,00	"	10,50	
	4	100	1,80	"	9,90	
	5	100	1,90	"	10,20	
	6	100	1,70	"	9,60	
	7	100	1,70	"	9,60	
K - L - M	7	-	1,70	-	9,60	Sidolutning 1:1,5.
	8	100	1,90	3,00	8,70	Förstärkning av ägovägs-
	9	100	1,55	"	8,55	bron vid 11+26 genom
	10	100	2,45	"	10,35	spontning.
	+80	80	2,10	"	9.30	
	11	20	1,90	"	8,70	
	12	100	2,10	"	9,30	
	13	100	1,80	"	8,40	
	14	100	1,80	"	8,40	
	15	100	1,90	"	8,70	
	16	100	2,05	"	9,15	
	17	100	2,10	"	9,30	
	18	100	1,65	"	7.95	

1.	2.	3.	4.	5.	6.	7.
Kanalen J-N-O-P-Q-R-S-V-V'						
Minsjakanalen Skurkan J-N-O	+ 12+40	-	1,80	1,20	6,60	Sidolutning 1:1,5
	13	40	1,45	"	5,55	Genom av uppfyllning, samt borttagning av buskar i
	14	100	1,65	"	6,15	skärning 1113 kb. meter
	15	100	1,55	"	5,85	3 st. ägrägbrunn vid
	16	100	1,65	"	6,15	12+70, 16+12 i 19+39 ~~enligt~~
	17	100	1,50	"	5,70	~~bygg.~~ (tillsäkligt djup)
	18	100	1,55	"	5,85	
	19	100	2,10	"	7,50	
	20	100	2,00	"	7,20	
	21	100	1,85	"	6,75	
	22	100	1,70	"	6,30	
	23	100	1,85	"	6,75	
	+73	73	1,70	"	6,30	
O-P						
	23+73	-	1,70	-	-	Sidolutning 1:1,5
	26	227	1,65	2,00	6,95	1 st. ägrägbrunn vid 23+73
	27	100	1,75	"	7,25	(tillsäkligt djup)
	+16	16	1,75	"	7,25	
	+37	21	3,15	"	11,45	
	+40	3	2,30	"	8,90	
	28	60	1,45	"	6,35	
	+40	40	1,50	"	6,50	
P-Q	28+40	-	1,50	-		Sidolutning 1:1,5
	29	60	1,55	3,-	7,65	
	30	100	1,80	"	8,40	
	31	100	2,40	"	10,20	
	+45	45	2,85	"	11,55	
	32	55	2,20	"	9,60	

1.	2.	3.	4.	5.	6.	7.
	33	100	2,90	3: -	11,70	Sidolutning 1:1,5
	34	100	2,80	"	11,40	Omhyggelig av 1 st. utgravning
	+15	15	2,35	"	9,75	tro vid 34+1 enl. typ. i
	35	85	2,95	"	11,85	av 1 st. igenvägtro vid
	36	100	2,10	"	9,30	35+61 enl. typ. e
	+15	15	2,10	"	9,30	
G - R	36+15	-	2,10	3: -	9,30	Sidolutning 1:1,5
	37	85	2,10	"	9,30	Omhyggelig av 2 st. igenvägt-
	+80	80	2,30	"	9,90	ro vid 39+36 i 42+86 enl.
	38	20	1,90	"	8,70	typ. e
	+20	20	2,15	"	9,45	
	39	80	2,00	"	9,00	
	40	100	1,85	"	8,55	
	41	100	2,10	"	9,30	
	42	100	2,25	"	9,75	
	+80	80	2,55	"	10,65	
	43	20	3,05	"	12,15	
	+60	60	2,45	"	10,35	
	+80	20	2,45	"	10,35	
	44	20	2,95	"	11,85	
	+60	60	3,70	"	14,10	
	45	40	3,20	"	12,60	
	46	100	1,95	"	8,85	
	47	100	1,50	"	7,50	
	48	100	1,70	"	8,10	
R - S	48	-	1,70	2: -		Sidolutning 1:1,5
	49	100	1,65	2:	6,95	
	+80	80	1,90	"	7,70	
	50	20	3,05	"	11,15	
	+30	30	3,90	"	13,70	
	+80	50	2,10	"	8,30	

1.	2.	3.	4.	5.	6.	7.
	~~50~~	~~20~~				
	~~+30~~	~~30~~				
	~~+80~~	~~50~~				
	51	20	2,30	2,-	8,90	Sidolutning 1:1,5
	+20	20	2,50	"	9,50	Omlyggning av 1st. tando-
	52	80	2,15	"	8,45	vägtro vid 49+87 enl. typ. i.
	53	100	2,20	"	8,60	2st av 1st. ägovägtro vid
	54	100	2,10	"	8,30	57+22 enl. typ. d
	55	100	2,10	"	8,30	2st 1st. ägovägtro vid
	56	100	1,90	"	7,70	66+34 (tillräckligt djup)
	57	100	2,05	"	8,15	typ. d
	58	100	1,70	"	7,10	
	59	100	1,95	"	7,85	
	60	100	1,90	"	7,70	
	61	100	1,80	"	7,40	
	62	100	2,10	"	8,30	
	63	100	2,15	"	8,45	
	64	100	2,00	"	8,00	
	65	100	1,90	"	7,70	
	66	100	1,90	"	7,70	
	67	100	1,65	"	6,95	
	68	100	1,60	"	6,80	
	69	100	1,65	"	6,95	
	70	100	2,05	"	8,15	
	+68	68	2,35	"	9,65	
	71	32	2,50	"	9,50	
	+60	60	2,40	"	9,20	
	72	40	2,40	"	9,20	
	+17	17	2,40	"	9,20	
9-V	72+17	-	2,40	1,5		Sidolutning 1:1,5
	73	83	1,65	1,5	6,45	
	74	100	1,65	"	6,45	

1.	2.	3.	4.	5.	6.	7.
	75	90	1,50	1,5	6,00	Sidolutning 1:1,5
	76	60	1,45	"	5,85	1 st. äggningsbro vid 76+81
	77	50	1,45	"	5,85	tillräckligt djup / typ. c
	+90	30	1,35	"	5,55	
S - S'	77+90	-	1,35	1,5	5,55	Sidolutning 1:1,5
	78	10	1,30	"	5,40	Jämnäggsbro vid 77+90
	79	100	1,25	"	5,25	3 st. äggningsbrar vid 78+14,
	80	100	1,20	"	5,10	85+63 ö 85+89 / tillräckligt djup
	81	100	1,50	"	6,00	typ. c
	82	100	1,40	"	5,70	Förhöjning av landvägs
	83	100	1,45	"	5,85	bro vid 81+82
	84	100	1,40	"	5,70	Läggning av lapänz vid
	85	100	1,25	"	5,25	83+60 enl. typ. h
	86	100	1,40	"	5,70	
	87	100	1,40	"	5,70	
	88	100	1,25	"	5,25	
	89	100	1,25	"	5,25	
	+43	43	1,20	"	5,10	
Kinnevedskanalen						
~~Kanalen~~						
H - U - T - L - Y - Z - Å - Å - $\tilde{b}$ - $\tilde{b}^1$ - $\tilde{b}^2$						
Skärbron H-U	0	-	1,90	1,2	6,90	Sidolutning 1:1,5
	+35	35	2,40	"	8,40	Omläggning av 2 st. äggning-
	+65	30	1,70	"	6,30	broar vid 0+3 ö H+43 enl. typ.
	1	35	1,45	"	5,55	h ö d
	2	100	1,55	"	5,85	
	3	100	1,75	"	6,45	
	4	100	1,60	"	6,00	
	5	100	2,20	"	7,80	
	6	100	2,75	"	9,45	
	+20	20	2,50	"	8,70	

1.	2.	3.	4.	5.	6.	7.
	+40	20	1,40	1,2	5,40	Sidolutning 1:1,5
	7	60	1,70	"	6,30	
	+50	50	2,00	"	7,20	
U - V						
	7+50	-	2,00	1,2	7,20	Sidolutning 1:1,5
	8	50	2,30	"	8,10	Omläggning av 1 st. äger-
	9	100	2,30	"	8,10	vägsbro vid 14+11 enl.
	10	100	1,70	2,00	7,10	typ. d
	11	100	1,85	"	7,55	
	12	100	1,75	"	7,25	
	13	100	1,60	"	6,80	
	14	100	1,60	"	6,80	
	+23	23	1,60	"	6,80	
V - X	14+23	-	1,60	2:-	6,80	Sidolutning 1:1,5
	15	77	1,55	"	6,65	Omläggning av 2 st. äger-
	16	100	1,75	"	7,25	vägsbro vid 14+84 o 18+17 enl.
	17	100	1,50	"	6,50	typ. h
	18	100	2,05	"	8,15	
	+50	50	2,35	"	9,05	
	19	50	1,60	"	6,80	
	+80	80	2,10	"	8,30	
X - Y	19+80	-	2,10	2:-	8,30	Sidolutning 1:1,5
	20	20	2,20	"	8,60	Omläggning av 1 st. äger-
	21	100	2,20	"	8,60	vägsbro vid 21+50 enl. typ. h
	22	100	1,95	"	7,85	
	23	100	2,15	"	8,45	
	24	100	2,00	"	8,00	
	25	100	1,90	"	7,70	
	26	100	1,75	"	7,25	

1.	2.	3.	4.	5.	6.	7.
Y - Z	26	-	1,75	2: -	7,25	Sidlutning 1:1,5
	27	100	1,65	"	6,95	Omläggning av 2 st. äg-ring-
	+80	80	2,50	"	9,50	bron vid 26 i 27+40 enl.
	28	20	2,40	"	9,20	typ. d
	29	100	1,95	"	7,85	Förstärkning av bana o-
	+45	45	2,10	"	8,30	äg-bron vid 30+98
	+80	35	3,05	"	11,15	
	30	20	2,75	"	10,25	
	31	100	2,10	"	8,30	
	32	100	1,80	"	7,40	
	33	100	1,70	"	7,10	
	34	100	1,90	"	7,70	
Z - A°	34	-	1,90	2: -	7,70	Sidlutning 1:1,5
	35	100	1,90	"	7,70	Omläggning av 1 st. äg-
	+40	40	2,20	"	8,60	ängsbro vid 38+5 enl. typ. d
	36	60	2,50	"	9,50	
	+58	58	2,30	"	8,90	
	37	42	1,80	"	7,40	
	38	100	1,60	"	6,80	
	39	100	1,55	"	6,65	
	+18	18	1,55	"	6,65	
A° - A²	39+18	-	1,55	2: -	6,65	Sidlutning = 1:1,5
	40	82	1,55	"	6,65	
	41	100	1,70	"	7,10	
	42	100	1,60	"	6,80	
	+67	67	1,70	"	7,10	
A² - G²	42+67	-	1,70	2: -	7,10	Sidlutning = 1:1,5
	43	33	1,75	"	7,25	
	44	100	1,60	"	6,80	
	45	100	1,65	"	6,95	

1	2.	3.	4.	5.	6.	7.
	46	100	1,70	2: -	7.10	Sidolutning 1:1,5
	47	100	1,80	"	7.40	Omhyggelig av 2 st. agr-
	+40	40	2,40	"	9,20	ägaberg till 45+48 i 50+22
	48	60	2,40	"	9,20	enl. typ. d
	+85	85	2,45	"	9,35	
	49	15	1,55	"	6,55	
	50	100	2,15	"	8,45	
	+50	50	2,75	"	10,25	
	51+6	56	3,75	"	13,25	
	+50	44	2,45	"	9,35	
	52	50	2,00	"	8,00	
	53	100	1,55	"	6,65	
	+50	50	1,55	"	6,65	
6 - 6' - 6'2	53+50		1,55	2: -	6,65	Sidolutning 1:1,5
	54	50	1,60	"	6,80	Omhyggelig av 1 st. agr-
	55	100	1,75	"	7,25	äggberg till 62+72 enl. typ.
	+45	45	1,70	1: -	6,10	c
	56	55	1,60	"	5,80	
	57	100	1,50	"	5,50	
	58	100	1,45	"	5,35	
	59	100	1,35	"	5,05	
	60	100	1,55	"	5,65	
	61	100	1,45	"	5,35	
	62	100	1,50	"	5,50	
	63	100	1,40	"	5,20	
	+73	73	1,35	"	5,05	
Sidodikt B - B'	0		2,00	0,3	4,30	Sidolutning 1:1
	+8	8	2,25	"	4,80	
	+15	7	1,60	"	3,50	
	+50	35	1,35	"	3,00	
	1	50	1,40	"	3,10	

1.	2.	3.	4.	5.	6.	7.
	+50	50	1,40	0,3	3,10	Sidolutning 1:1
	2	50	1,40	"	3,10	Omläggnad av 1st. äggvägstum-
	+27	27	1,40	"	3,10	ma vid 0+87 enl. typ. J
Sidoritning C - C'	0	-	2,80	0,3	5,90	Sidolutning 1:1
	+50	50	2,10	"	4,50	
	1	50	1,70	"	3,70	
	2	100	1,30	"	2,90	
	+60	60	1,40	"	3,10	
	+96	36	1,60	"	3,50	
Sidoritning D - D'	0	-	1,35	0,3	3,00	Sidolutning = 1:1
	+74	74	1,50	"	3,30	Omläggnad av 1st. äggvägs-
	+76	2	1,90	"	4,10	tumma vid 0+15 enl. typ. J
	1	24	1,60	"	3,50	& av utfarhvägstumma
	2	100	1,80	"	3,90	vid 0+36 enl. typ. J
	+50	50	1,60	"	3,50	
	3	50	2,10	"	4,50	
	4	100	1,80	"	3,90	
	+60	60	1,50	"	3,30	
Sidoritning E - E'	0+12+64	-	1,55	0,3	3,40	Sidolutning = 1:1
	13	36	1,40	"	3,10	Omläggnad av 2st. äggvägs-
	+50	50	1,50	"	3,30	tumma vid 13+70 - 14+24
	14	50	2,50	"	5,30	enl. typ. J
	+50	50	1,70	"	3,70	
	15+3	53	2,00	"	4,30	
Sidoritning F - F'	0		1,70	0,3	3,70	Sidolutning = 1:1
	+25	25	1,20	"	2,70	
	1	75	1,60	"	3,50	
	2	100	1,70	"	3,70	

1.	2.	3.	4.	5.	6.	7
	3	100	1,45	0,30	3,20	Sidolutning = 1:1
	4	100	1,40	"	3,10	
	+60	60	1,50	"	3,30	
	+91	91	2,10	"	4,50	
Sidodiket dy-dy¹-dy²						
	0	–	1,50	0,50	4,25	Sidolutning = 1:1.25
	1	100	1,55	"	4,40	Omhyggelig av 1 st. utfaste-
	2	100	1,70	"	4,75	vägstumma vid 2+10 enl.
	3	100	1,55	"	4,40	typ. g.
	+52	52	1,70	"	4,75	
	4	48	1,55	"	4,40	
	5	100	1,50	"	4,25	
	+75	75	1,45	"	4,13	
Sidodiket dy¹-dy³						
	0	–	1,65	0,30	3,60	Sidolutning = 1:1
	1	100	1,40	"	3,10	
	+39	39	1,50	"	3,30	
Sidodiket h-h¹						
	0	–	1,60	0,30	3,50	Sidolutning = 1:1
	1	100	1,40	"	3,10	
	2	100	1,40	"	3,10	
	3	100	1,40	"	3,10	
	+56	56	1,65	"	3,60	
Sidodiket h-h¹-h²						
	0	–	1,50	0,30	3,30	Sidolutning = 1:1
	1	100	1,40	"	3,10	Omhyggelig av 1 st. agrägg.
	2	100	1,50	"	3,30	hs vid 2+36 enl. typ. f
	+77	77	1,50	"	3,30	

1.	2.	3.	4.	5.	6.	7.
Sidodiket $k^1 - k^3$						
	0	–	1,55	0,30	3,40	Sidolutning = 1:1
	+35	35	~~6,00~~			Omläggning av en äldre ledning vid 0+35 enl. typ. f.
Sidodiket L - L'						
	0	–	1,50	0,30	3,30	Sidolutning = 1:1
	1	100	1,35	"	3,00	Omläggning av 1st. utfartsvägs-kummar vid 0+94 enl. typ. g.
	+68	68	1,50	"	3,30	
	2+13	45	1,40	"	3,10	
	+92	79	1,50	"	3,30	
	3+80	88	1,40	"	3,10	
	+96	16	1,60	"	3,50	
	4+44	48	1,50	"	3,30	
Sidodiket N - N'	0	–	1,50	0,30	3,30	Sidolutning = 1:1
	1	100	1,65	"	3,60	
	2	100	1,65	"	3,60	
	3	100	1,45	"	3,20	
Sidodiket P - P'	0	–	1,85	0,50	5,13	Sidolutning = 1:1,25
	+50	50	2,30	"	6,25	
	1	50	1,75	"	4,88	
	2	100	1,65	"	4,63	
	3	100	1,35	"	3,88	
	4	100	1,55	"	4,40	
	5	100	2,15	"	5,88	
	6	100	1,90	"	5,25	
	7	100	1,45	"	4,13	
	8	100	1,30	"	3,75	
	9	100	1,75	"	4,88	
	10	100	1,30	"	3,75	
	11	100	1,60	"	4,50	
	12	100	1,40	"	4,00	

1.	2.	3.	4.	5.	6.	7.
	13	100	1,30	0,50	3,25	Sidolutning = 1:1,25
	14	100	1,50	"	4,25	Omkyggnad av 1st. ägovägs-
	15	100	1,40	"	4,00	kurvan vid 18+58 enl. typ. f.
	16	100	1,90	"	5,25	Nr av 3st. ägovägsbrar vid
	+70	70	1,45	"	4,13	18+4, 6+63 i 2+75 enl. typ a
	17	30	1,55	"	4,40	Nr av en utfartsvägskurva
	18	100	1,50	"	4,25	vid 2 +85 enl. typ. f.
	+58	58	1,20	0,30	2,70	Sidolutning = 1:1
	a	42	1,50	"	3,30	1 handsvägsbro vid 12+49
	b	100	1,50	"	3,30	(tillrätthållt djup) typ. g
	c	100	1,40	"	3,10	
	+85	85	1,30	"	2,90	
Sidodiket $gr-gr^1-gr^2$						
	0	-	1,15	0,30	2,60	Sidolutning = 1:1.
	1	100	1,30	"	2,90	Omkyggnad av 4st. ägovägs-
	2	100	1,35	"	3,00	broar vid 1+15, 1+22, 2+66 o 4+50
	3	100	1,50	"	3,30	enl. typ. a
	4	100	1,40	"	3,10	
	5	100	1,40	"	3,10	
	+43	43	1,40	"	3,10	
Sidodiket $\varphi-\varphi^1$	a	-	1,25	0,50	3,63	Sidolutning = 1:1,25
	0	89	1,80	"	5,00	Omkyggnad av 1st. lanto-
	1	100	1,75	"	4,88	vägskurvan vid 4+88 enl.
	+20	20	2,55	"	6,88	typ. g.
	+50	30	1,65	"	4,63	Nr av 2st. ägovägsbrar vid
	2	50	1,80	"	5,00	0+75 och 0+80 enl. typ. c
	3	100	1,55	"	4,40	Nr av ägovägskurvan vid
	4	100	2,00	"	5,50	2+45 enl. typ. f
	5	100	1,60	"	4,50	
	6	100	1,85	"	5,13	
	7	100	1,40	"	4,00	

1.	2.	3.	4.	5.	6.	7.
	8	100	1,70	0,50	4,25	Sidolutning 1:1,25
Sidodiket $\frac{9'}{7}$ - $\frac{9}{7}$	10+82	–	1,45	0,30	3,20	Sidolutning = 1:1
	11	18	1,40	"	3,10	
	12	100	1,55	"	3,40	
	13	100	2,10	"	4,50	
	14	100	2,00	"	4,30	
	15	100	1,80	"	3,90	
	+48	48	1,50	"	3,30	
Sidodiket R - R'	0	–	1,50	0,50	4,25	Sidolutning = 1:1,25
	1	100	1,50	"	4,25	Omläggning av 3st. ogrönsg.
	2	100	1,40	"	4,00	bror vid 4+11, 7+50 ó 17+58 enl.
	+47	47	1,10	"	3,25	typ. 6
	3	53	1,30	"	3,75	Förstärkning av landsvägs.
	4	100	1,40	"	4,00	bro vid 2+47
	5	100	1,45	"	4,13	
	6	100	1,90	"	5,25	
	7	100	2,15	"	5,88	
	+5	5	2,40	"	6,50	
	8	95	2,45	"	6,63	
	+20	20	2,45	"	6,63	
	+40	20	1,65	"	4,63	
	9+15	75	1,55	"	4,40	
	+40	25	2,50	"	6,75	
	10	60	2,45	"	6,63	
	11	100	1,90	"	5,25	
	12	100	1,70	"	4,75	
	13	100	1,50	"	4,25	
	14	100	1,55	"	4,40	
	15	100	1,50	"	4,25	
	16	100	1,35	"	3,88	
	17	100	1,40	"	4,00	

1.	2.	3.	4.	5.	6.	7.
	+60	60	1,30	0,50	3,75	Sidolutning = 1:1,25
	18+10	50	2,05	"	5,63	
Sidodiket R¹ - R²	0	-	1,90	0,30	4,10	Sidolutning = 1:1
	+95	95	1,30	"	2,90	
Sidodiket R¹ - R³	0	-	1,85	0,30	4,00	Sidolutning = 1:1
	1	100	1,55	"	3,40	
	2+5	105	1,50	"	3,30	
Sidodiket r¹ - r	2+80	-				
	3	20	1,45	0,30	3,20	Sidolutning = 1:1
	4	100	1,30	"	2,90	Omläggnad av 1 landvägs-
	5	100	1,60	"	3,50	kurva vid 2+80 enl. typ. g.
	+50	50	1,75	"	3,80	Ny av en äggvägsbro vid 5+36
	+76	26	2,25	"	4,80	enl. typ. a
Sidodiket S - S¹	0	-	1,90	0,50	5,25	Sidolutning = 1:1,25
	1	100	1,60	"	4,50	Omläggnad av 1/4 järnvägs-
	+67	67	1,65	"	4,63	kurva vid 10+68 enl. sit-
	+80	13	2,05	"	5,63	ning.
	2	20	2,10	"	5,75	Ny av 3st. äggvägskurva
	+40	40	2,10	"	5,75	vid 1+71, 9+68 ⁊ 14+55 enl. typ. ga.
	+80	40	2,75	"	7,38	Ny av 9st. äggvägsbro vid
	3	20	2,55	"	6,88	3+83, 5+56, 16+65, 19+96, 20+6, 21+25,
	+50	50	2,00	"	5,50	22+71, 26+9 ⁊ 27+78 enl. typ.
	4	50	2,15	"	5,88	b
	5	100	2,20	"	6,00	
	+60	60	2,10	"	5,75	
	6	40	2,35	"	6,38	
	7	100	2,20	"	6,00	
	8	100	1,80	"	5,00	
	9	100	1,45	"	4,13	

1.	2.	3.	4.	5.	6.	7.
	10	100	1,55	0,50	4,40	Sidolutning = 1:1,25
	+35	35	1,80	"	5	
	+40	5	2,25	"	6,13	
	+60	20	2,10	"	5,75	
	11	40	1,80	"	5,00	
	12	100	1,55	"	4,40	
	13	100	1,80	"	5,00	
	+60	60	2,30	"	6,25	
	14	40	2,45	"	6,63	
	15	100	2,75	"	7,38	
	16	100	2,50	"	6,75	
	17	100	1,70	"	4,75	
	18	100	1,85	"	5,13	
	19	100	1,70	"	4,75	
	20	100	1,60	"	4,50	
	21	100	1,60	"	4,50	
	22	100	1,75	"	4,88	
	23	100	1,55	"	4,40	
	24	100	1,65	"	4,63	
	25	100	1,60	"	4,60	
	26	100	1,50	"	4,25	
	27	100	1,60	"	4,50	
	+81	81	1,50	"	4,25	
Sidoskiftet s - s'	0	-	1,60	0,30	3,50	Sidolutning = 1:1
	1	100	1,40	"	3,10	Omläggning av 1 st. längdsp.
	+62	62	1,30	"	2,90	bro vid 0+60 enl. typ. a.
Sidoskiftet U - U' U²	0	-	1,30	0,30	2,90	Sidolutning = 1:1
	1	100	1,55	"	3,40	
	2	100	1,55	"	3,40	
	3	100	1,45	"	3,20	
	4	100	1,50	"	3,30	

1.	2.	3.	4.	5.	6.	7.
	+85	85	1,80	0,30	3,90	Sidolutning = 1:1.
	5	15	1,80	"	3,90	Omhyggelig av 1 st. ägo-
	6	100	1,60	"	3,50	vägsbrev vid 2+2 enl. typ.
	7	100	1,65	"	3,60	a.
	8	100	1,55	"	3,40	
	9	100	1,50	"	3,30	
	10	100	1,60	"	3,50	
	11	100	1,75	"	3,80	
	+23	23	1,75	"	3,80	
Sidodikt Ol'-n	0	-	1,05	0,30	2,40	Sidolutning 1:1
	1	100	1,60	"	3,50	Omhyggelig av 5 st. ägo-
	2	100	1,65	"	3,60	vägsbrev vid 2+17, 2+36,
	3	100	1,25	"	2,80	3+5, 4 o 4+60 enl. typ. a
	+15	15	1,25	"	2,80	
	4	85	1,20	"	2,70	
	5+6	106	1,15	"	2,60	
Sidodikt L-L'	0	-	1,75	0,50	4,88	Sidolutning = 1:1,25
	1	100	1,55	"	4,40	Igvängning och schakt-
	2	100	1,55	"	4,40	ning av berg vid punk-
	+60	60	2,20	"	6,00	terna 6-7, 7+60-8, 11-+75
	3	40	1,55	"	4,40	Omhyggelig av 2 st. ägo-
	4	100	1,35	"	3,88	vägsbrev vid 2+68 o 11+70
	5	100	1,55	"	4,40	enl. typ. b
	6	100	1,70	"	4,75	Ej av 1 st. ägovägsbrev
	7	100	1,65	"	4,63	vid 17+47 enl. typ. ga
	+60	60	2,10	"	5,75	Ej av 3 st. ägovägsbrev
	8	40	1,80	"	5,00	vid 10+66, 20+32 o 24+20 enl.
	+20	20	1,45	"	4,13	typ. b
	+70	50	1,90	"	5,25	Ej av vägsbrev vid
	9	30	1,50	"	4,25	13+85 enl. typ. h
	+25	25	2,00	"	5,50	

1.	2.	3.	4.	5.	6.	7.
	+45	20	1,40	0,50	4,00	Sidohällning = 1:1,25
	10	55	1,45	"	4,13	Förtäckning av lands-
	11	100	2,00	"	5,50	vägbron vid 6+5
	+75	75	1,70	"	4,75	
	+85	10	1,90	"	5,25	
	12	15	1,60	"	4,50	
	13	100	1,50	"	4,25	
	14	100	1,50	"	4,25	
	+60	60	1,70	"	4,75	
	+72	12	2,75	"	7,38	
	+90	18	2,75	"	7,38	
	15+5	15	1,55	"	4,40	
	+60	55	2,00	"	5,50	
	+74	14	1,30	"	3,75	
	16	26	1,30	"	3,75	
	17	100	1,35	"	3,88	
	18	100	1,35	"	3,88	
	+50	50	1,95	"	5,38	
	+80	30	1,90	"	5,25	
	19	20	1,65	"	4,63	
	+60	60	1,80	"	5,00	
	20	40	1,50	"	4,25	
	21	100	1,45	"	4,13	
	22	100	1,45	"	4,13	
	+19	19	1,45	"	4,13	
	+45	26	1,80	"	5,00	
	23	55	1,40	"	4,00	
	+87	87	1,75	"	4,88	
	24	13	1,70	"	4,75	
	+33	33	1,50	"	4,25	
Sidoritning t-t'						
	0	–	1,40	0,30	3,10	Sidohällning = 1:1.

1.	2.	3.	4.	5.	6.	7.
	1	100	1,60	0,30	3,50	Sichelutning = 1:1
	2	100	1,50	"	3,30	Omlyggning av 1 st. avvägs-
	3	100	1,50	"	3,30	bro vid 2+32 enl. typ. a
	4	100	1,50	"	3,30	
	5	100	1,40	"	3,10	
	6	100	1,40	"	3,10	
	7	100	1,40	"	3,10	
	7+20	20	1,50	"	3,30	
Sidodiket Y-Y'	0	–	1,60	0,50	4,60	Sichelutning 1:1,25
	+40	40	1,55	"	4,40	Omläggning av 1 st. lands-
	1	60	1,50	"	4,25	vägsrummen vid 4+60 enl.
	2	100	1,75	"	4,88	typ. g
	3	100	1,45	"	4,13	2 st. av 3 st. avvägsbron vid
	+60	60	1,40	"	4,00	2+75, 4 ö 7+90 enl. typ. b
	4	40	1,70	"	4,75	
	+50	50	1,30	"	3,75	
	5	50	1,40	"	4,00	
	6	100	1,30	"	3,75	
	7	100	1,50	"	4,25	
	+50	50	1,55	"	4,40	
	+70	20	2,20	"	6,00	
	+90	20	1,45	"	4,13	
	8	10	1,40	"	4,00	
	9	100	1,35	"	3,88	
	+46	46	1,30	"	3,75	
Sidodiket Z-Z'	0	–	1,30	0,30	2,90	Sichelutning = 1:1
	1	100	1,55	"	3,40	Omläggning av 1 st. avvägs-
	2	100	1,50	"	3,30	bro vid 1+17 enl. typ. a
	3	100	1,50	"	3,30	
	+30	30	2,60	"	5,50	
	4	70	1,50	"	3,30	

1.	2.	3.	4.	5.	6.	7.
	5	100	1,70	0,30	3,70	Sidolutning = 1:1.
	6	100	1,30	"	2,90	
	+46	46	1,40	"	3,10	
Sidrätt Z-Z'-Z²-Z³-Z⁴	0	–	1,65	0,50	5,45	Sidolutning = 1:1,25
	+50	50	2,00	"	6,50	Omhyggelig av 6 st. ägr-
	1	50	1,85	"	6,05	ägsbrun vid 0, 3+76, 7+46,
	2	100	1,70	"	5,60	8+13, 10+20 och 13+60 enl. typ. b
	3	100	1,55	"	5,15	2:a av 1 st. ägrägskurna
	+90	90	1,50	"	5,00	vid 8+50 enl. typ. g.
	4	10	1,45	"	4,85	
	+60	60	1,60	"	5,30	
	5	40	1,70	"	5,60	
	6	100	1,40	"	4,70	
	7	100	1,65	"	5,45	
	8	100	1,70	"	5,60	
	+50	50	1,95	"	6,35	
	9	50	1,80	"	5,90	
	10	100	1,50	"	5,00	
	+66	66	1,50	"	5,00	
	11	34	1,50	"	5,00	
	12	100	1,50	"	5,00	
	13	100	1,50	"	5,00	
	14	100	1,60	"	5,30	
	15	100	1,50	"	5,00	
	16	100	1,55	"	5,15	
	17	100	1,45	"	4,85	
	18	100	1,50	"	5,00	
	+65	65	1,50	"	5,00	
Sidrätt Z'-y'	0	–	1,50	0,50	4,25	Sidolutning = 1:1,25
	1	100	1,60	"	4,50	
	2	100	1,55	"	4,40	

1.	2.	3.	4.	5.	6.	7.
	3	100	1,45	0,50	4,13	Sidolutning = 1:1,25
	4	100	1,50	"	4,25	
	5	100	1,45	"	4,13	
	6	100	1,35	"	3,88	
	+50	50	1,60	"	4,50	
Sidodiket $Z^2 - g^2 - z^3$	0	–	1,60	0,50	4,50	Sidolutning = 1:1,25
	1	100	1,60	"	4,50	
	2	100	1,60	"	4,50	
	+73	73	1,50	"	4,25	
	3	27	1,45	"	4,13	
	4	100	1,30	"	3,75	
	5	100	1,30	"	3,75	
	6	100	1,30	"	3,75	
	7	100	1,80	"	5,00	
	8	100	1,35	"	3,88	
	+50	50	1,30	"	3,75	
	9	50	1,35	"	3,88	
	+50	50	1,85	"	5,13	
	+70	20	1,45	"	4,13	
	10	30	1,45	"	4,13	
	11	100	1,40	"	4,00	
	+96	96	1,25	"	3,63	
Sidodiket $z^2 - z^4$	0	–	1,55	0,30	3,40	Sidolutning = 1:1
	1	100	1,45	"	3,20	
	+92	92	1,25	"	2,80	
Sidodiket $Z^3 - z^5$	0	–	1,50	0,30	3,30	Sidolutning = 1:1
	1	100	1,30	"	2,90	Omlyttning av 1 st. agorniyo-
	2	100	1,30	"	2,90	ter till 0+74 enl. typ. a
	+26	26	1,30	"	2,90	

1.	2.	3.	4.	5.	6.	7.
Sidodiket $A^0 - A^{0\,1} - A^{0\,2}$	0	–	1,50	0,30	3,30	Sidolutning = 1:1
	1	100	1,45	"	3,20	Omläggning av 1 st. ägovägs-
	2	100	1,35	"	3,00	bro vid 2+82 enl. typ. a
	+82	82	1,55	"	3,40	
	3+80	98	1,50	"	3,30	
Sidodiket $A^{0\,1} - a^{0\,1}$	0	–	1,50	0,30	3,30	Sidolutning = 1:1
	+60	60	1,50	"	3,30	
Sidodiket $A^{0\,2} - A^{0\,2\,1} - A^{0\,2\,2}$	0	–	1,40	0,50	4,00	Sidolutning = 1:1,25
	1	100	1,50	"	4,25	Omläggning av 4 st. ägovägs-
	2	100	1,60	"	4,50	broar vid 10+50, 11+35, 13 och
	3	100	1,50	"	4,25	14+13 enl. typ. a
	4	100	1,65	"	4,63	½ av 2 st. ägovägsbroar vid
	5	100	1,55	"	4,40	1+20 i 2+22 enl. typ. b
	6	100	1,55	"	4,40	½ av 4 st. ägovägsbroar
	+65	65	1,55	"	4,40	vid 9+61, 10+46, 12+36 i 12+91 enl.
	7	35	1,55	"	4,40	typ. f
	+60	60	1,35	"	3,88	
	8	40	1,65	"	4,63	
	9	100	1,80	"	5,00	
	+64	64	1,45	0,30	3,20	Sidolutning = 1:1
	10	36	1,40	"	3,10	
	11	100	1,50	"	3,30	
	+80	80	1,90	"	4,10	
	12+40	60	1,45	"	3,20	
	13	60	1,40	"	3,10	
	14	100	1,30	"	2,90	
	+13	13	1,30	"	2,90	
Sidodiket $a^0 - a^{0\,1}$	0	–	1,50	0,30	3,30	Sidolutning = 1:1
	+85	85	1,50	"	3,30	Omläggning av 1 st. ägovägsbro
						vid 0+78 enl. typ. a

1.	2.	3.	4.	5.	6.	7.
Sidrodiket $6^{\sim}-6^{\sim 4}$	0	–	1,55	0,30	3,40	Sidolutning = 1:1
	1	100	1,50	"	3,30	Omläggning av 2 st. vägvisarbrädor
	2	100	1,40	"	3,10	vid 1 o. 2+53 enl. typ. a.
	3	100	1,35	"	3,00	
	+50	50	1,40	"	3,10	
Sidrodiket $6^{\sim 1}-6^{\sim 3}$	0	–	0,50	0,30	1,30	Sidolutning = 1:1
	+30	30	1,65	"	3,60	
	1	70	1,55	"	3,40	
	2	100	1,40	"	3,10	
	+20	20	1,40	"	3,10	

Slutarep den 10 sept 1924.

Gustaf Söberg

ARVODESRÄKNING

för laga syneförrättning angående utdikning av vissa delar av den s. k. Skrapsjö mossa belägna inom Göteborg Stads Gerlanda, Timmerås och Lustka mokvarn av Lilla Torkinäs och Kutofta Skärs och Skarabergs län; *upprättad enligt nedanstående §§ i lantbruksingenjörstaxan av den 31 december 1920.*

År och månad	Dag	Arbete	Antal	à kr.	Kr.	öre	Kr.	öre
1	2	3	4	5	6		7	
		Kallelser och kungörelser, § 5, st.	260	0,50	130	–	130	–
		Ägomätning: 1:4000, §§ 6—9,						
		a) för mätningsområdets gränser enl. tariff I,						
		1) i åker, raklinje km.	7,40	1,50	11	10		
		kroklinje „	110	3,00	330	–		
		i annan mark, raklinje „		3,00				
		kroklinje „		6,00				
		2) för strandsträckor utefter sjö o. vattendrag med bredd över 15 m.						
		i åker, raklinje km.		3,00				
		kroklinje „		5,00				
		i annan mark, raklinje „		5,00				
		kroklinje „		11,00				
		3) för strandsträckor utefter mindre vattendrag, bredd 10—15 meter						
		i åker, raklinje „		1,00				
		kroklinje „	5,67	2,00	11	34		
		i annan mark, raklinje „		2,00				
		kroklinje „		5,00				
		b) för mätningsområdets olika ägoslag, ägofigurer och areal enl. tariff II						
		åker, medelareal 0,55 ar st.	2996	0,36	1078	56		
		har	165,29	0,54	891	16		
		äng och odlingsmark, medelareal 0,28 ar st.	433	0,18	77	94		
		har	124,30	0,58	72	09		
		annan mark och impediment, medelareal 0,39 ar st.	943	0,14	132	02		
		har	368,50	0,42	154	77		
		c) för vattenavlopp enl. tariff III med en medelbredd av 15 / 10—15 / —10 m.						
		i åker o. d., raklinje km.	30	3:–	90	–		
		kroklinje „	5,67	5:–	28	35		
		i annan mark, raklinje „						
		kroklinje „						
		d) för textering, skala o. d., 1:sta regalarket	1		4	—		
		övriga regalark st.	35	1,00	35	–	2916	33
		Överföres					3046	33

1	2	3	4	5	6		7	
		Överfört					3046	33
		Avvägning:						
		a) avvägning, längdmätning o. d. § 44, mom. 4 ... dagar	130	12,00	1560	-		
		b) ytavvägning, § 11, mom. 1, tariff IV						
		i öppen mark, medelantal 4 punkter pr har ... har	1775	0,32	568	-		
		avvägda punkter ... st.	7100	0,09	639	-		
		i annan mark, medelantal ... punkter pr har ... har						
		avvägda punkter ... st.						
		c) begränsningskurva, § 11, mom. 2:						
		i öppen mark ... km.	117	2,50	292	50		
		i annan mark ... „		5,00			3059	50
		Arealuträkning, § 13, tariff V, medelareal 0,49 ar, ... st.	4372	0,05	218	60		
		... har	214309	0,10	214	30	432	90
		Ägobeskrivning, § 14, ägofigurer ... st.	4372	0,03	131	16	131	16
		Markvärdering,						
		a) uppskattning och värdering, § 44, mom. 5 ... dagar	10	12:-	120	-		
		b) gradtabell eller kurva, § 17, mom. 1,						
		för första kilometern av avlopps längd ... km.	1		4	—		
		för övriga kilometer ... st.	45	1,50	67	50		
		c) uträkning därmed av värde pr ytenhet, § 17, mom. 2 värdetal st.	3429	0,06	205	74		
		d) uträkning av förbättring eller försämring, § 18 ägofigurer „	3194	0,12	383	28	780	52
		Längdprofil § 20, längd skala 1:4000						
		a) uppritning enl. tariff VI, 1) nytt avlopp ... km.		3,00				
		2) befintligt belopp ell. vall ... „	49424	3,50	172	98		
		b) antal ritningar ... st.	14	3,00	42	-	214	98
		Tvärsektion § 22, 1:100,						
		vid uppritning av endast befintlig eller ny sektion ... „	33	0,15	4	95		
		„ „ „ såväl „ som „ „ ... „	408	0,25	102	—		
		tillägg för m² av våta sektionsarean vid h. v. y. nämligen för „	894	0,03	26	82		
		... „						
		... „					133	77
		Hydrografisk utredning, § 24, grundbelopp ... „	2dgr		~~24~~	-		
		för vattenområdets areal ... km.²		~~0,00~~				
							24	-
		Dimensionsberäkning, § 25,						
		a) för öppet avlopp, utan särskild beräkning ... km.	46	3,50	161	-		
		tillägg för särskild beräkning av dimensionerna ... „	19826	1,00	19	83		
		„ „ våta sektionsarean vid h. v. y, 0,50 kr. pr m²						
		nämligen 42 m² sektion på ... „	3,30		19	80		
		11 „ „ „ ... „	0,82		4	51		
		8 „ „ „ ... „	0,70		2	80		
		3 „ „ „	7,68		11	52		
		2 „ „ „	9,20		9	20	228	66
		b) täckt ledning, 1) inre diameter intill 20 cm. ... „		6,00				
		2) „ „ över „ ... „		10,00				
		Överföres					8051	82

1	2	3	4	5	6		7	
		Överfört					8051	82
		Inritning å kartan av avlopp och vallar, § 27, grundbelopp			1	—		
		tillägg för varje cm. verkligt mått å kartan ... cm.	1150	0,03	34	50	35	50
		Arbetsbeskrivning, § 28, 1:sta sidan			3	—		
		tillägg för övriga sidor ... st.	24	2,00	48	-	51	-
		Kostnadsberäkning, § 29, nyanläggning ... km.		2,50				
		därjämte 25 öre pr m² av våta sektionsarean vid h. v. y.						
		nämligen ... m² sektion på ... „						
		b) vid förändring av befintligt avlopp ... „	46	4,00	184	-		
		därjämte 50 öre pr m² av våta sektionsarean vid h. v. y.						
		lika som tillägget för dimensionsberäkningar ...			50	15		
		c) av kostnadsförslagets slutsumma 0,1 % (broar inberäknat) ...			192	20	426	35
		Förslag till bro- och trummbyggnad, §§ 34 och 36 ...	10	12 -	120	-		
		1) Enkel bro och trumma. a) för ritarbetet ...						
		b) för detaljerad kostnadsberäknad ... km.						
		c) för grundförstärkning ... „						
		2) Annan bro i två projektioner, a) för dimensionsberäkning ... „		8,00				
		b för ritarbetet, teoretisk spännvidd ... m.		1,00				
		och för särskilt konstruerat landfäste ... st.		4,00				
		c) för kostnadsberäkning, teor. sp. v. ... m.		0,50				
		och för särskilt konstruerade landfästen ... st.		4,00			120	-
		Införande av höjdsiffror å plankartan, § 39 ... „	7100	0,01	71	-		
		Ersättningslängd, § 42, grundbelopp ...			1	50		
		för varje ersättningsbelopp ... st.	576	0,25	144	-	216	50
		Utlåtande och betänkande, § 43 ... sid.		~~3,00~~	50	-	50	-
		Sammanträden och upprättande av protokoll, § 44, mom, 1, dagar	5	12,00	60	-	60	-
		Särskild utredning, § 44, mom. 2 ... „	20	12,00	240	-	240	-
		Kostnadsfördelningslängds upprättande, § 44, mom. 14 ... „	20	12,00	240	-	240	-
		Utredning å länets lantmäterikontor rörande fastighetsgränser, jordregisternummer o. d. § 44, mom. 15 ... dagar	10	12,00	120	-	120	-
		Summa kronor					9611	17
		Lösen för:						
		Kopia av plankartan, § 49,						
		1) 1:sta ~~regalarket~~ Blad			10	50		
		övriga ~~regalark~~ Blad	7	3,50 ~~1,75~~	24	50		
		2) efter kartans skala och ägofigurernas medelareal, tariff VII,						
		skalan 1:4000, medelareal 0,49 ar ägofigurer ... st.	4372	0,07	306	04		
		har	2143,09	0,14	300	03		
		höjning för handkopia å ritpapper, 25 % ...			151	52		
		Överföres			792	59		

1	2	3	4	5	6		7	
		Överfört			792	39		
		3) insättning av höjdlägestal ... st.	7100	0,02	142	-		
		„ „ kanaler och diken, grundbelopp			1	75		
		tillägg för varje cm. verkligt mått å kartan, cm.	1150	0,05	57	50		
		Kopia av längdprofil, tvärsektioner samt förslag till broar och trummor å ritpapper, § 52,						
		1) enligt tariff VIII i skala 1:4000,						
		nytt avlopp ... km.		5,00				
		ändring av befintligt avlopp ... „	49,424	6,00	296	54		
		2) tvärsektioner, originalritningens belopp med 30 % förhöjning			139	03		
		3) broar och trummor, „ „ „ 30 % „			156	-		
		4) för varje med rubrik, skalor o. d. försett blad						
		längdprofilritningar ... st.	8	3,00	24	-		
		tvärsektions- och broritningar ... „	1	5,00	5	00	1614	41
		nedsättning för kopia å kalkerväv 25 %						
		Avskrift av synehandlingarne, § 55 ... sid.	425	0,75	318	75	318	75
		Summa kronor					1933	16
		Övriga förrättningskostnader,						
		Lösen av förordnandet jämte kommissionärsarvode			7	50		
		Annonskostnader ang. sammanträden			91	80		
		Inbindning av förrättningshandlingarne			5	-		
		Arvode till biträdande förrättningsmannen						
		„ „ „ gode männen enligt egna räkningar			342	05		
		Ersättning för hantlangning, materialier o. d.			1888	70		
							2335	05
		Summa kronor					2335	05
		Sammandrag.						
		Förrättningsmannens arvode			9611	17		
		Lösen för kopior och avskrift			1933	16		
		Övriga förrättningskostnader			2335	05	13879	38
		Summa kronor					13879	38

Den, som icke åtnöjes med denna räkning äger, att inom tre månader från nedanstående dag klander därå anställa genom stämning till häradsrätt.

Slutarp den 10 September 1924

Gustaf Sjöberg.
Statens lantbruksingenjör.

Att sakägarne erhållit en med denna lika lydande räkning betygar:

L. J. Andersson F. H. Olsson

Kronor 13879,38 kvitteras:

Slutarp den 10 September 1924

Gustaf Sjöberg

Örebro Dagblads Tryckeri, 1924.