



LÄNSSTYRELSEN
Västmanlands län
Kulturmiljöenheten
Antikvarie
Anna-Gretha Eriksson

BESLUT

1(3)

1990-12-10

221-231-89

rek+mb

Bygg-Sven AB
Dalavägen 12
740 46 ÖSTERVÅLA

SALA TINGSRÄTT
Ink. 1991 -01- 11

GAKRAFTBEVIS

Enligt beslut har vunnit

Enligt kraft den 9/11 1991

Enligt länsstyrelsen i Västmanlands län

Sven Bergman

Byggnadsminnesförklaring av Östervåla gästgivargård,
Östervåla-Åby 8:9, Heby kommun

Östervåla hembygdsförening har den 21 november 1988 hos länsstyrelsen ansökt om byggnadsminnesförklaring av Östervåla gästgivaregård, Östervåla-Åby 8:9.

Heby kommun har den 13 december 1988 förklarat sig inte ha något att erinra mot att byggnaden förklaras för byggnadsminne.

Lars Pentler, Bygg-Sven AB har den 18 september 1990 förklarat sig inte ha något att erinra mot att byggnaden förklaras för byggnadsminne.

Den nuvarande byggnaden uppfördes sannolikt 1795 och togs i bruk som gästgivargård 1805 efter att den äldre gästgivargården i Ginka by lagts ned.

Byggnaden om två våningar under valmat tak ligger med södra långsidan utefter Åbyvägen (vägen mellan Uppsala och Östervåla centrum). Det timrade huset är klätt med stående locklistpanel. De nuvarande verandorna tillkom 1923. 1965 inreddes den ursprungligen öppna vinden till festlokal.

Gästgivargården har under vissa perioder även fungerat som tingshus.

Husets ursprungliga rumsindelning och fasta inredning är till huvuddelen bevarad.

Östervåla gästgivargård utgör ett av de få bevarade gästgiverierna i länet och är ett representativt exempel på denna typ av byggnader.

Gästgivargården på fastigheten Östervåla-Åby 8:9 är synnerligen märklig genom sitt kulturhistoriska värde. Länsstyrelsen förklarar med stöd av 3 kap 1 § lagen (1988:950) om kulturminnen m m (KML) nämnda byggnad för byggnadsminne.

Enligt 2 § samma lag meddelar länsstyrelsen följande skyddsföreskrifter:

Postadress
721 86 VÄSTERÅS

Besöksadress
 Munkgatan 18
 V. Ringvägen 1

Telefon (växel)
021 - 19 50 00

Telefax
021 - 12 02 99

Telex
40 46 8

Postgiro
3 51 89 - 0



1 Byggnaden får inte rivas, byggas om eller på annat sätt förvanskas interiört eller exteriört. Äldre fasta inredningsdetaljer i de rum som genom skraffering markerats på planritningar tillhörande skyddsföreskrift får inte borttagas eller förändras utan länsstyrelsens tillstånd

2 Byggnaden skall underhållas så att den inte förfaller. Vård- och underhållsarbeten skall utföras på ett sådant sätt och med sådana material att det kulturhistoriska värdet inte minskar.

3 Den till byggnaden hörande tomten, som avgränsats med streckad linje på ritning tillhörande dessa skyddsföreskrifter, skall hållas i sådant skick att byggnadens utseende och karaktär inte förvanskas.

Länsstyrelsen lämnar råd och anvisningar i fråga om vård och underhåll av byggnaden.

Om ändring av byggnadsminnet i strid mot skyddsföreskrifterna finnes nödvändig för att byggnaden skall vara till nytta eller om sådan ändring eljest kan anses påkallad av särskilda skäl, får länsstyrelsen enligt 3 kap 14 § KML meddela tillstånd härtill.

Enligt 21 § nämnda lag gäller detta beslut omedelbart även om det överklagas.

Detta beslut kan överklagas hos kammarrätten, se bilaga (formulär nr 5).

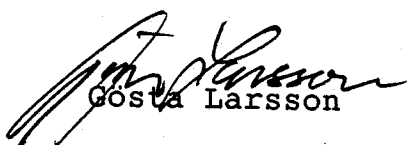
Gösta Larsson

Henry Simonsson

Kopia till
Heby kommun, byggnadsnämnden
" kulturnämnden
Riksantikvarieämbetet, granskningsenheten, Box 5405,
114 84 Stockholm
läns museet
nordiska museet
Katarina Hugosson, Östervåla gästgivargård, 740 46
Östervåla
Östervåla hembygdsförening, c/o Waldemar Ludvigsson,
Fredsgatan 14, 740 46 Östervåla
Inom lsty: JE, ÖLM, PE

Östervåla gästgivaregård

Åby 8:9

Heby kommun

**Bergslags-
skogen**

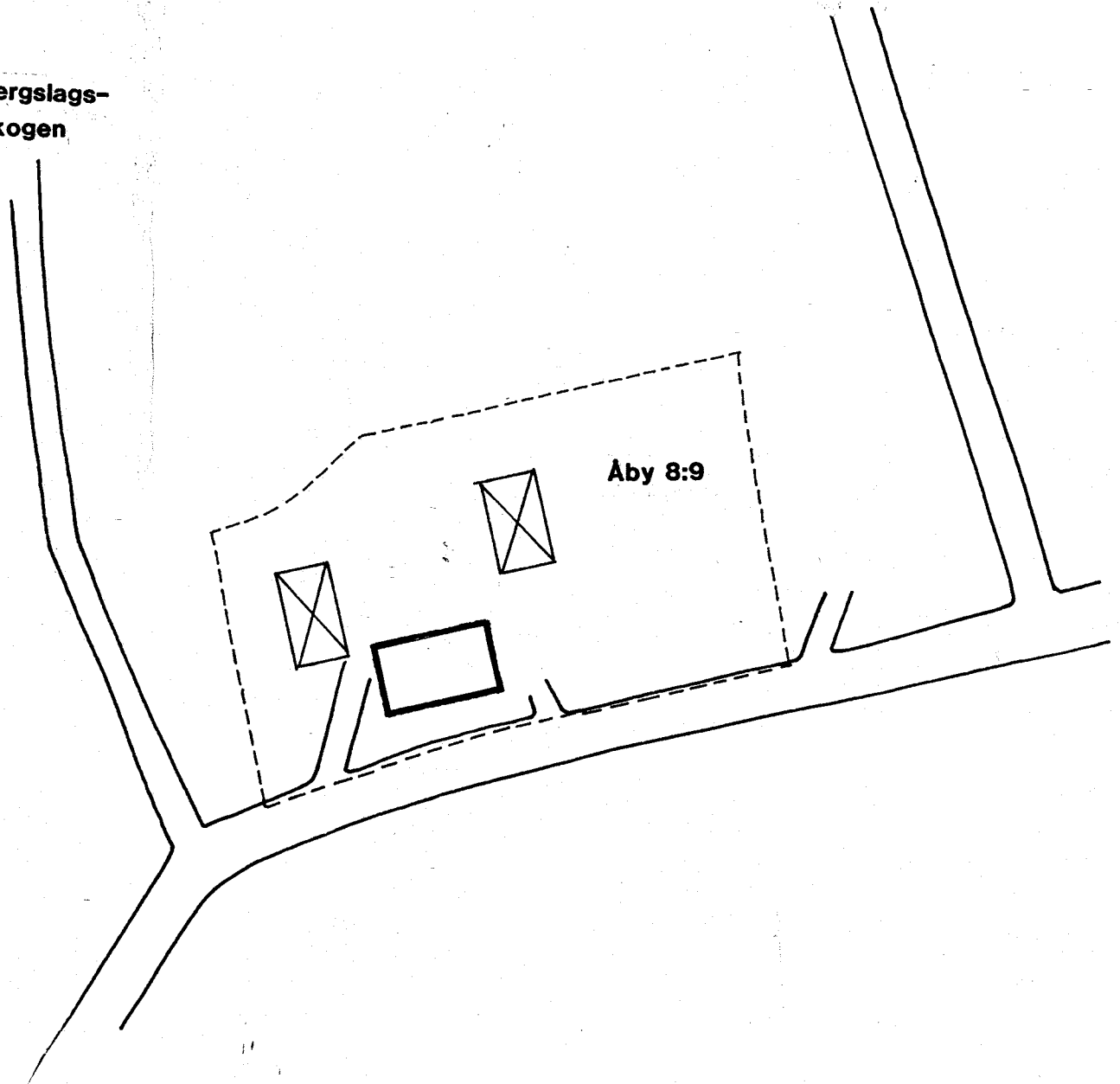

— Byggnadsminne

- - - Gräns för skyddsområde

Ostervala gastgivaregård

Åby 8:9

Heby kommun

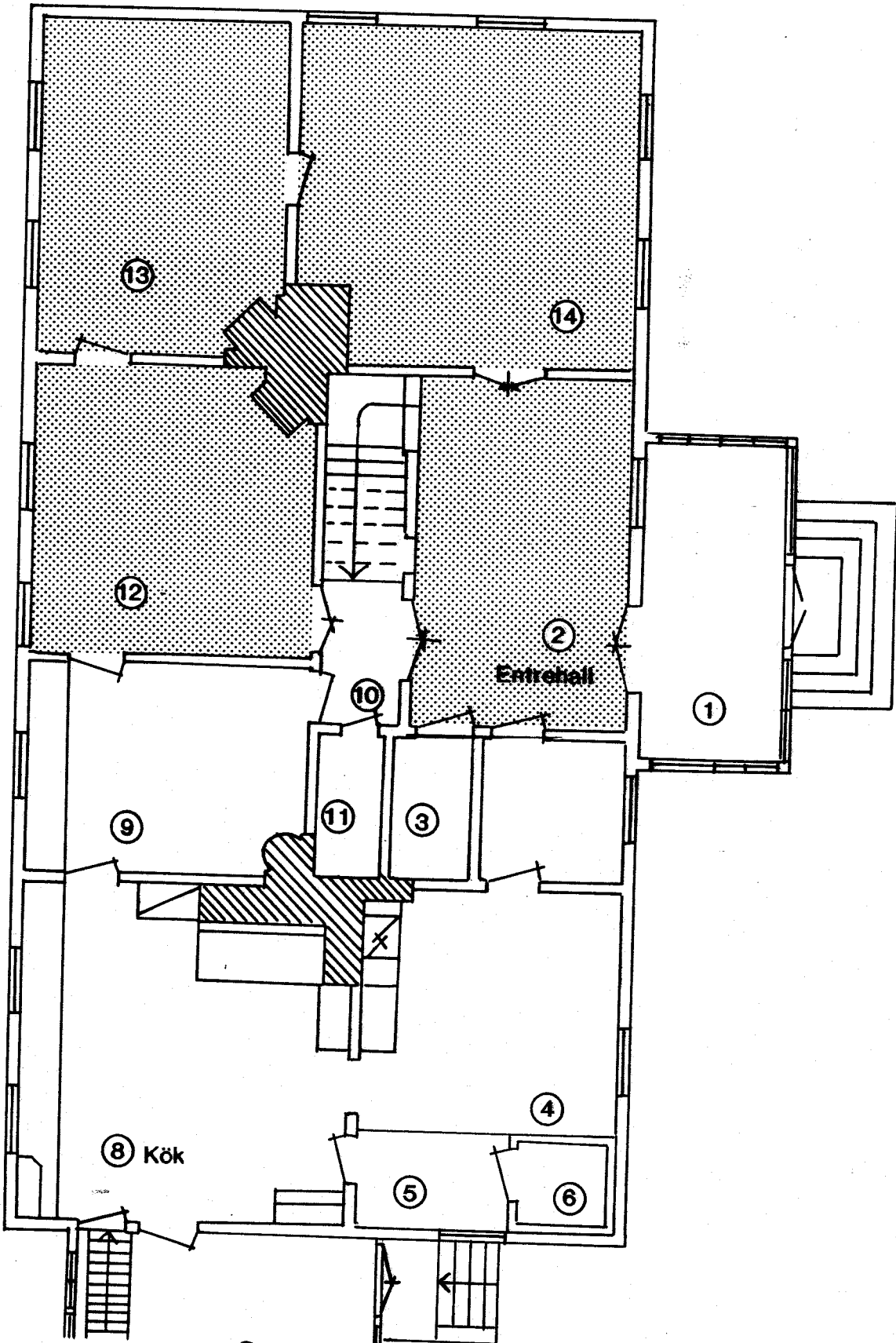

Ostervala gästgivaregård

Äby 8:9

Heby kommun

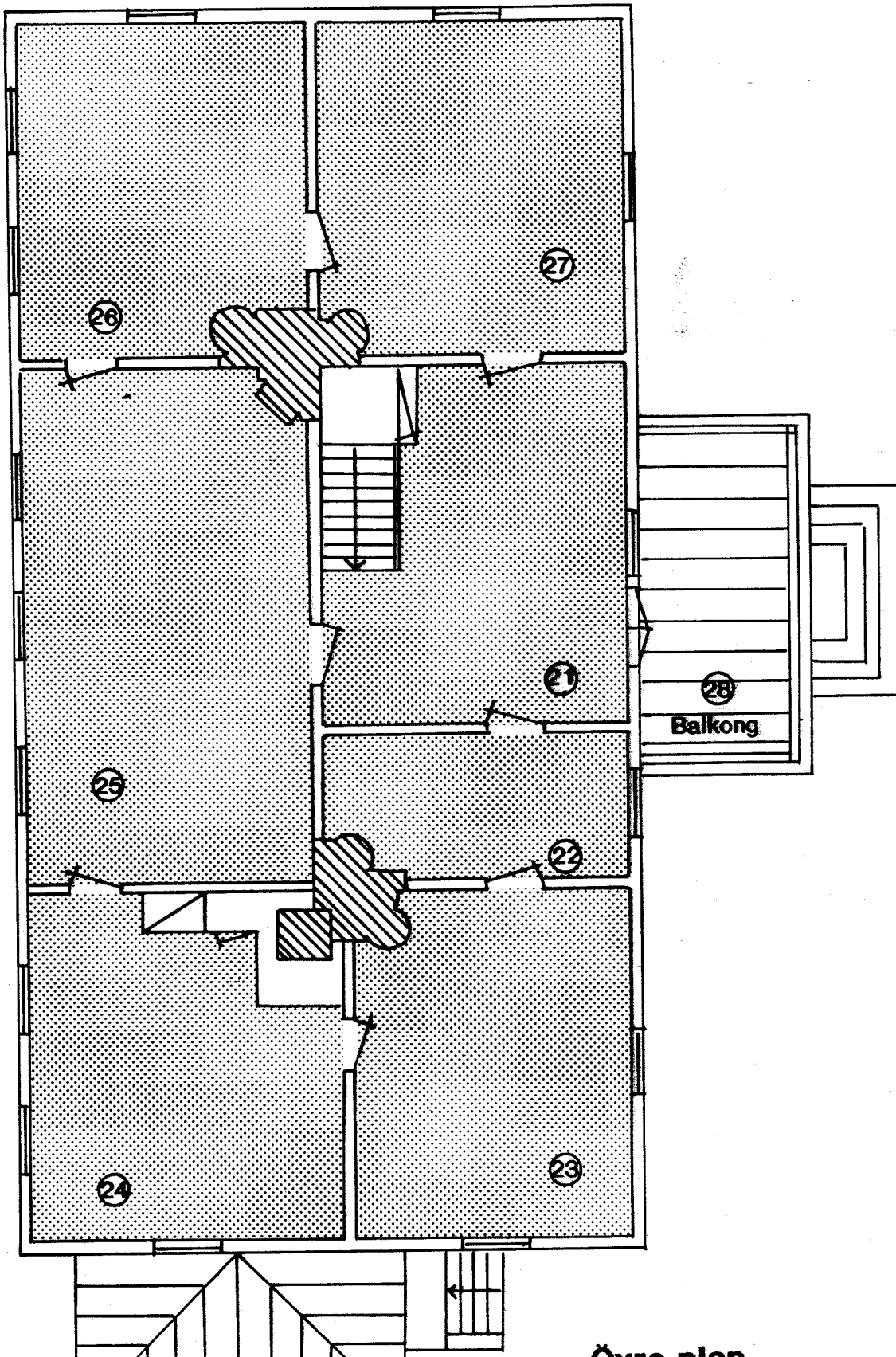

Årsplan

Skala 1:100