Förslag

till nygrätning af afloppsdiken

inom ägor till Nris 8 och 12

Spjutstorp

i Spjutstorps socken

Kristianstads län,

upprättadt vid syn enl. dikningslagen

år 1920 af

Hunnar Holmström

Statens landtbruksingenjör

Rätt kopia av den
af Kgl. Maj:t den 13 april
1922 fastställda ar-
betsplanen lofsigar
Hunnar Holmström

Genom Kungl. Maj:ts nådiga brev
den 13 april 1922 fastställd till
efterrättelse vid arbetets utförande.

Stockholm den 15 maj 1922
På Kungl. Lantbruksstyrelsens vägnar
Albert Funth

Dikesäga vid P. 6+35
Skala 1:50

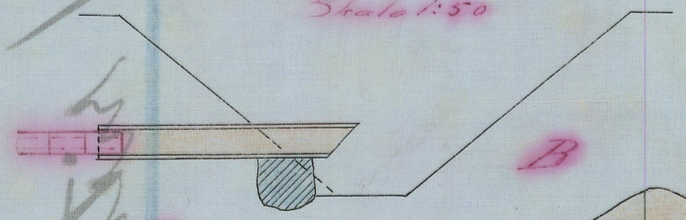

Förslag till intagningsbrunn
Skala 1:50

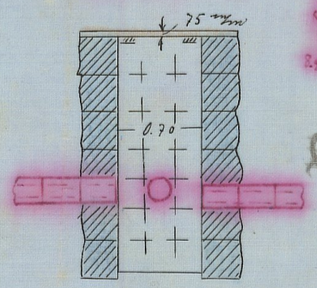

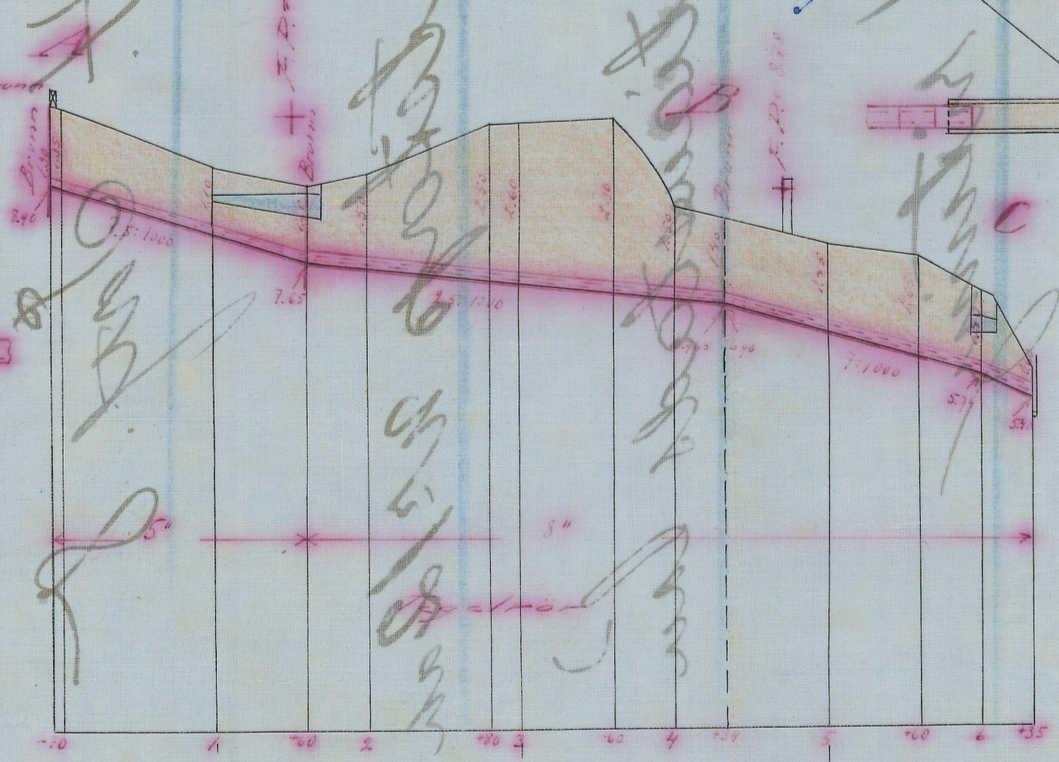

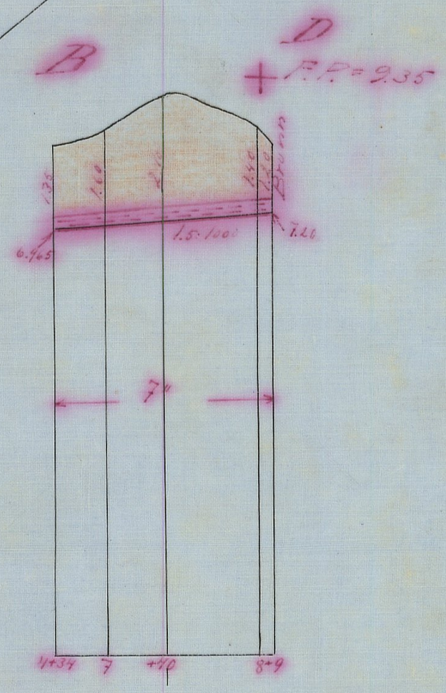

Längd-skala = 1:4000.

Höjd- och sektionsskala = 1:100.

RITN.Nr 001

1*0209

Nr 174 Kristianstad 1 ritn

L_____1•0209

D.-N:o 3548
Inkom till
K. Landtbruksstyrelsen
den 14 MRS 1921

Handlingar

rörande

Dikningsföretaget N:o 12

och 8 Sp:r N:o 11574

upprättade vid syn enligt dikningslagen

Inkom till
K. Landtbruksstyrelsen
den 18 JUL 1922

346.346

Afskrift. Protokoll, fördt vid syn enligt dikningslagen afseende torrläggning af mark till Spjutstorp nr 12 i Spjutstorps socken, Kristianstads län

År 1920 den 9 mars inställde sig undertecknad, statens landtbruksingenjör, hos landtbrukaren Jöns Nilsson å nr 12 Spjutstorp för att på grund af länsstyrelsens förordnande verkställa syn enligt dikningslagen afseende torrläggning af mark till nr 12 Spjutstorp i Spjutstorps socken af Kristianstads län. Efter personliga kallelser hade till sammanträdet infunnit sig såsom sökande:

Lars Håkansson för 3/16 mtl nr 12 Spjutstorp
Jöns Nilsson å nr 12 Spjutstorp
af öfrige sakägare:
Nils Jönsson för 3/16 mtl nr 12 Spjutstorp
samt 1/16 mtl nr 8 — do
Alfred Andersson för 1/8 mtl nr 8 do
Lars Andersson för 1/32 mtl nr 1 do
såsom godemän:
landstingsmannen Jöns Simonsson, Hedeberga
nämndemannen G. Ant. Jönsson, Hedenborg
hvilka båda aflagt föreskrifven ed.

§ 1.

Det för undertecknad utfärdade förordnandet samt ansökan därom upplästes (Bil. 1).

§ 2.

Det upplystes, att sökanden Jöns Nilsson öfverlåtit sin egendom

till sin son Nils Jönsson, som förklarade sig inträda som sökande i sin faders ställe. Härom uppsattes särskild handling, bif. 2, som undertecknades af Nils Jönsson och bestyrktes genom synemännens underskrift.

§ 3.

På därom framställd fråga uppades ej någon jäfsanmärkning mot synemännen.

§ 4.

Sökandena yrkade dikes upptagande från dem tillhörig vattenskadad mark till sådana dimensioner, att marken kunde torrläggas till lagenligt djup för odling till åker, samt att alla, som vore af företaget beroende skulle deltaga i kostnaderna enligt lag. Vidare yrkade sökandena täckt ledning.

§ 5.

Förrättningsmannen kungjorde, att synemännen omedelbart efter sammanträdet skulle verkställa för ärendets vidare handläggning nödiga undersökningar och värderingar samt att nytt sammanträde i saken komme att hållas å samma ställe måndagen den 12 instundande april månad k/l em.

§ 6.

Då intet vidare förekom upplästes dagens protokoll och förklarades sammanträdet afslutadt.

Ort och tid som ofvan
Lennart Holmström
statens landtbruksingenjör.
Jöns Simonsson G. Anton Jönsson

År 1920 den 12 april.

Denna dag sammanträdde åter förenämnda synemän hos landtbrukaren Jöns Nilsson å nr 12 Spjutstorp. Af sokägarne hade infunnit sig
Lars Håkansson, nr 12 Spjutstorp
Nils Jönsson, nr 12 och 8 d:o
Alfred Andersson, nr 8 d:o

§ 7.

Förrättningsmannen framlade och förklarade det af honom upprättade dikningsförslaget samt uppläste Häfdeförteckning, ägobeskrifning och värderingslängd i sammandrag (bil. 3), kostnadsberäkning (bil. 4) och kostnadsfördelningslängd (bil. 5).

§ 8.

Synemännen afgåfva sitt så lydande utlåtande (bil. 6).

§ 9.

Till företagets sysslomen utsågs Nils Jönsson, Spjutstorp nr 12.

§ 10.

Då intet vidare förekom förklarades förrättningen afslutad.

§ 11.

Förrättningsmannen lämnade besvärshänvisning genom uppläsandet af §§ 51 och 52 dikningslagen samt

meddelandet att Ingelstads och Järrestads häradsrätt vore forum i denna sak.

§ 12

Dagens protokoll upplästes och sammanträdet slöts.

Ort och tid som ofvan

Lennart Holmström

statens landtbruksingenjör

Jöns Simonsson G. Anton Jönsson

Bif. 1

Till Länsstyrelsen i Kristianstads län.

Prot. A. nr 190-1919.

Härmed anhålles vördsamt om förordnande för behörig förrättningsman att i enlighet med föreskrifterna i gällande lag om dikning och annan avledning av vatten verkställa syn å avloppsdika från vattenberörda ägor till nr 12 Spjutstorp i Spjutstorps socken.

Samtliga av företaget berörda torde först av förrättningsmannen kunna med säkerhet angivas.

Spjutstorp den 4/12 1918.

Jöns Nilsson Lars Håkansson

Resolution.

Jämlikt 298 lagen den 20 juni 1879 om dikning och annan avledning av vatten förordnar länsstyrelsen statens landtbruksingenjör Lennart Holmström att i enlighet med föreskrifterna i ovan åberopade lag, därest laga hinder icke möter, verkställa den uti bilagda ansökning omförmälda förrättning; skolande sökandena tillställa förrättningsmannen denna resolution.

Kristianstads landskansli den 11 mars 1919.

På länsstyrelsens vägnar

Josef Fischer Brynolf Nordqvist

Bif. 2.

Undertecknad, som efter min fader Jöns Nilsson, nu innehar hemmanet 3/16 mtf no 12 Spjutstorp, inträder härmed såsom sökande till den syn enligt dikningslagen, som af min fader jämte Lars Håkansson å 3/16 mtf no 12 Spjutstorp i skrifvelse till länsstyrelsen begärts den 4/12 1918.

Spjutstorp den 9 mars 1920.

Nils Jönsson

Nils Jönssons egenhändiga namnteckning bestyrka

Lennart Holmström

Jöns Simonsson G. Anton Jönsson

Bil. 3.

Skiftesförrättarens ägobeskrifning och värderingslängd över rättenskadad mark till nr 12 och 8 Spjutstorp i Spjutstorps socken, Kristianstads län, uppmätt med syn enligt dikningslagen år 1920.

Jordägarens namn och uppsittande	Namn, jordägare, ägoslag	Areal: Åker ha	Åker ar	Åker kvm	Annan duglig mark ha	Annan duglig mark ar	Annan duglig mark kvm	Impediment och bostadsmark ha	Impediment och bostadsmark ar	Impediment och bostadsmark kvm	Uppskattat värde före företaget: pr ha kr	Före företaget: ha i ägofogn kr	Före företaget: ha i ägofogn öre	Efter företaget: pr ha kr	Efter företaget: ha i ägofogn kr	Efter företaget: ha i ägofogn öre	Skiftesförrättarens kr	Skiftesförrättarens öre
1	2	3	4	5	6	7	8	9	10	11	12	13	14	15	16	17	18	19
A	3/16 mtl av nr 12 Spjutstorp Lars Håkansson																	
1	åker	17	-								1080	183	60	1800	306	-	122	40
	Summa	17	-									183	60		306	-	122	40
B	3/16 mtl av nr 12 Spjutstorp Nils Jönsson																	
2	hyvägg							02	80									
3	gräs "							01	10									
4	högländ mark "							23	-									
5a	åker	57	-								1440	820	80	1800	1026	-	205	20
5b	"	23	-								720	165	60	1800	414	-	248	40
6a	"	110	-								720	792	-	1800	1980	-	1188	-
6b	"	25	-								1800	450	-	2000	500	-	50	-
6c	"	26	-								1400	364	-	2000	520	-	156	-
6d	äng				06	-					400	24	-	2000	120	-	96	-
	Summa	241	-		06	-		26	90			2616	40		4560	-	1943	60
C	1/16 mtl av nr 8 Spjutstorp																	

1	2	3	4	5	6	7	8	9	10	11	12	13	14	15	16	17	18	19
	Nils Jönsson																	
7	åker		52	-							720	374	40	1800	936	-	561	60
8	"		40	-							540	216	-	1800	720	-	504	-
9	"		46								1620	745	20	1800	828	-	82	80
10	äng					05	-				420	21	-	1400	70	-	49	-
11	åker		29	-							1600	464	-	2000	580	-	116	-
12	"		19	-							1900	361	-	2000	380	-	19	-
13	"		19	-							1000	190	-	2000	380	-	190	-
14	"		18	-							1400	252	-	2000	360	-	108	-
15	"		10	-							800	80	-	2000	200	-	120	-
16	"		01	50							800	12	-	2000	30	-	18	-
17	"		08	-							800	64	-	2000	160	-	96	-
18	äng					04	-				400	16	-	2000	80	-	64	-
19	"					11					400	44	-	2000	220	-	176	-
	Summa	2	42	50		20	-					2839	60		4944	-	2104	40
D	1/8 mtl nr 8 Spjutstorp																	
	Alfred Andersson																	
20	åker		07	10							1600	113	60	2000	142	-	28	40
21	ägoväg imp.								0	68								
22	åker		39	-							1200	468	-	2000	780	-	312	-
	Summa		46	10					0	68		581	60		922	-	340	40
	Sammandrag																	
A	3/16 mtl nr 12 Spjutstorp																	
	Lars Håkansson		17	-								183	60		306	-	122	40
B	3/16 mtl nr 12 Spjutstorp																	
	Nils Jönsson	2	41	-		06	-		26	90		2616	40		4560	-	1943	60
C	1/16 mtl nr 8 Spjutstorp																	
	Nils Jönsson	2	42	50		20	-					2839	60		4944	-	2104	40
D	1/8 mtl nr 8 Spjutstorp																	
	Alfred Andersson		46	10					0	68		581	60		922	-	340	40
	Summa	5	46	60		26	-		27	58		6221	20		10732	-	4510	80

Spjuts

Torp den 12 april 1920.
Lennart Johnström
statens lantbruksingenjör

Jöns Simonsson G. Anton Jönsson

Bil. 4.

Kostnadsberäkning för nygräfning af afloppsdike från nr 12 och 8 Sjöntstorp i Sjöntstorps socken, Kristianstads län, upprättad vid syn enligt dikningslägen år 1920.

Läge	Längd	Arbete, Material m. m.	Antal	Pris	Kostnad kr.	Kostnad öre	Summa kostnad kr.	Summa kostnad öre
1	2	3	4	5	6	7	8	9
		Dikessträckan A-B.						
0-7-1+60	167	Schaktning för rören, dessas läggning och dikets igenfyllning l. m.	167	1.-	167	-		
		5" tegelrör med frakt st.	590	0,45	265	50		
0-7, 1+60		Intagningsbrunnar af gråsten med lock af trä enl. ritning st.	2	50.-	100	-		
1+60-4+34	274	Schaktning för rören, dessas läggning och dikets igenfyllning l. m.	274	3.-	822	-		
		8" tegelrör med frakt st.	970	0.90	873	-	2227	50
		För oförutsedda fall, arbetets tillsyn m. m. tillägges ca 10%					222	50
		Summa kronor					2450	-
		Dikessträckan B-D.						
4+34-7+9	143	Schaktning för rören, dessas läggning och dikets igenfyllning l. m.	143	1.70	243	10		
		7" tegelrör med frakt st.	500	0.75	375	-		
7+9		Intagningsbrunnar som ofvan			50	-	668	10
		För oförutsedda fall, arbetets öfverföres					668	10

1	2	3	4	5	6	7	8	9
		öfverfördt					668	10
		Tillsyn m. m. tillägges c:a 10%					66	90
		Summa kronor					735	–
		Dikessträckan B – C						
4+34–6+35	201	Schaktning för rören, dessas läggande samt dikets igenfyllning l.m.	221 ~~201~~	1.50	331 ~~301~~	50 ~~50~~		
		8" tegelrör med frakt st.	780 ~~710~~	0.90	702 ~~639~~	–		
4+34–6		Intagningsbrunn som ofvan st.	2	50	100 ~~50~~	–		
6+35		Dikesöga af plank enligt ritning			20	–	1153 ~~1010~~	50 ~~50~~
		För oförutsedda fall, arbetets tillsyn m. m. tillägges c:a 10%					116 ~~99~~	50 ~~55~~
		Summa kronor					1270 ~~1110~~	–
		Sammandrag						
		Dikessträcka A–B					2450	–
		" B–D					735	–
		" B–C					1270 ~~1110~~	–
		Summa kronor					4455 ~~4295~~	–

Spjutstorp den 12 mars 1920
Lennart Holmström
statens landtbruksingenjör

Bil. 5.

Kostnadsfördelningsplan vid uppräkning av afloppsdike från nr 12 och 8 i Spjutstorp af Spjutstorps socken, Kristianstad län, uppräknad vid syn enligt dikningsplan år 1920.

Hammarsta											
Litteran å spjutkarten	numret	numren	namn	ägare	Deltagningsyta i ägofigurens numren	Halt eller uträtande förbättringsvärde		Fördelningstal	Kostnad	
						kr	öre	%	kr.	öre
1	2	3	4	5	6	7	8	9	10	11
Afdelning I diknesträckan A-B										
A	3/16	12	Spjutstorp	Lars Håkansson	1	122	40	4,14	101	43
B	3/16	12	"	Nils Jönsson	5a, 5b, 6a	1641	60	55,43	1358	04
C	1/16	8	"	Nils Jönsson	7-10	1197	40	40,43	990	53
				Summa		2961	40	100.-	2450	-
Afdelning II diknesträckan B-D										
B	3/16	12	Spjutstorp	Nils Jönsson	6 b, c, d	302	-	27,63	203	08
C	1/16	8	"	Nils Jönsson	2-19	791	-	72,37	531	92
				Summa		1093	-	100.-	735	-
Afdelning III diknesträckan B-C										
A	3/16	12	Spjutstorp	Lars Håkansson	alla	20	97	1,58	20 ~~17~~	07 ~~44~~
B	3/16	12	"	Nils Jönsson	"	382	48	28,85	366 ~~320~~	39 ~~04~~
C	1/16	8	"	Nils Jönsson	"	581	95	43,89	557 ~~487~~	40 ~~18~~
D	1/8	8	"	Alfred Andersson	"	340	40	25,68	326 ~~285~~	14 ~~84~~
				Summa		1325	80	100.-	1270 ~~1110~~	-

Fördelning af förättningskostnaden (fördelningstalen användas vid fördelning af alla för hela företaget gemensamma-

1	2	3	4	5	6	7	8	9	10	11
	ma		kostnader)							
A	3/16	12	Spjutstorp	Lars Håkansson	alla	122	40	2,71	5	52
B	3/16	12	"	Nils Jönsson		1943	60	43,09	87	79
C	1/16	8	"	Nils Jönsson		2104	40	46,66	95	06
D	1/8	8	"	Alfred Andersson		340	40	7,54	15	36
				Summa	—	4510	80	100.-	203	73

Spjutstorp den 12 april 1920.
Lennart Holmström
statens landtbruksingenjör

Jöns Simonsson G. Anton Jönsson

Bil. 6.

Utlåtande.

afgifvet vid syn enligt dikningslagen afseende nygräfning af afloppsdike från Nr 12 och 8 Spjutstorp i Spjutstorps socken, Kristianstads län.

1º. Företaget, som afser bättre torrläggning af odlad jord, är att hänföra till första kapitlet i lagen om dikning och annan afledning af vatten den 20 juni 1879.

2º. Något laga hinder att utföra företaget på sätt, som i detta utlåtande föreskrifves finna synemännen ej föreligga.

3º. Företagets omfattning är beroende af yrkandena till protokollets 84 och omfattar i anledning däraf syneförrättningen de diken som å hithörande plankarta äro betecknade med heldragen, röd linje samt bakstöfverna A-B, B-C och B-D.

Den vattenskadade mark, som af företaget tillskyndas båtnad, är affattad å hithörande plankarta. Såsom betalningsskyldig till företaget anses all mark, hvars torrläggning till 1,2 meters djup är beroende af vattenregleringen och som genom denna vinner möjlighet till förbättrad torrläggning; d. v. s. all mark, belägen under en kurva, afvägd till 1,2 meters höjd öfver vanligt medelvattenstånd i vattendragen med tillägg dels för behöflig höjdskillnad mel-

lan detta vattenstånd och eventuella täckdikesögon, dels för markens sättning och dels för fall åt sidorna mot vattendraget räknadt, hvilket fall beräknats lika med markytans; dock ej öfverstigande 1,5:1000.

4°. Då jordägarnes deltagningsskyldighet i företaget är beroende af den värdeförändring, som tillskyndas jorden genom företagets utförande, har denna värdeförändring måst utrönas. För detta ändamål hafva synemännen åsatt hvarje ägofigur ett värde, som i kronor uttrycker jordens värde efter företagets fullbordan. Vid denna värdering har hänsyn tagits till jordens naturliga beskaffenhet såväl till motjord som alf samt till dess belägenhet, men ej till jordens mer eller mindre goda brukning och däraf uppkommande större eller mindre växtkraft.

Jordens värde före företagets utförande anse synemännen vara i det stora hela en produkt af dess värde i fullt torrlagdt skick och den större eller mindre grad af försumpning jorden lider af. Denna försumpningsgrad har utrönts genom afvägning. Jord, som ligger i jämnhöjd med eller högre än kurvan för den vattenskadade marken, har grad 1,0; d. v. s. dess värde före och efter företagets utförande sammanfalla. Jord,

som ligger i jämnhöjd med eller under den försumpande vattengtan, har grad 0,0; anses sålunda för närvarande sakna värde. Höjdskillnaden mellan den försumpande vattengtan och kurvan delas i tio höjdgrader med sinsemellan lika höjdskillnad. Hvarje ägofigurernas höjdläge motsvaras sålunda af en viss försumpningsgrad. Denna är uträknad för hvarje figurs medelhöjd. Genom reduktion af ägofigurernas blifvande värde med denna för hvarje ägofigur uträknade grad erhålles ägofigurens nuvarande värde. Skillnaden mellan dessa två värden motsvarar den genom företagets utförande uppkommande förbättringen och är denna uträknad för hvarje ägolott och återfinnes i värderingslängdens kolumner 18 och 19.

5o. För att den beräknade jordförbättringen skall kunna ernås, måste vattenregleringsarbetena verkställas i full öfverensstämmelse med förslaget, som är upprättadt med hänsyn tagen till framrinnande vattenmängd, markytans lutningsförhållanden, regleringsarbetenas ändamål, jordens beskaffenhet m. m.

På begäran af sakägarne och med stöd af dikningslagens § 5 bestämma synemännen att samtliga afloppsdiken skola göras täckta.

Rörledningarnes dimensio-

ner äro beräknade med användning af Hessles formel för $v = 50(1+0{,}5\sqrt{R}) \times \sqrt{RJ}$ och är att märka att nederbördsområdet

vid A utgör		7,- har
vid 1+60	"	15,- "
vid B	"	25,- "
vid D	"	7,- "

samt att största afrinningen anses utgöra 1 sekundliter pr har.

Beträffande dikes lägen och djup, brunnars konstruktion och lägen m.m. hänvisas till plan-, profil- och sektionsritningar samt till kostnadsberäkning.

6º. Enär afloppsdikena skola göras täckta förekomma inga brobyggnader.

7º. Ersättning skall utgifvas för vid företagets utförande skadad gröda med belopp, som bestämmes af två stycken af företagets sysslomän på anfordran af sakägare tillkallade ojäfvige män.

8º. I anseende till de i företaget ingående dikessträckornas lägen hafva synemännen funnit skäligt indela företaget i tre afdelningar af hvilka

afdelning	I	omfattar	dikessträckan	A-B
"	II	"	"	B-D
"	III	"	"	B-C

I kostnaderna inom de olika afdelningarna deltaga de ägaområden i mån af beräknad för-

bättring, som för sin torrläggning äro beroende af till afdelning hörande dikessträckas upptagande. Är ett område beroende af dikessträcka, tillhörande annan nedanför liggande afdelning, deltager ägoområdet jämväl i kostnaderna för detta dike i mån af förbättringsvärde, sedan likväl förbättringsvärdet minskats med den beräknade kostnad, som ålegat ägoområdet för dikning inom ofvanför liggande afdelning.

Rönsnings- och underhållskostnader skola fördelas på samma sätt som nygräfningskostnaderna.

Till grund för fördelning af alla gemensamma kostnader skola läggas de ursprungliga förbättringsvärdena såsom dessa angifvas i värderingslängden. Till gemensamma kostnader räknas förrättningskostnader samt andra hela företaget rörande kostnader.

I kostnadsfördelningslängden finnes med iakttagande häraf angifvet hvars och ens deltagningsskyldighet i förbättringsvärden och procenttal samt den kostnad, som i enlighet med det upprättade kostnadsförslaget åligger hvarje sokägare.

9o. Företagets benämning skall vara "Dikningsföretaget No 12 och 8 Spjutstorp af år 1920."

Dess angelägenheter skola handhafvas af en sysslaman, som väljes å allmänt sammanträde mellan delägarne, hvarvid hvar och en sökande till företaget eller sakägare, som låter sig nöja med synemännens utlåtande, äger rösträtt i förhållande till deltagningsskyldighet i företaget.

Sysslomannens åliggande äro:

att mottaga och förvara till företaget hörande handlingar och ritningar;

att ombesörja dikningsarbetets försäljande;

att själf eller genom tillkallande af sakkunnig person öfvervaka arbetets utförande i full öfverensstämmelse med det fastställda förslaget;

att verkställa utdebitering och kostnadsfördelning;

att föra räkenskaper öfver arbetet och redovisa dessa för sakägarna;

att ombesörja ränsnings- och underhållsarbeten; samt

att i öfrigt vidtaga alla åtgärder, som kunna befrämja arbetets verkställande och vidmakthållande.

10º Med afseende på arbetets utförande stadga synemännen:

att arbetet må påbörjas så fort denna syneförrättning afslutats och skall vara färdigt inom ett år efter det förrättningen vunnit laga kraft;

att arbetet skall utföras i full öfverensstämmelse med det fastställda förslaget;
att det för täckta ledningen upptagna diket skall efter rörledningarnes läggande och kontrollering igenfyllas;
att den, som åtagit sig arbetet ej må erhålla slutlikvid förrän arbetet godkändts af statens landtbruksingenjör eller den han i sitt ställe sätter.

11o. Rensningar och underhållsarbeten skola företagas så ofta behofvet det påkallar. Rörbrunnar rensas två gånger årligen. Koppling till rörsträng mellan intagningsbrunnarna förbjudes.

12o. Kostnaderna för denna syneförrättning skola vid förrättningens afslutande af sökandena förskjutas, men om arbetet kommer till utförande af samtliga sakägare gäldas på sätt kostnadsfördelningslängden utvisar.

Spjutstorp den 12 april 1920.
Lennart Holmström
statens landtbruksingenjör

Jöns Simonsson G. Anton Jönsson

coll. Förestående afskrift af syneprotokoll med bilagor 1–6 vidimeras
Lennart Holmström

L_____1★0209

Handlingar
rörande
lån och anslag av allmänna medel till
Spjutstorps № 12
dikningsföretag
av år 1920.

D. № 11574
K. Landtbruksstyrelsen
Ankom 13 JULI 1922

Avskrift.

Tillkör den av Kungl. Maj:t den 13 april 1922 fastställda arbetsplanen.

Stockholm den 15 maj 1922.

På Kungl. Lantbruksstyrelsens vägnar:

Albert Smith

Översiktskarta.

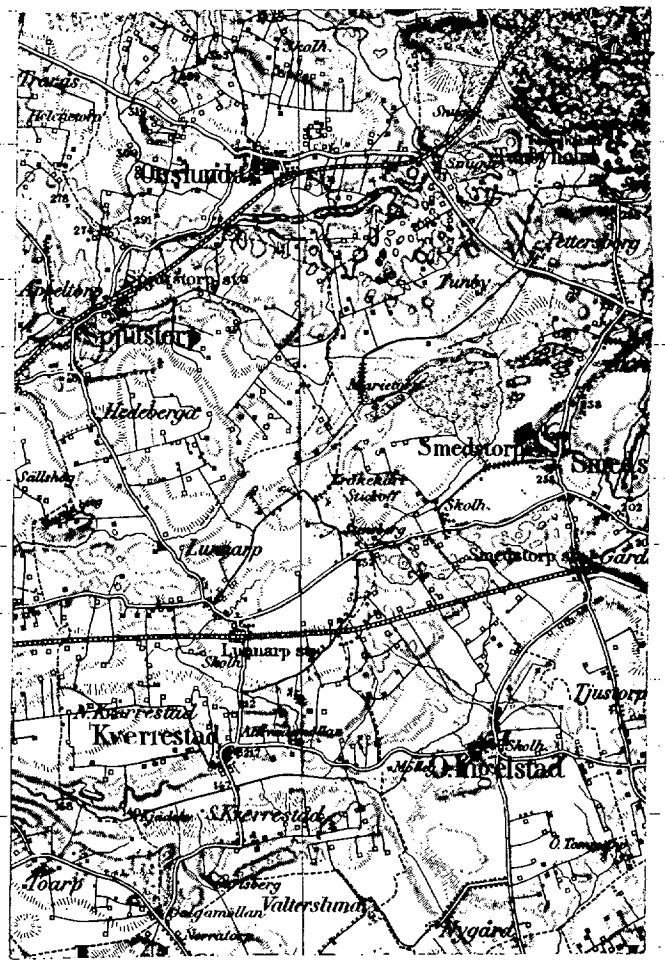

Skala = 1:100,000.

Afskrift.

Sedan delägarne i det dikningsföretag, som avser torrläggning av mark till Sjutstorp nr 12 i Sjutstorps socken, Kristianstads län, anmält sig äncka lån och anslag av allmänna medel till företagets utförande, får jag härmed därom avgiva följande av ritningar och förslag åtföljda

Betänkande

Företagets ändamål

Företaget avser bättre torrläggning av åker och ängsmark genom omläggning och fördjupning av delvis öppet, delvis täckt dike.

Belägenhet.

Avdikningsområdet är beläget 2½ km. ostsydost om Sjutstorps kyrka och å motstående översiktskarta utmärkt med röd färg.

Föregående rättslig utredning.

Företaget har föregåtts av synenligt dikningslagen, verkställd av undertecknad på förordnande av länsstyrelsen. Mot synefärrättningen, som avslöts den 12 april 1920, har missnöje ej anmälts, varom bevis bilägges detta betänkande. Efterföljande utredning grundar sig på de vid denna synefärrättning verkställda

undersökningarne och upprättade handlingarne, vilka närslutas.

Lån- och anslagssökande.

I förening dagtecknad den 12 april 1920 hava samtliga delägare i företaget överenskommit att gemensamt söka lån och anslag av allmänna medel till företagets utförande (bif. D).

Avdikningsområdets beskaffenhet.

Avdikningsområdet omfattar i sin helhet

åker	5,466 har
äng	0,260 "
Summa	5,726 har

allt mylla på lerbotten.

Vattendrag.

Området avvattnas av ifrågavarande täckta dike.

Vattenavledning.

Företaget innebär fördjupning av nyssnämnda dike i den utsträckning och det djup som plan- och profilritningar utvisa. Vad beträffar dimensioner och de hydrografiska faktorer, som inverka därå hänvisas till mom. 5 i synemännens utlåtande, intaget som bilaga 6 till bifogade avskrift av synepratokollet.

Brobyggnader.

Sådana förekomma ej.

Odling.

All i företaget ingående

mark, som är lämpad till odling, är redan odlad

Jordförbättring och kostnad.

Den genom företagets utförande uppkommande jordförbättringen samt kostnaderna för arbetet framgår av följande

Tabell.

		Låne- och anslagssökande det andelhela företaget	
Areal och ägoslag			
Vid undersökningen			
åker	har	5	46,6
äng	"	—	26,0
Summa	har	5	72,6
Efter de föreslagna arbetenas utförande			
åker (förbättrad)	har	5	46,6
äng (— " —)	"	—	26,0
Summa	har	5.	72,6
Jordvärde.			
Efter dikningen		10.732	—
Före — " —		6.221	20
Värdeförhöjning		4.510	80
Kostnad för dikningen		4.593	80

Här ovan angivna siffror för areal, jordvärde och värdeförhöjning genom dikningen äro hämtade ur synehandlingarnes värderingslängd, bil. 3 till syneprotokollet, kostnaden finnes specificerad i synehandlingarnes kostnadsberäkning, bil. 4 till syneprotokollet, samt i som-

mandrag i till detta betänkande fogade kostnadsförslag, bil. C.

Deltagningsskyldighet.

Denna är reglerad genom bestämmelserna vid syneförrättningen, se synemännens utlåtande, bil. 6 till syneprotokollet.

Hinder mot företaget.

Enär syneförrättningen vunnit laga kraft finnes från enskild sida ej något hinder mot företagets utförande. Tillstånd från det allmännas sida, jämlikt Kungl. Kung. den 31 december 1879, erfordras ej.

Liknande företag i orten

torde vara det, som avser torrläggning av mark till Spjutstorp nr 4 och 13 i Spjutstorps socken samt Appeltorp nr 5 i Spjutstorps socken. Nu avhandlade företag har ej förut varit föremål för offentlig myndighets prövning.

Beräkning av lån och anslag.

I särskild tabell, bil. B 3, har utredning verkställts angående storleken av det lån ur odlingslånefonden och anslag av allmänna avdikningsanslaget, som författningsenligt torde kunna påräknas och framgår därav, att lånet kan uppgå till ~~3062,53~~ 3169:20 kronor och anslaget till ~~1531,27~~ 1584:60 kronor.

Tillstyrkan.

Hänvisande till förestående utredning tillstyrker jag att till utförandet av detta företag beviljas lån ur odlingslånefonden med ~~3065~~ 3165 kronor och anslag av allmänna avdikningsanslaget med ~~1530~~ 1580 kronor.

Utförande.

Vid arbetets utförande skall iakttagas, vad i synemännens laga kraftvunna utlåtande bestämmes.

Arbetstid.

Till avdikningsarbetets utförande torde böra anslås 1 år.

Kristianstad i december 1920.

Lennart Holmström

Statens landtbruksingenjör.

Bilagor.

A Tabell
Ba "
Bb "
C Kostnadsförslag.
D Föreningshandling
E Diarisbevis
F Avskrift av synehandlingarne.
G Ritningar i 1 blad.

Tabell.

Bif. A

	Låne- och anslagssökandenes andel = Hela företaget			
	Areal		Värde	
	har	ar	kr.	öre
I sitt vid undersökningen befintliga tillstånd utgöres avdikningsområdet av	1		2	
åker	5	46,6	6116	20
äng	–	26,0	105	–
Summa	5	72,6	6.221	20
Genom de föreslagna vattenavledningsoch avdikningsarbetenas utförande beräknas samma område komma förändras till				
åker (förbättrad)	5	46,6	10.242	–
äng (— " —)	–	26,0	490	–
Summa	5	72,6	10.732	–

Kristianstad i december 1920.
Lennart Holmström
Statens lantbruksingenjör.

Beskrivning och närderingslängd
stående låne- och anslagssökandena till

Hemmans eller lägenheters				
littera å synkartan	mantal	nummer	namn	innehav
1	2	3	4	5
A	3/16	12	Sjyntstorp	Lars Håkansson
B	3/16	12	"	Nils Jönsson
C	1/16	8	"	Nils Jönsson
D	1/8	8	"	Alfred Andersson

Kristianstad
Lennart
Statens lant

Bil. B a.

över vattenskadad mark tinhörande nedan-
höriga hemman.

	Areal						Jordförhöjt-ringsvärde genom Litkningen	
	åker		annan mark		Summa			
…are	har	ar	har	ar	har	ar	kr.	öre
	6		7		8		9	
	—	17,0	—	—	—	17,0	122	40
	2	41,0	—	06,0	2	47,0	1.943	60
	2	42,5	—	20,0	2	62,5	2.104	40
	—	46,1	—	—	—	46,1	340	40
Summa	5	46,6	—	26,0	5	72,6	4.510	80

i December 1920.
Holmström
…brukningsnjör.

Tabell utvisande låne- och ans
låne- och anslagsbelopp.

Hemmans eller lägenhets					
littera å synkarton	mantal	nummer	namn	innehavare	Ägofigurernas nummer
1	2	3	4	5	6
A	3/16	12	Spjutstorp	Lars Håkansson	Se kostnads fördelnings-längden
B	3/16	12	"	Nils Jönsson	
C	1/16	8	"	Nils Jönsson	
D	1/8	8	"	Alfred Andersson	
				Summa	

Kristianstad
Lennart
Statens lant

Bil. B 2.

Lagsrätternas andel i kostnaderna samt

Förhöjningsvärde		70 % av förhöjningsvärdet		Deltagande i kostnaderna för															
				diketestiken A-B		diketestiken B-C		diketestiken B-D		bägge sysnen i förrättningen		kalkärnskt		Summa		Avdrag		Lön	
kr.	öre	kr.	öre	kr.	öre	kr.	öre	kr.	öre	kr.	öre	kr.	öre	kr.	öre	kr.	öre	kr.	öre
7		8		9		10		11		12		13		14		15		16	
						90	07							129	60	43	20	86	40
122	40	85	68	101	43	~~27~~	~~54~~	—	-	5	52	2	58	~~127~~	~~07~~	~~42~~	~~36~~	~~84~~	~~71~~
						366	39							2056	27	685	42	1370	85
1943	60	1360	52	1358	04	~~320~~	~~24~~	203	08	87	79	40	97	~~2010~~	~~12~~	~~670~~	~~04~~	~~1340~~	~~08~~
						557	40							2219	26	739	75	1479	51
2104	40	1473	08	990	53	~~487~~	~~18~~	531	92	95	06	44	35	~~2149~~	~~04~~	~~716~~	~~35~~	~~1432~~	~~69~~
						326	14							348	67	116	28	232	44
340	40	238	28	—	-	~~205~~	~~04~~	—	—	15	36	7	17	~~307~~	~~57~~	~~102~~	~~52~~	~~205~~	~~05~~
						1270	-							4753	80	1584	60	3169	20
4510	80	3157	56	2450	-	~~1110~~	~~-~~	735	-	203	73	95	07	~~4593~~	~~80~~	~~1531~~	~~27~~	~~3062~~	~~53~~
						950	-	1550	-					3648	80	1216	26	2432	54

i december 1920.
Ordinarie
beräkningsman.

Kostnadsförslag.

Bil. C.

Timpenning 1,10 kr.

Dikning

Dikesträckan	A-B	2450	-		
Minskas med omkring 25%		600		1850	
Dikesträckan	B-D	735	-		
Minskas med omkring 25%		185	-	550	
Dikesträckan	B-C	1110	-		
Minskas med omkring 25%		320		950	-
Synekostnad		203	73		
Kostnad för lån och anslag		95	07	298	80
Summa kronor		4593	80	3648	80

Kristianstad i december 1920.
Lennart Holmström
Statens lantbruksingenjör.

Bil. D.

Undertecknade delägare i dikningsföretaget nr 12 och 8 Spjuttorps öfverenskomma härmed att gemensamt hos Kgl. Maj:t göra underdånig ansökan om största möjliga lån och anslag af allmänna medel till företagets utförande och uppdraga vi åt företagets sysslo-man att å våra vägnar undertecknа alla härför erforderliga handlingar och kontrakt samt utkvittera och mot redovisningsskyldighet handhafva oss beviljade statsmedel.

Spjutstorps den 12 april 1920.

Lars Håkansson Nils Jönsson

Alfred Andersson

Bevittnas:

Lennart Holmström G. Anton Jönsson

coll

Bil. E.

Att, såvitt här förda diarium utvisar, missnöje icke anmälts med en av statens landtbruksingenjör Lennart Holmström verkställd, enligt uppgift den 12 april 1920 avslutad förrättning avseende uppgrävning av avloppsdika från nr 12 och 8 Spjutstorps i Spjutstorps socken; betygar Kristianstads landskansli den 19 februari 1921.

På tjänstens vägnar:

Josef Fischer

coll

Förstå-

ende afskrift af landningar
tillbörande den af hungr.
Mojt den 13 april 1922 fast-
stända arkets planen vi-
dimeras.

Emmart Colmestein

13 JUL 1922

Avskriften [illegible] med påskriften under kostnadsförsl.
Kontr. [illegible]
Företaget [illegible]

141

L 1*0209

D.-N:o 11574
Inkom till
K. Lantbruksstyrelsen
den 13 JULI 1922

KONTRAKT.

Sedan Kungl. Maj:t den 13 april 1922 för "Dikningsföretaget nr.12 och 8 Spjutstorp av år 1920", avseende nygrävning av avloppsdike från nr.12 och 8 Spjutstorp i Spjutstorps socken av

KRISTIANSTADS LÄN

ej mindre fastställt en av Statens Lantbruksingenjör Lennart Holmström ~~den~~ i december 1920 upprättad plan med därtill hörande kostnadsförslag, än även beviljat *dels lån* med tvåtusenfyrahundratrettio /2.430:-/ kronor att utgå från *odlingslånefonden* och *dels* ***statsbidrag*** utan återbetalningsskyldighet med ettusentvåhundratio /1.210:-/ kronor att utgå från allmänna *avdikningsanslaget*, ~~varav hela beloppet kronor utgå från den för endast frostminskning avsedda delen av förenämnda anslag,~~ har undertecknad -, som enligt företett protokoll, hållet den 12 april 1920, av vederbörande intressenter utsetts till ~~arbetsstyrelse~~ — förtroendeman — för företaget under iakttagande av gällande författningar i ämnet och av Kungl. Maj:t särskilt meddelade bestämmelser, med Kungl. Lantbruksstyrelsen, å Kungl. Maj:ts och Kronans vägnar, avslutat följande kontrakt, varigenom jag ~~vi~~ för egen del samt å vederbörande intressenters vägnar åtager och förbinder mig ~~oss~~:

1:o) att utföra företaget i noggrann överensstämmelse med den fastställda arbetsplanen med de ändringar däri, varom Kungl. Maj:t eller Lantbruksstyrelsen efter framställning må besluta,

116/22

att vid företagets utförande underkasta mig ~~oss~~ alla de villkor och den kontroll, som av Kungl. Maj:t eller Lantbruksstyrelsen prövas lämpliga och nödiga, samt att gälda alla de av statsmedel icke utgående kostnader, som härav kunna förorsakas,

att påbörja vattenavlednings- och avdikningsarbetet före den 1 juni 1922 ,

att fullborda samma arbete senast den 1 september 1923 ,

~~att fullborda odlingsarbetet senast den~~ ,

att genom egna kontanta tillskott, materialier, arbete eller på annat sätt bestrida, vad utöver för ändamålet tillgängliga statsmedel kan erfordras för företagets fullbordande, samt

att vederbörligen underhålla det utförda arbetet, vad angår det vattenavlednings- och avdikningsarbete, vartill odlingslån beviljats, så länge någon del av lånet återstår ogulden, samt beträffande det vattenavlednings- och avdikningsarbete, vartill statsbidrag utan återbetalningsskyldighet beviljats, intill dess sådan underhållsskyldighet kan varda andra i laga ordning ålagd eller jag ~~vi~~ från underhållsskyldigheten befriats;

2:o) att i händelse avvikelse, utan därtill erhållen vederbörlig tillåtelse, skett från den fastställda arbetsplanen, eller arbetet icke inom därför bestämd tid fullbordats, utan att anstånd med detsammas utförande medgivits av Kungl. Maj:t eller Lantbruksstyrelsen, eller Kungl. Statskontoret skulle finna den säkerhet, som blivit för lånet ställd, icke vidare nöjaktig och ny säkerhet, som av Statskontoret godkännes, icke varder inom bestämd tid avlämnad, eller den bestämda annuiteten icke varder i behörig tid erlagd, låta det ankomma på Kungl. Maj:t att inställa all vidare utbetalning av statsmedel samt att återfordra, vad därav uppburits — beträffande lånet dock endast därest detta icke redan blivit fördelat på vederbörande fastigheter och antecknat i jordeboken — att på en gång eller efter hand inbetalas till Statskontoret inom den tid, som bestämmes av Kungl. Maj:t, ävensom att å sålunda lyftade och återburna medel jämväl erlägga fem procent årlig ränta från lyftningsdagen, till dess återbetalning sker;

3:o) att för den tjänsteman, som av Lantbruksstyrelsen förordnas att verkställa besiktning eller avsyning av arbetet, uppvisa den för företaget fastställda planen med därtill hörande betänkande jämte plan- och profilritningar;

4:o) att ifråga om tid för lyftande av statsmedlen i mån av arbetets fortgång ställa mig ~~oss~~ till efterrättelse vad Lantbruksstyrelsen därutinnan bestämmer, och skall, därest icke Kungl. Maj:t med avseende å särskilda förhållanden prövar skäligt annorlunda förordna, någon del av statsmedlen innestå i Statskontoret, intill dess vattenavlednings- och avdikningsarbetet vederbörligen avsynats och godkänts;

5:o) att vid avslutandet av detta kontrakt till Lantbruksstyrelsen överlämna bestyrkt kopia av de gillade ritningarna för arbetet samt bestyrkta avskrifter av därtill hörande godkänt betänkande och kostnadsförslag för att förvaras i Lantbruksstyrelsens arkiv, ävensom att, därest någon avvikelse från den fastställda planen under arbetets utförande med vederbörlig tillåtelse vidtagits, innan sista delen av statsmedlen lyftas, till Lantbruksstyrelsen överlämna fullständig beskrivning jämte ritning utvisande, huru arbetet i följd av dylik avvikelse utförts;

6:o) att bestrida eller gottgöra alla kostnader, av vad beskaffenhet de vara må, som i följd av de för företaget erhållna statsmedel föranletts Statskontoret;

7:o) att för fullgörande av detta kontrakt ävensom, ifall mot kontraktet brytes, för återbäring av lyftat statsbidrag ställa sådan säkerhet, som av Lantbruksstyrelsen godkännes, samt att för odlingslånet ävensom, ifall mot kontraktet brytes, för återbäring av därav lyftade medel avlämna sådan skuldförbindelse, som av Statskontoret godkännes.

Härav äro två lika lydande exemplar upprättade, av vilka vardera kontrahenten tagit ett.

Spjutstorp den 5 juli 1922

Nils Jönsson
ägare av 3/16 mtt. nr 12 och 1/16 mtt nr 8 Spjutstorp

Att Lantbrukaren Nils Jönsson nr 12 Spjutstorp

i bägges vår närvaro egenhändigt undertecknat förestående kontrakt, intygas:

Johan Andersson
Adress: Onslunda 17

Hanna Månsson
Adress: Spjutstorp nr 12

Med stöd av Kungl. brevet den 13 april 1922 antager Kungl. Lantbruksstyrelsen å Kungl. Maj:ts och Kronans vägnar, detta kontrakt.

Stockholm den 14 augusti 1922.

Emma Holmström

Eric Ribbing
Föredragande

Statens Reproduktionsanstalt, Sthlm 70 22

Godkänt den 14 augusti 1922.

D.-N:o 11575
Inkom till
K. Landtbruksstyrelsen
den 13 JULI 1922

B E V I S

över verkställd avsyning av vattenavlednings -och avdikningsarbetet angående dikningsföretaget n:ris 12 och 8 Spjutstorp av år 1920, som avser nygrävning av avloppsdike från n:ris 12 och 8 Spjutstorp i Spjutstorps socken, Kristianstads län.

Planen fastställd den 13 april 1922

Statsundetstöd:

statsbidrag utan återbetalningsskyldighet 1210 kronor

lån av odlingslånefonden 2430 kronor

Kontrakt om arbetets utförande undertecknat av sakägarna den 5 juli 1922

Fastställd arbetstid till den 1 september 1923.

Vid av undertecknad verkställd avsyning av ovan angivna arbete har detsamma befunnits utfört i överensstämmelse med den slutligen fastställda arbetsplanen, varför företaget i sin helhet förordas till godkännande.

Kristianstad den 8 juli 1922

Edward Holmström

Statens lantbruksingeniör.

Stämpel 1:- Kr.