Ritn. 1.

Original.

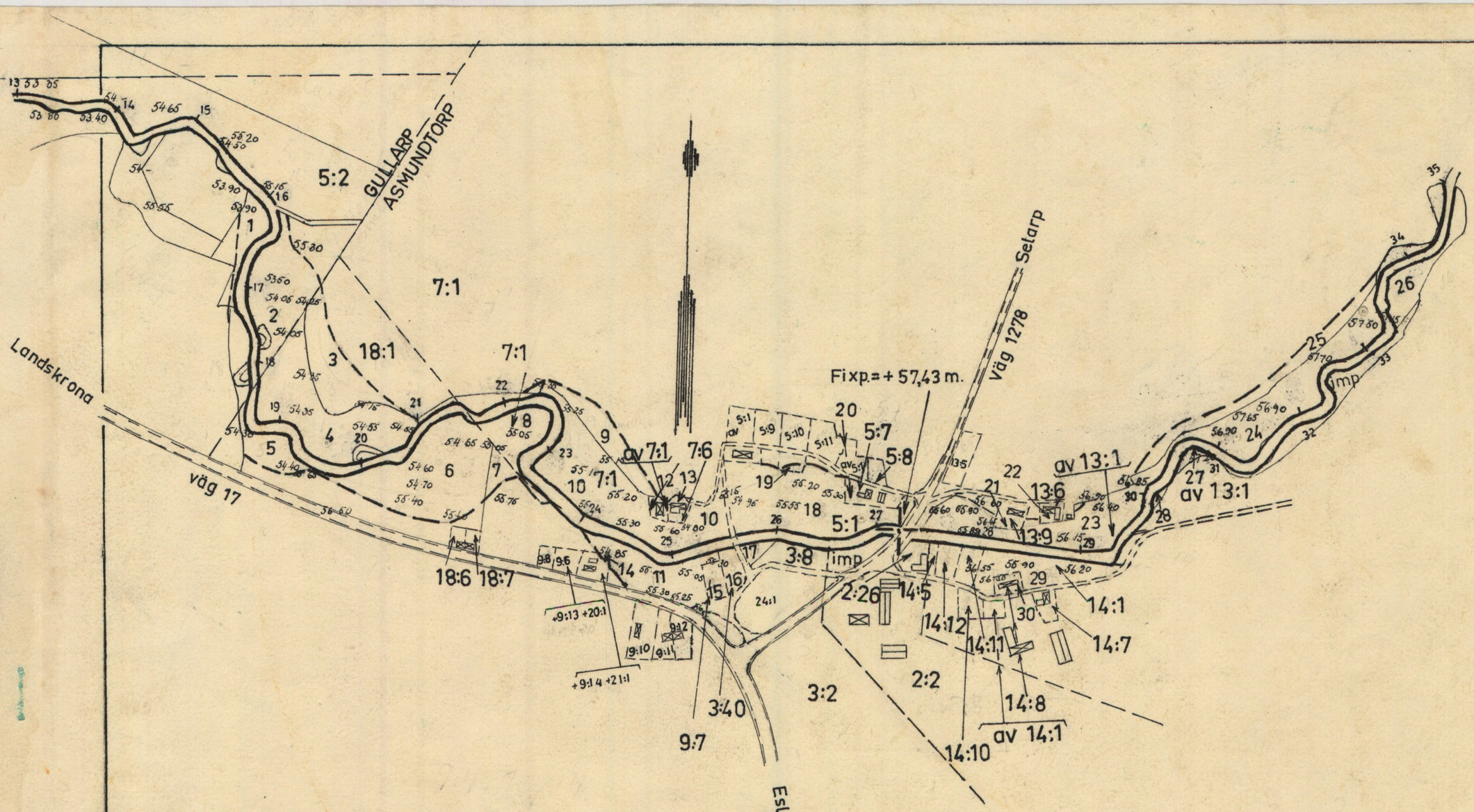

Skala 1:4000

100 0 100 200 300 m.

M 5★2218

Förslag till
SAXÅNS FÖRDJUPNING ÅR 1965
Upprättat år 1965 i samband med syneförrättning enl. vattenlagen
av
Lantbruksingenjör

Socken: Trollenäs
Län: Malmöhus

Ritad av	Granskad av	Antal	Ritn.
		5	1

Skala:
1:4000
1:100

~~1247~~
M 5★2218

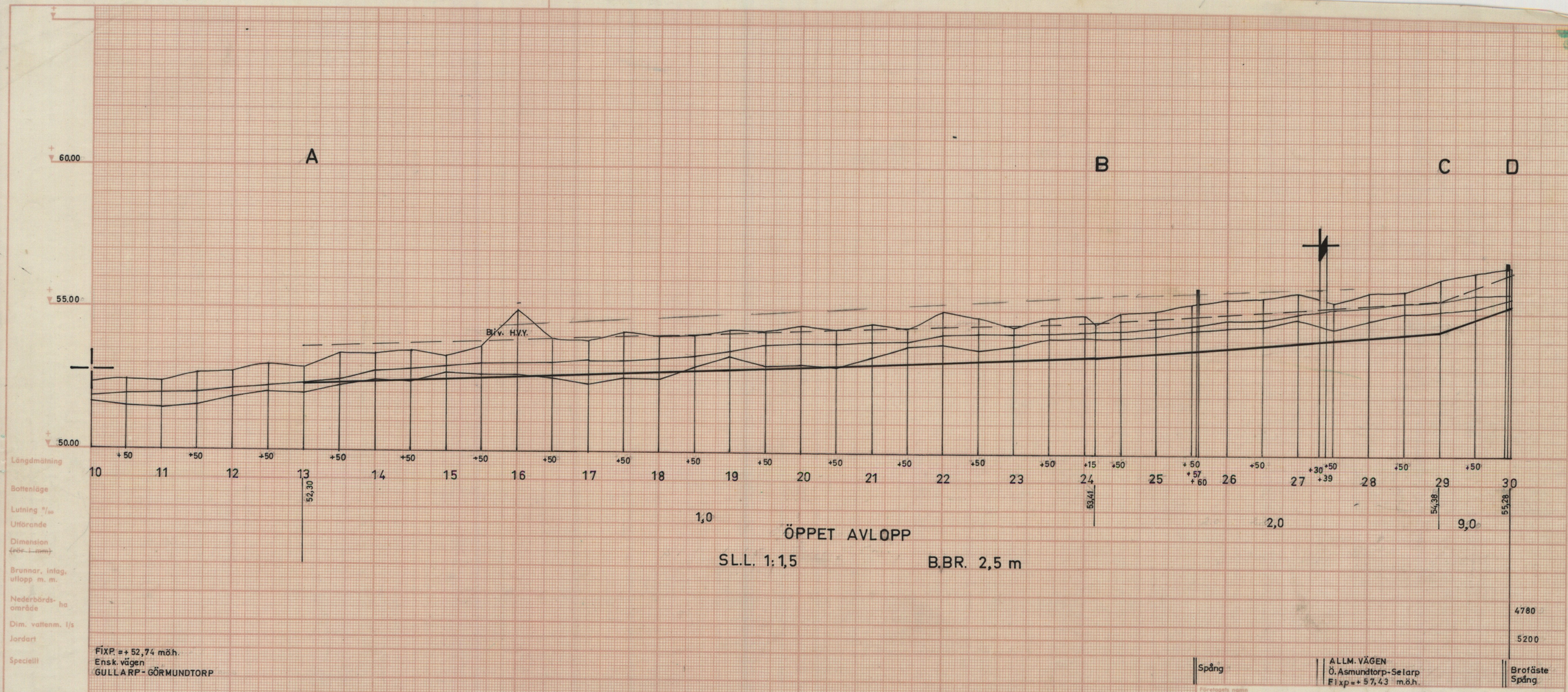

Längdmätning

Bottenläge

Lutning ‰

Utförande

Dimension (rör i mm)

Brunnar, intag, utlopp m. m.

Nederbördsområde ha

Dim. vattenm. l/s

Jordart

Speciellt

FIXP. = + 52,74 möh.
Ensk. vägen
GULLARP-GÖRMUNDTORP

Lantbruksstyrelsen. 3118. 62 april. 2000. SRA 200962

Företagets namn

SAXÅNS FÖRDJUPNING ÅR 1965 M - 5 ★ 2218

Socken (när)
Trollenäs

Län
Malmöhus

Fältmätningsman

Lantbruksingenjör

Förslaget upprättat i samband med syneförrättning enligt vattenlagen år 1964

Skala längd 1:4000 höjd o. sekt. 1:100

Ritn. nr 2

Antal plan 5

Arkivnummer 1247

M - 5 ★ 2218

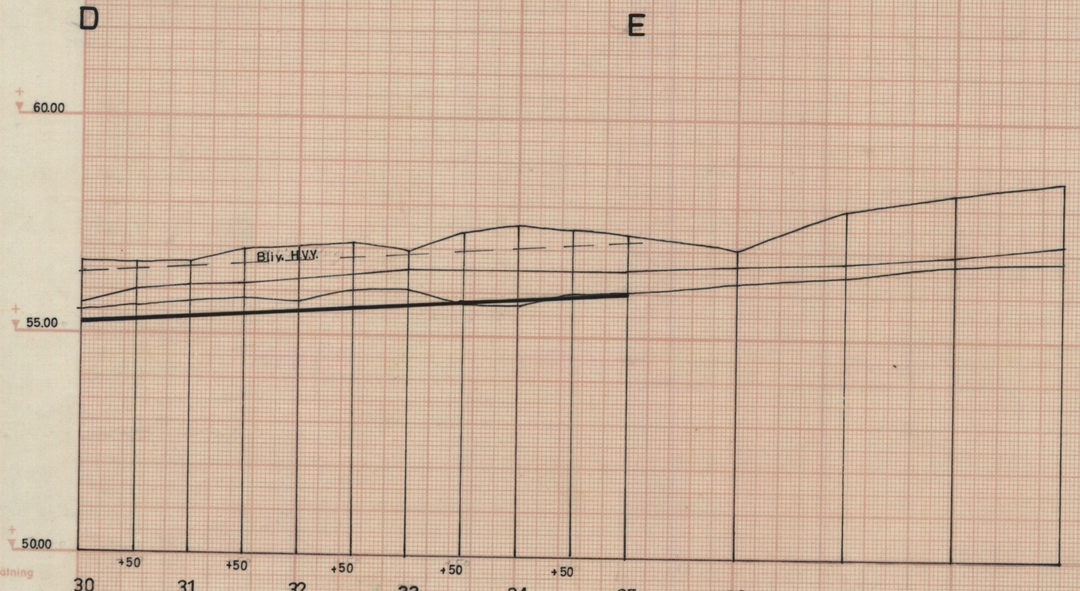

Längdmätning

Bottenläge

Lutning °/₀

Utförande

Dimension

Brunnar, intag, utlopp m. m.

Nederbördsområde ha

Dim. vattenm. l/s

Jordart

Speciellt

4780	
5200	

Företagets namn
SAXÅNS FÖRDJUPNING ÅR 1965 M 5★2218

Socken (när)
Trollenäs

Län
Malmöhus

Förrättningsman
Hanna Lindskog

Förslaget upprättat i samband med syneförrättning enligt vattenlagen / utan / år 1965

Skala längd 1:4000 höjd o. sekt. 1:100

Titel
Lantbruksingenjör

Förr. nr 3

Antal bih. 5

Arkivnummer
~~1247~~
M 5★2218

Lantbruksstyrelsen. 3118. 62 april. 2000. SRA 200962

BLAD 4

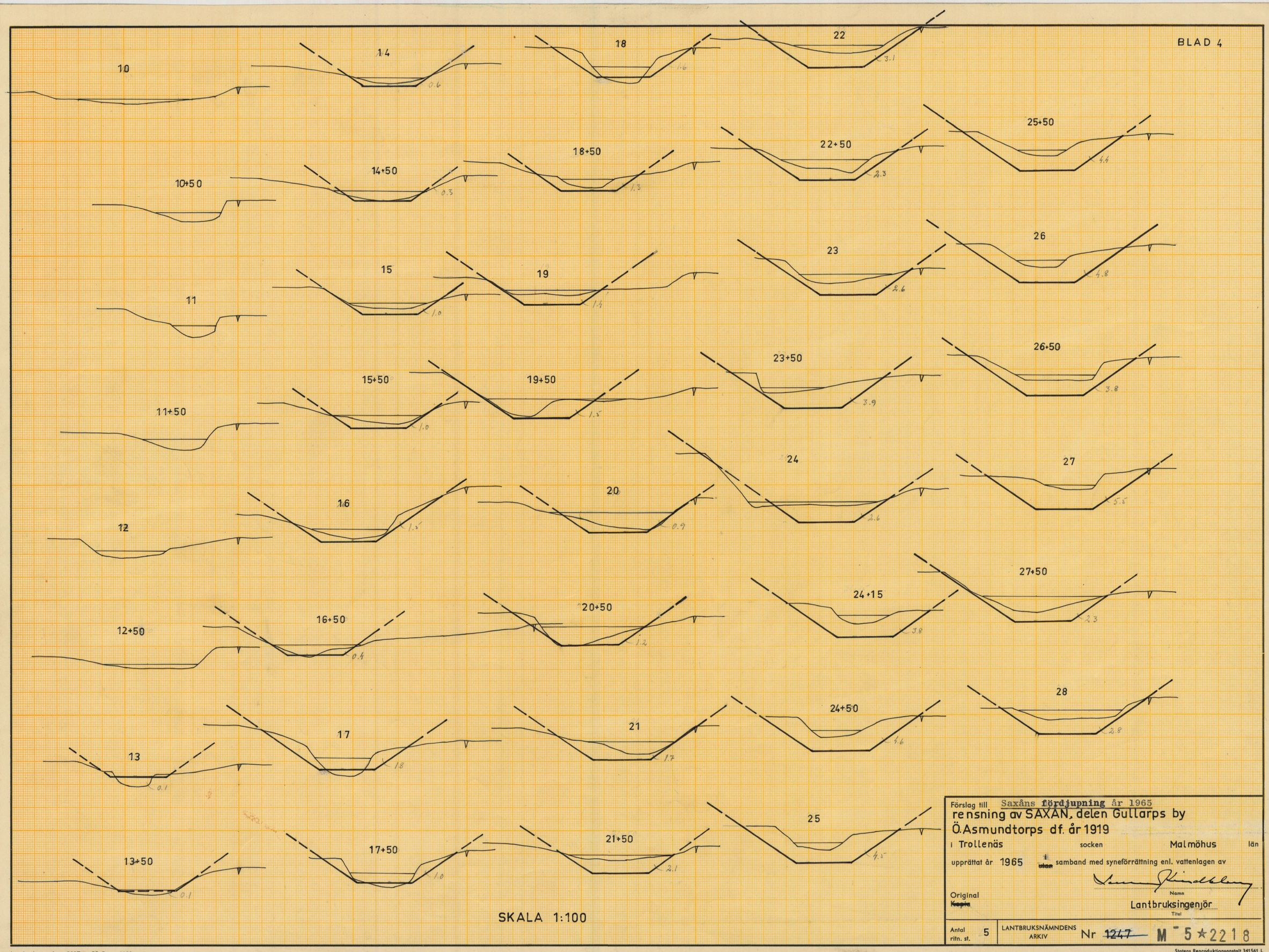

SKALA 1:100

Förslag till Saxåns fördjupning år 1965
rensning av SAXÅN, delen Gullarps by
Ö. Asmundtorps df. år 1919
i Trollenäs socken Malmöhus län
upprättat år 1965 i ~~utan~~ samband med syneförrättning enl. vattenlagen av

Original
~~Kopia~~

Namn

Lantbruksingenjör
Titel

Antal ritn. st. 5

LANTBRUKSNÄMNDENS ARKIV Nr ~~1247~~ M - 5 ★ 2218

Lantbruksstyrelsen 3037 a. 55 Dec. 1000.

Statens Reproduktionsanstalt 341561 L

SKALA 1:100

Förslag till Saxåns fördjupning år 1965
rensning av SAXÅN, delen Gullarps by—
Ö. Asmundtorps df. år 1919
i Trollenäs socken Malmöhus län

upprättat år 1965 i samband med syneförrättning enl. vattenlagen av

Namn

Original
~~Kopie~~

Titel Lantbruksingenjör

Antal ritn. st. 5

LANTBRUKSNÄMNDENS ARKIV Nr ~~1247~~ M 5★2218

Lantbruksstyrelsen 3037 a. 55 Dec. 1000.

Statens Reproduktionsanstalt 341561 L

M 5★2218

Handlingar
till
SAXÅNS FÖRDJUPNING ÅR 1965
i Trollenäs socken av
Malmöhus län.
Upprättade vid laga syneförrättning
år 1965 av
Lennart Kindblom
Lantbruksingenjör

1247

Handlingar

till

SAXÅNS FÖRDJUPNING ÅR 1965

i Trollenäs socken av

Malmöhus län.

Upprättade vid laga syneförrättning

år 1965 av

Lennart Kindblom

Lantbruksingenjör

ÖVERSIKTSKARTA

Skala 1:50000

INNEHÅLLSFÖRTECKNING:

Protokoll			sid. 1-7
Bilagor 1-8			" 8-47
Värderingslängd	bil.	A	" 48-53
Sammanställning av anslutnings-avgifter	"	Aa	" 54-55
Sammanställning av kostnader	"	B	" 56
Ersättningslängd	"	C	" 57-58
Utlåtande	"	D	" 59-65
Kostnadsfördelningslängd	"	Da	" 66-71.
Fixpunktsbeskrivning	"	Db	" 72.

Härtill hör 5 ritn.

Protokoll, fört vid sammanträde under syneförrättning enligt vattenlagen avseende ifrågasatt rensning av Saxån i Trollenäs socken, Malmöhus län.

Sedan undertecknad på därom gjord ansökan av länsstyrelsen förordnats handlägga ifrågavarande förrättning (bil. 1) hade genom i ortstidningen införd kungörelse (bil. 2) sammanträde i ärendet utsatts att hållas den 9 september 1965 kl. 15,00 i Medborgarhuset, Eslöv, sal D.

Kända sakägare hade tillsänts skriftliga underrättelser om sammanträdet (bil. 3). På sålunda utsatt tid och plats inställde sig undertecknad, förrättningsman, samt skiftesgodemännen Helge Måsén, Öslöv, Eslöv, och Curt Nilsson, Boarp, Eslöv, varjämte följande sakägare infunnit sig:

Eslövs stads drätselkammare genom ordförande inspektören
Harald Billing

Stadsingenjörskontoret, Eslöv, genom stadsingenjören
E. Edestad

Bosarps kommunalnämnd genom Herr Otto Ohlsson

Friherre Nils Trolle

Byggnadsför. Eslövsortens Bygdegård u.p.a., Gullarp, genom
Herr Albin Mårtensson

Lantbr. Johan Larsson

Herr Hans Wittgren

" Harry Ljung

" Nils Nerius

" Nils Nilsson

Fru Anna-Greta Pärsson

Lantbr. Ingemar Lindén

" Carl G. Lindén genom Ingemar Lindén enl. fullm. bil. 4.

Herr Arvid Olsson

" Nils Olofsson

Lantbr. Arvid Larsson

Fru Gertie Viberg genom Börje Viberg

Herr Einar Olofsson

Lantbr. Lars Persson

Herr Yngve Jönsson

" Lennart Nilsson

" Erik Johansson

" Johan Andersson

" Nils Andersson

" Axel Celander

Lantbr. Stig Hallén

Herr Hans Rasmusson

" Albert Blomberg

Vägförvaltningen i Malmöhus län genom ingenjören Lars-Olov Larsson enl. fullm. bil. 5.

§ 1.

Ansökningen om förrättningen och förordnandet upplästes.

§ 2.

Jäv mot synemännen anfördes efter förfrågan icke, och visste sig

dessa ej heller vara jäviga.

§ 3.

Ersättning för mark, som tages i anspråk för avloppens breddning och för jordupplag samt för skadade stängsel yrkades.

§ 4.

Med anledning av det utfärdade förordnandet hade erforderliga fältarbeten och markundersökningar verkställts hösten 1964. Sökandena hade därvid framfört vissa yrkanden och önskemål angående ifrågasatta torrläggningsåtgärder. Med beaktande härav hade förslag till torrläggning av ifrågavarande marker upprättats. Med hänsyn till önskemål om omedelbara åtgärder för företagets utförande igångsattes företaget på sökandens begäran samma år. Arbetet färdigställdes våren 1965.

§ 5.

Hade Vägförvaltningen inget yrkande beträffande den berörda vägbron.

§ 6.

Hade genom åns fördjupning grundvattnet sjunkit i ett flertal brunnar. Yrkade fastighetsägarna ersättning enligt inlämnade räkningar, bil. 6.

§ 7.

Inlämnade friherre Trolle sammanställning över ersättningar enligt § 3 (bil. 6).

§ 8.

Eslövs stad och Bosarps kommun bekräftade att 2000:- kronor resp. 4000:- kronor beviljats som bidrag till företagets utförande.

§ 9.

Redogjorde förrättningsmannen för det preliminära sammanträde,

som hållits med kommunernas representanter och friherre Trolle den 21 maj 1965 (bil. 7).

§ 10.

Då intet vidare förekom förklarades sammanträdet avslutat. Synegång hade företagits före dagens sammanträde. Det beslöts att nytt sammanträde skulle hållas på samma plats den 17 november kl. 19,00.

Eslöv den 9 september 1965.

I tjänsten:

Lennart Kindblom

Lantbruksingenjör

Curt Nilsson

Helge Måsén

År 1965 den 17 november inställde sig undertecknad, förrättningsman, jämte skiftesgodemännen Curt Nilsson, Boarp, Eslöv, och Helge Måsén, Öslöv, Eslöv, för att åter handlägga syneförrättningen.

Förutom synemännen hade följande sakägare infunnit sig:

Eslövs stads drätselkammare genom ordf. inspektören Harald Billing

Stadsingenjörskontoret,Eslöv, genom stadsingenjören E. Edestad

Bosarps kommunalnämnd genom Otto Ohlsson

Nils Trolle genom Kamrer Sigvard Karlsson

Byggnadsför. Eslövsortens Bygdegård u.p.a., Gullarp, genom Karl Isaksson.

Johan Larsson

Hans Wittgren

Harry Ljung

Nils Nerius

Nils Nilsson

~~Anna-Greta Pärsson~~

Ingemar Lindén

Carl G. Lindén gm. Ingemar Lindén

Arvid Olsson

Nils Olofsson

Arvid Larsson

Gerti Viberg gm. Börje Viberg

~~Einar Olofsson~~

Lars Persson

Yngve Jönsson

~~Lennart Nilsson~~

Erik Johansson

Johan Andersson

~~Nils Andersson~~

Axel Celander

Stig Hallén

~~Hans Rasmusson~~

Albert Blomberg

~~Manfred Persson~~

~~Ines Berggren~~

Harry Andersson

~~Lennart Andersson~~

~~Carl Persson~~

~~Bror Persson~~

~~Bengt Bengtsson~~

~~Kjell Nordström~~

~~Hans Olsson~~

~~Fredrik Saurow~~

Kaj Nilsson

~~Adolf Nilsson~~

Nils Dahlkvist

~~Bernt Månsson~~

~~Alfred Koch~~

§ 11.

Protokollet från föregående sammanträde upplästes och godkändes.

§ 12.

Lades föreningsskrivelse efter synemännens vitsordande till

handlingarna som bil. 8.

§ 13.

Förrättningsmannen redogjorde för av honom upprättat förslag till företagets utförande samt framlade till sakägarnas granskning de till företaget hörande handlingarna och ritningarna.

Förslagshandlingarna bilades protokollet:

värderingslängden	såsom	bil.	A
sammanställning av anslutningsavgifter	"	"	Aa
sammanställning av kostnader	"	"	B
ersättningslängd	"	"	C.

§ 14.

Avgavs synemännens utlåtande - se bilaga D med underbilaga Da - med tillkännagivande, att den med utlåtandet missnöjde ägde detsamma klandra genom besvär till Söderbygdens vattendomstol, Växjö 1.

§ 15.

De närvarande förklarade sig beredda att välja styrelse och de utsågo härtill: Stig Hallén

Till suppleant utsågs Ingemar Lindén

Till revisorer utsågos Harry Ljung och Lars Persson.

§ 16.

Förrättningsmannen meddelade, att avskrifter och kopior av de till företaget hörande handlingarna och ritningarna inom trettio dagar skulle översändas till styrelsens ordförande för att hos honom förvaras och hållas tillgängliga för envar, som önskar granska dem eller taga avskrifter.

§ 17.

Yrkade Trollenäs Gods AB., Trollenäs, ersättning för fastigh. Gullarp 5:2 med 500:- kr för skador å betesvall samt för bortforsling av sten.

§ 18.

Antecknades till protokollet, att hantlangningskostnaderna uppgått till 320:- kronor, vilket förskotterats av Trollenäs Gods AB.

Annonskostnaden för syneförrättningssammanträdet hade förskotterats av Trollenäs Gods AB. med kronor 63:-

Gode männens arvoden uppgingo till 260:- kronor, vilket förskotterades av Trollenäs Gods AB.

§ 19.

Redogjorde förrättningsmannen för gällande bestämmelser rörande lån och bidrag till dikningsföretag.

§ 20.

Då intet vidare förekom, upplästes och godkändes protokollet samt förklarades förrättningen avslutad, varefter sammanträdet upplöstes.

Eslöv den 17 november 1965.

I tjänsten:

Lennart Kindblom

Lantbruksingenjör

Curt Nilsson

Gode män

Helge Måsén

Dnr III M9 19 65

Bilaga 1.

R E S O L U T I O N

Översändes till lantbruksingenjören L. Kindblom som förordnas att, därest laga hinder ej möter, i behörig ordning företaga den i inneliggande ansökan omförmälda förrättningen; skolande bevis om detta förordnandes emottagande skyndsamt hit insändas. Länsstyrelsens inneliggande förordnande för lantbruksingenjören Sven Holmström återkallas.

Malmö i landskansliet den 17 november 1965.

På länsstyrelsens vägnar:

Ingvar Borgström

S. Bornhager

S. Bornhager

Lantbruksingenjören
Lundav. 66 - Tel. 934580
Malmö

9.11.1965

9

Dnr III 19-19-65
Ink. 10 NOV. 1965
Länsstyrelsen, Malmö
Landskansliet

Länsstyrelsen i Malmöhus län
Fack

MALMÖ 1

Härmed får jag anhålla om att denna förrättning överföres från lantbruksingenjör S. Holmström, som numera tjänstgör på annan ort, till undertecknad. Då ärendet är brådskande emotses med tacksamhet skyndsam behandling.

I tjänsten:

Lennart Kindblom
Lantbruksingenjör

Avskrift.

Inkom 10 NOV. 1958
Länsstyrelsen, Malmö
Landskansliet

Dnr III M 38-41, 43, 46, 49, 51, 53, 56 57, 60, 62-64, 66, 68, 69, 71, 74, 75, 77, 79, 82, 93, 99-102, 104, 106, 108-112, 114, 117-119, 121-127 - 1957.

R e s o l u t i o n.

Översändes till lantbruksingenjören Sven Holmström, som förordnas att, därest laga hinder ej möter, i behörig ordning företaga de i närlagda ansökningar omförmälda förrättningar i stället för lantbruksingenjören Erik Alström; skolande bevis om detta förordnandes emottagande skyndsamt hit insändas.

Malmö i landskansliet den 29 september 1958.

På länsstyrelsens vägnar:

O. Hulterström

B. Ulmén

Vidimeras ex officio:

11

Dnr III M 7 57

Inh. 14/3-57
F. nr 12/7.

D. M 120 57
Inr. 21 AUG 1957
Länsstyrelsen, Malmö
Landskansliet

R E S O L U T I O N.

Översändes till lantbruksingenjören Erik Alström som förordnas att, därest laga hinder ej möter, i behörig ordning företaga den i inneliggande ansökan omförmälda förrättning; skolande bevis om detta förordnandes emottagande skyndsamt hit insändas.

Malmö i landskansliet den 12 mars 1957.

På länsstyrelsens vägnar:

O. Hulterström

B. Ulmén

Dnr III
Ink. 19 SEP 1958

UTAN AVGIFT

AVSKRIFT
Dnr III M 7 57
LANTBRUKSNÄMNDEN
I
MALMÖHUS LÄN
AD 40/57

12

Till Länsstyrelsen i Malmöhus län
M a l m ö

Lantbruksnämnden i Malmöhus län får härmed föreslå lantbrukaingenjören Erik Alström såsom förrättningsman för handläggning av de av Nils Trolle, Trollenäs, begärda sex förrättningarna jämlikt 10 kap. vattenlagen.

Malmö den 21 februari 1957
Wilhelm Ohlsson

Sven L.Björholm
Ang. förslag till förrättningsman jämlikt 10 kap. vattenlagen.

Bestyrken å tjänstens vägnar:

T. Rosenfeld

Företag nr 6.

Dnr. A 213/40/57

Ink.d. 20. FEB. 1957
Lantbruksnämnden
i Malmöhus län

Insändes till vederbörande lantbruksnämnd.

Ink. 22 FEB. 1957
Länsstyrelsen, Malmö
Landskansliet

Till Länsstyrelsen i Malmöhus län.

Härmed anhålles om förordnande för behörig förrättningsman att handlägga syneförrättning enligt 10 kap. vattenlagen för torrläggning av mig / oss tillhörig mark inom Trollenäs socken(-nar) av Malmöhus län.

Förrättningen avser upprensning av floddiket genom Asmundtorp m.fl.byar

här uppgives så fullständigt som möjligt företagets beskaffenhet (dikning, åreglering, sjösänkning, invallning e. d.), vidare

företagets omfattning (areal som skall torrläggas, avloppens längd o. d.), om flottled, damm, järnväg, landsväg e. d. beröres m. m.

Närmaste järnvägsstation Eslöv.

Meddelanden om förrättningen ställes till Friherre Nils Trolle, Trollenäs.

Tel. Trollenäs 100.

titel, namn och fullständig adress samt telefon.

Trollenäs den 18 februari 19 57

Sökandes namn: **Fastighet:**

för fastigheten Trollenäs fideikommiss

» »

» »

Lantbruksstyrelsen 3029, okt. 53., 10.000.

Vänd!

Förutom nämnda, sökandena tillhöriga fastigheter, väntas nedanstående ägare och fastigheter bliva berörda av företaget.

Icke sökandes namn:	**Fastighet:**
ägare av fastigheten	
» » »	
» » »	
Floddiket genom Asmundtorp m.fl.byar samt Eslövs Stad (Ordf.lantbr. Nils Göransson, Asmundtorp, Eslöv)	

Lantbruksnämnden får till förrättningsman föreslå:

den 19

På Lantbruksnämndens vägnar:

STATENS REPRODUKTIONSANSTALT 454453

Dnr III
Ink. 10 NOV. 1963
Länsstyrelsen, Malmö
Landskansliet

B O S A R P S K O M M U N.

Utdrag ur sammanträdesprotokoll med kommunalnämnden den 12.11.1963

Vattenregl. § 172. Dnr. 126/63 Titel 50.

Asmundtorps by - Reglering av Saxån.

Skrivelse från friherre Nils Trolle med hemställan att kommunen måtte fatta beslut i vilken omfattning kommunen anser sig kunna medverka i åtgärder för att avhjälpa sådana missförhållande.

Kommunalnämnden beslutar begära förrättning för att fastställa kostnadsfördelningen. Hälsovårdsnämnden och kommunalnämnden skall i samråd besluta om företagets omfattning.

Sign.

OO SS AN

Rätta utdraget betygar:

Bilaga 2.

KUNGÖRELSE

Sammanträde under syneförrättning angående ifrågasatt rensning av Saxån på sträckan mellan Gullarps by och genom Ö. Asmundtorp i Trollenäs socken av Malmöhus län kommer att hållas i Medborgarhuset, Eslöv, sal D, torsdagen den 9 september 1965 kl. 15,00, då vederbörande sakägare ha att infinna sig personligen eller genom lagligen befullmäktigade ombud.

Av förrättningen kommer att beröras dels marker till Ö. Asmundtorp n:ris 2, 3, 5, 7, 9, 13 och 14 samt Gullarp nr 5, dels allm. vägen nr 1278.

Malmö den 25 augusti 1965.

I tjänsten:

Lennart Kindblom

Lantbruksingenjör

Bilaga 3.

FÖRTECKNING

över kungörelser, kallelser och underrättelser, som avsänts till sammanträde under syneförrättning angående ifrågasatt rensning av Saxån på sträckan mellan Gullarps by och genom Ö. Asmundtorp i Trollenäs socken av Malmöhus län.

Adressat	Adress	Avs.dag.
Skiftesgodemannen Erik Persson, Näs,	Eslöv	25/8 1965
" Helge Måsén, Öslöv,	"	" "
Eslövs stads drätselkammare,		
Herr Harald Billing,	"	" "
Bosarps kommuns kommunalnämnd,		
Herr Otto Ohlsson,	Stehag	" "
Friherre Nils Trolle, Trollenäs,	Eslöv	" "
Byggnadsföreningen Eslövsortens Bygdegård u.p.a. Gullarp,	"	" "
Lantbrukare Johan Larsson, Nygård,	"	" "
Herr Manfred Persson, Ö. Asmundtorp 18,	"	" "
" Hans Wittgren, " 18,	"	" "
" Harry Ljung, " 9,	"	" "
" Nils Nerius, " 9,	"	" "
" Nils Nilsson, " 9,	"	" "
Fru Ines Berggren, " 9,	"	" "
Herr Harry Andersson, " 9,	"	" "
Fru Anna-Greta Pärsson, " 9,	"	" "
Herr Lennart Andersson, " 3,	"	" "
Lantbrukare Ingemar Lindén, Thorslund,	"	" "
" Carl G. Lindén, Onsjövägen 8,	"	" "
Herr Carl Persson, Ö. Asmundtorp 3,	"	" "
" Arvid Olsson, " 2,	"	" "

Adressat		Adress	Avs.dag.
Herr Nils Olofsson, Ö. Asmundtorp	14,	Eslöv	25/8 1965
" Bror Persson, "	14,	"	" "
" Bengt Bengtsson, "	14,	"	" "
" Ivar Karlsson, "	14,	"	" "
Lantbrukare Hans Olsson, "	14,	"	" "
" Arvid Larsson, "	14,	"	" "
Fru Gertie Viberg, "	14,	"	" "
Herr Fredrik Saurow, "	14,	"	" "
" xxxxxxxxxxxxxxx, "	xxx	"	" "
" Einar Olofsson, "	7,	"	" "
" Kaj Nilsson, "	7,	"	" "
Lantbrukare Lars Persson, "	7,	"	" "
Herr Yngve Jönsson, "	5,	"	" "
" Lennart Nilsson, "	5,	"	" "
" Adolf Nilsson, "	5,	"	" "
" Erik Johansson, "	5,	"	" "
" Johan Andersson, "	5,	"	" "
" Nils Dahlkvist, "	5,	"	" "
" Nils Andersson, "	5,	"	" "
" Axel Celander, "	5,	"	" "
Lantbrukare Stig Hallén, "	5,	"	" "
Herr Hans Rasmusson, "	13,	"	" "
" Bernt Månsson, "	13,	"	" "
" Albert Blomberg, "	13,	"	" "
Expeditör Alfred Koch, Repslagaregat. 5 A,		"	" "
Vägförvaltningen i Malmöhus län, Box 4201,		Malmö 4	" "
Curt Nilsson, skiftesgodeman, Boarp,		Eslöv	26/8 "

Malmö den 26 augusti 1965.
I tjänsten:
Lennart Kindblom
Lantbruksingenjör

Bilaga 4.

Fullmakt

för Ingemar Lindén, Torslund, Eslöv, att vid sammanträde under syneförrättning angående ifrågasatt rensning av Saxån den 9 september 1965 företräda mig och utöva mig tillkommande rösträtt.

Eslöv, den 9 september 1965

Karl G. Lindén

Bevittnas

Elsa Andersson

Helge Måsén

Bilaga 5.

F U L L M A K T

Vägförvaltningen i Malmöhus län befullmäktigar härigenom ingenjören Lars-Olov Larsson, att vid syneförrättning angående ifrågasatt rensning av Saxån på sträckan mellan Gullarps by och genom Ö Asmundtorp i Trollenäs socken av Malmöhus län, som kommer att hållas i Medborgarhuset, Eslöv, Sal D, torsdagen den 9 september 1965 kl 1500, utföra och bevaka vägförvaltningens talan.

Ombudets laga åtgärder godkännes.

Malmö den 1 september 1965
Vägförvaltningen i Malmöhus län

Carl Horrdin

Bilaga 6.

verifikationer
till brunnar.

Bilaga 6.

Eslöv den 16/10 1965

Lantbruksingenjören
Lantbruksnämnden i Malmöhus Län
Lundavägen 66
Malmö ö

Kostnader för ändring av brunn på grund av sänkningen av vattenståndet i Saxån.

Kostnader för material från Smedm. Nilsson, Stångby	105.01
Arbetskostnader	320.00
Summa	425.01

Jag emotser snarast ersättning för av mig utlagda kostnader enl. ovanstående specifikation.

Högaktningsfullt

Hans Wittgren

Hans Wittgren
Östra Asmundtorp 18
E s l ö v

Med anledning av upprensningen av Saxån genom Ö. Asmundtorps by blev jag nödsakad gräva ny brunn varför jag härmed ansöker om bidrag till detta arbete som dragit en kostnad av 800:- kronor.

Ö. Asmundtorp 3 Eslöv den 20/10 1965
Carl Persson

Denna skiss visar såsån, den enkla linjen visar
före rensningen, den dubbla linjen visar efter
rensningen, byggdegårdens avlopp gick ut till den
enkla linjen men måste efter ånens rensning
förlängas vilket har medfört kostnader enl.
bifogad räkning.

Fredriksro den 30/aug. 1965

Karl Jakobsson

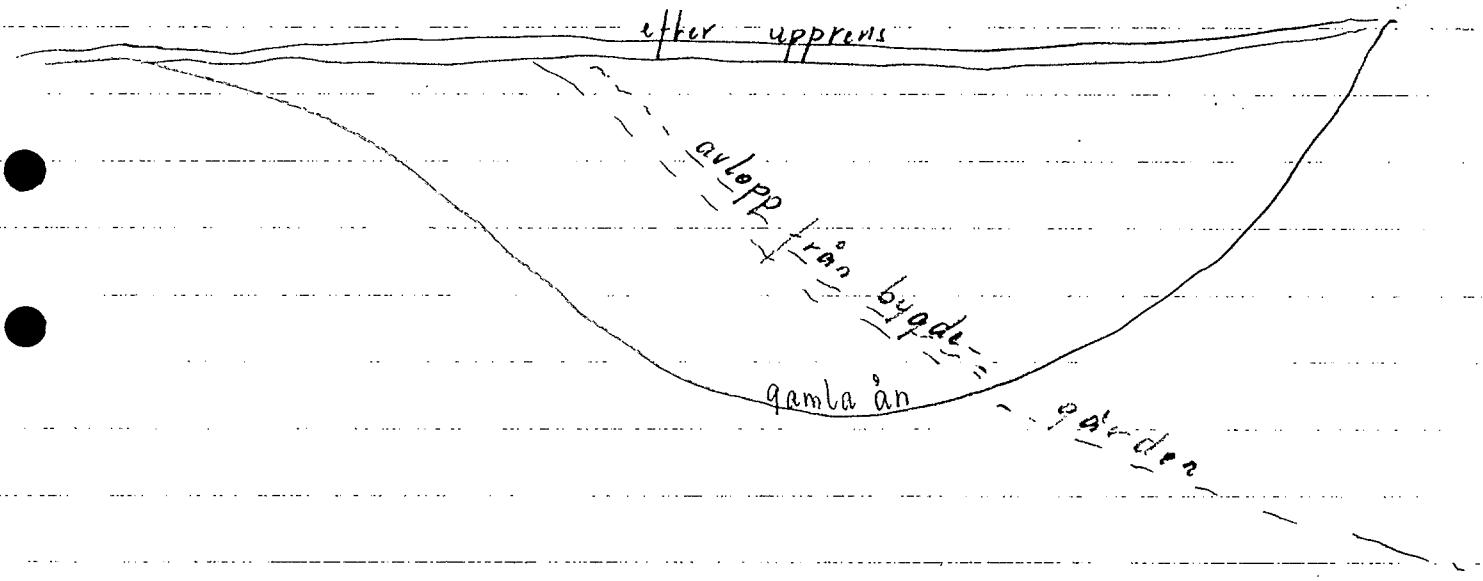

Räkning

Fredrikshov den 30 Aug. 1965.

Till Saxåns reningsförbund

Från Gullarps lyggdegård

	27 st. 6" cementrör	89	10
	Allmän varuskatt	5	70
	Taktmätarens arb. med grävn.		
	läggn. av rör samt fylln. av dike		
något högt	2 1/4 tim. à 650	136	50
	Kört i lastbil för fyllning		
	av gamla åråmar		
	Karl Isakssn.	25	-
	Kronor	236	30
	Fördjupning av brunnen		
	1 m. sättning av rör		
	förlängning av rör		
	till pumpen arbsm. m.	200	-
	Kronor	200	-

ESSELTE 4713

Trollenäs Gräv- & Maskinstation
Tel. 0413/451 86 - Eslöv

FÖLJESEDEL Nr 2021

Titel: Hag.
Namn: Nils Nilsson.
Gård: Hemmentorp.
Postadress: Eslöv.

Datum: 24/4 1965
Förare: H. Nils
Traktor No. 6.
Redskap No.

Arbete	Tim.	à pris	Kronor	Transp.	Serv.	Anm.
Sättning av hun.	2.	30:-	60:-			
Summa:	2.		60:-			

Godkännes:

Beställare.

Fakturerat den Betalt. 24/4-65
Faktura No. H. Nils

TRYCKERIBOLAGET-ESLÖV

25

RÄKNING

Trollenäs den 10/7 1965

Till Lantbruksnämnden i Malmöhus län

Från Nils Einar Nilsson

	Arbetslön å grävning		
	av ny brunn 4 dagar	300	—
	Rör till brunnen	289	—
	Sättning av röret	60	—
		649	—

TRÄVARUAFFÄR
SÅGVERK och HYVLERI
BYGGNADSMATERIAL
KOL - KOKS - VED
SPECIALITÉ: SNICKERIFUR
och VÄXTHUSMATERIAL
Tel. Chefen 10072 ankn. bost.
Exp. 11182
Kassa 10812
Postgiro 17 48 55
Bankgiro 33 - 4985

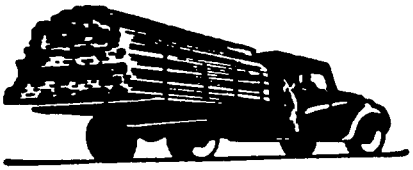

GUSTAFSSONS TRÄVARU A/B Eslöv

tel. 10072, 10812, 11182

Eslöv den 14 april 1965

Herr Nils Nilsson
Asmundtorp
Eslöv

1965 apr.	14	An 1o st. 9ox6o cm cementrör	34:oo	34o:oo	
		1 " 9ox6ox6o cm kon. rör		4o:oo	
		1 " Lock t. 6o cm rör		2o:5o	
				4oo:5o	
		6.4% oms		25:63	426:13
		Per retur:			
	29	2 st. 90x60 cm rör	34:--	68:--	
		1 " Kon. rör		4o:--	
		1 " Lock		2o:5o	
				128:5o	
		6.4% oms		8:22	136:72
				Kronor	289:41

Kvitteras den 10/6 1965
Gustafssons Trävaru A.-B.
S. Nickström

Om likvid ej kommit oss tillhanda den 30 juni 1965 tillkommer ytterligare varutkatt enligt riksdagens beslut.

Anmärkningar, ej gjorda 14 dagar från fakturans dato godkännas ej. Vid alla kreditförsäljningar fordras accept.
Från förfallodagen beräknas 6 % ränta. Räkningar utskrives varje månad.

TRYCKERIBOLAGET-ESLÖV

Räkning

Tickmatorp den 3/4 1965

Från J G Nerius Debet

till Nils Nerius

52192

		Forjupning av Vatenbrun	
	7	Timmar å 10 kr	70
		samt rör	20
			90
		Rtalt	

Räkning

Teckomatorpen 3/4 1965

Från Bertil Nilsson — Debet

till Nils Nerius.

52192

Fördjupning av Vattenkumn			
7 Timmar å 10 kr		70	00
Betalt den 6/4. 1965			
Bertil Nilsson			

Räkning

Saxstorp den 26/3/4 1965

Från Hilding Jönsson Debet

Nils Nerius

52192

		Fördjupning av Vattenbrunn. 5 Timmar à 10 kr	50	00

Betalt den 6/4. 1965

Hilding Jönsson

Ing Kindblom.

Härmed översändes räkningar för fördjupning av 2 st brunnar, vars vattenstånd sjunkit i samband med rensningen av Saxån.

Undertecknad har omhesörjt fördjupningen av brunnen vid Ö. Asmundtorp 7, vilken fastighet beboddes av min djurskötare, Lennart Skoog. Fastigheten är nu såld till Einar Olofsson.

Beträffande fastigheten Ö. Asmundtorp 13, ägare Albert Blomberg, ingår inte material utan endast arbetskostnad. Brunnen var nämligen en tegel- och gråstensbrunn, som måste rivas av säkerhetsskäl, innan någon fördjupning kunde företagas. Cementrör har insatts.

Torslund pr Eslöv, 12 juli 1965

Ingemar Lindén

Räkning

Trollenäs den 12/7 1965

Dikningsföretaget "Saxån vid Ö. Asmundtorp" Debet till Ingemar Lindén, Torslund, Eslöv.

Juni	1965	Fördjupning av brunn vid Ö. Asmundtorp 7		
		Arbetskostnad, Sven Ek, Södervidinge	91	–
		-"- , Lennart Skoog,	30	–
		-"- , Kaj Nilsson,	30	–
		Material och förlängning av rör.	30	–
		S:a	181	–

Räkning

Trollenäs den 12/7 1965

Dikningsföretaget "Saxån vid Ö. Asmundtorp" Debet

till Albert Blomberg, Ö. Asmundtorp 13, Eslöv.

Juli	1965	Fördjupning av brunn c:a 1 m Arbetskostnad. enl. räkning från Sven Ek Söder-vidinge.	340	—
		S:a	340	—

29

Räkning

Trollenäs den 9 – 9 19 65

Till

Från Harry Ljungs Asmundtorps Eslöv

	Brunstegel	40:63
	Galvad rör	21:25
	Arbetslön	144:00
	Summa kr	205:88

ESSELTE 4712

Rosarps Kommunalnämnd
Stehag

Lantbruksingenjör Lennart Kindblom
Lundavägen 66 A
Malmö

Betr. Saxåns dikningsföretag.

Härmed översändes räkningar inlämnade av Manfred Persson Ö. Asmundtorp 18, Eslöv;

Järnboden, Eslöv	144:58	kr
Smedmästare H. Olsson, Asmundtorp	40:--	"
Oskar Andersson	100:--	"
	284:58	"

Kostnaderna avser iordningställande av brunn som torrlagts vid upprensningen av Saxån.

Stehag den 20.8.1965

Rosarps Kommunalnämnd
Stehag

31

Järnboden

ESLÖV

Telefoner: (Riktnr. 0413)
Affär 114 85, 114 86
Kontor 114 86
Service 129 80

FAKTURA nr 000286

Var god angiv fakturans nr vid betalning

Eslöv den 30/4-65

Herr Manfred Persson
Ö. Asmundtorp 18
Eslöv

FAKTURA att betalas per 30 dagar

30 APR 65

Följesedel		S:a Kronor
Nummer	Belopp	
6.09	32.88	
6.19	3.65	
4.56	108.05	144.58 L

POSTGIRO 43 97 80 — BANKGIRO 33-5158

Anmärkningar bör göras inom 8 dagar för att godkännas.

KASSABLOCK, HBG SV. PATENT NR 12963 "KOPIERINGSBLOCK"

32

Järnboden ESLÖV - Tel. 11485, 11486

FAKTURASPEC. 000456

Rekv.nr/av

Till Manfred Persson
O. Asmundtorp Eslöv

Sändes till

per

Rekv.	Lev.	Varuslag	à pris	Pr	Kronor	Netto kronor
	1	st Duospets-vatten			94 70	
	1	st Skarvin 1½ g.			8 15	

Anm. som ej göras omedelbart efter varans mottagande godkännas ej.

Järnboden ESLÖV - Tel. 11485, 11486

FAKTURASPEC. 000619

Rekv.nr/av

Till Manfred Persson
O. Asmundtorp Eslöv

Sändes till avh.

per

Rekv.	Lev.	Varuslag	à pris	Pr	Kronor	Netto kronor
	1	st bussning 1" gal			1 75	
	1	st muff 1" gal			1 90	
					3 65	3 65

Anm. som ej göras omedelbart efter varans mottagande godkännas ej.

Järnboden ESLÖV - Tel. 11485, 11486

FAKTURASPEC. 000609

Rekv.nr/av

Till Manfred Persson
O. Asmundtorp 18

Sändes till

per

Rekv.	Lev.	Varuslag	à pris	Pr	Kronor	Netto kronor
	3,5	m 3/4" gal rör	3,65			12 78
	2	st 3/4" Muffar gal	1,50			3 –
	1	" Bottenventil			12 50	12 50
	2	" Vinkel 3/4"	2,30			4 60

Not. av

Exp. av

Eslöv den 15/4 1965

Mottaget av Manfred Persson

Frakt

Kronor 32 88

PARAGON. STHLM SV. PATENT NR 12863 "KOPIERINGSBLOCK"

33 *Räkning*

den 19

Till

Från

Räkning

Till Manfred Persson.
för arbete fördjupning av
brunnen. som jag utfört lördagen
den 10 April 1965
å mitt arbete 10 timmar
å ett pris 10 kr i timmen
summa 100 kr.

Oskar Andersson.

Bilaga 6.

verifikationer
till stängsel.

Bilaga 6.

SAMMANSTÄLLNING ÖVER KOSTNADER FÖR

UPPRENSNING AV SAXÅN 1965.

Av Trollenäs Gods AB gjorda utbetaln.

Entreprenör G. Holmqvist, Sjöbo	13.800:-	
Annons, Skånska Dagbladet	63:05	
Annons, Skånska Dagbladet	63:-	
Medhjälp vid avvägning	192:-	
" " "	128:-	14.246:05

Inkomna obetalda fakturor

Gullarps Bygdegård	436:30	
Karl Isaksson, Fredriksro	209:50	
Johan Larsson, Nygård	890:-	
Lars E. Persson, Asmundtorp	1.230:-	
Stig Hallén, Asmundtorp	2.175:-	4.940:80

Lantbruksnämnden, plan, kartor, kontroll m.m.

S:a exkl Lantbruksnämndens kostn 19.186:85

Dessutom återstår att utföra stenplockning och insådd av betesgräs på Trollenäs Gods AB betesmark

Trollenäs 9/9 1965.

TROLLENÄS GODS AB
ESLÖV
0413/45102

35

Lantbr. Stig Hallén
Ö.Asmundtorp
ESLÖV

191

21-05-65

SAXÅNS RENSNINGSFÖRETAG 1964.

Detta företag är nu avslutat och godkänt och kommer den slutliga kostnaden att uppgå till ca 20.000 kr.

Då Ni blivit berörd av företaget och ev orsakats kostnader som Ni anser skall ersättas av företaget vore jag tacksam få uppgift härom på nedanstående talong, som omgående ifylles och insändes hit.

Vidare vill jag upplysa om att stängselskyldighet kommer att åvila Eder på båda sidor om ån så att djuren ej kommer att fördärva slänterna genom tramp Dessa skador får i så fall bekostas av Eder.

Stängsel skall sålunda uppsättas och torde bevattning lämpligen kunna ordnas med Utimapump eller liknande.

Med vänlig hälsning

Nils Trolle

SAMMANSTÄLLNING AV EV KOSTNADER

1. hantlangning, om sådan utförts ...Ersättningsstängsel..... 200 kr
2. skador på befintliga stängsel ..... 375 kr
3. utplanering av jordvallar ....Borttorsling av sten..... 200 kr
4. sådd av betesvall ..... 200 kr
5. betesfrökostnad ..... 450 kr
6. övrigt ....Betesförlust á 14.620 kr..... 550 kr

2.175:-

Asmundtorp, Eslöv den 1965

Stig Hallén

Räkning

Fredriksro den 30 Aug. 19 65

Till Laxåns rensningsföretag

Från Karl Isaksson Fredriksro

	Sättning av stängsel		
	vid båda sidor om ån		
	310 m. vid var sida		
	127 pålar	127	-
	135 isolatorer	10	-
	10 kg. slät tråd à 2,25	22	50
	Arbete med uppsättningen	30	-
	Skador på befintligt stängsel	20	
	Kronor	209	50
	Betalas av Trollenäs Gård ?		

ESSELTE 4713

SAMMANSTÄLLNING AV EV KOSTNADER

1. ~~hantlangning, om sådan utförts~~ Betesförbättring cirka 7500 kvm ..... 350 kr
2. skador på befintliga stängsel ..... 180 m a 1 kr m ..... 180 kr
3. utplanering av jordvallar Stenbortforsling ..... 150 kr
4. sådd av betesvall ..... 75 kr
5. betesfrökostnad ..... 225 kr
6. övrigt Nystängselkostnad cirka 500 m a 50 öre m ..... 250 kr

1230 kr

Asmundtorp, Eslöv den 5-6 1965.

Lars Persson

SAMMANSTÄLLNING AV EV KOSTNADER

1. hantlangning, om sådan utförts Betesförbättring ..... 200 kr
2. skador på befintliga stängsel ..... 230:- kr
3. utplanering av jordvallar ~~+~~ Stenplockning ..... 100:- kr
4. sådd av betesvall ..... 50:- kr
5. betesfrökostnad ..... 150:- kr
6. övrigt Stängsel vid ån 320 m å 0,50 pr m ..... 160 kr

Trollenäs den 14-6 1965

Ivan Larsson

Bilaga 7.

Protokoll fört med sökanden till syneförrättning angående upprensning av Saxån genom Ö. Asmundtorps by den 21 maj 1965.

Närvarande:

Drätselkammarens ordförande i Eslöv stad H. Billing
Stadsingenjören E. Edestad
Kommunalnämndens ordf. i Bosarps kommun O. Olsson
Friherre Nils Trolle
Lantbruksingenjör Lennart Kindblom.

§ 1.

Hade kallelse till sammanträdet utgått genom lantbruksingenjörens försorg.

§ 2.

Redogjorde lantbruksingenjören för utfört rensningsarbete, vilket hade godkänts.

§ 3.

Hade vissa fastighetsägare påtalat, att grundvattnet sjunkit, så att deras brunnar sinat.

§ 4.

Upplyste Olsson att man haft en del klagomål inom kommunen.

§ 5.

I skrivelse till berörda fastighetsägare hade lantbruksingenjören framhållit, att fördjupning av brunnarna skulle ersättas av rensningsföretaget men att fördjupning fick ombesörjas av fastighetsägaren.

§ 6.

Diskuterades de kostnadsandelar, som skulle kunna utgå från Eslöv stad och Bosarp Kommun.

§ 7.

Förklarade Billing, att Eslöv stads bidrag torde kunna utgå med 2000 kronor för ökade rensningskostnader genom utsläpp av kloakvatten.

§ 8.

Anså Olsson, att Bosarps Kommun skulle kunna deltaga med 4000 kronor i kostnaden för fastigheterna inom Ö. Asmundtorps by.

§ 9.

Uppskattade lantbruksingenjören totalkostnaden med ersättningar inberäknade till 20000 kronor.

§ 10.

Ansåg lantbruksingenjören att jordbrukets andel kunde uppskattas till 10000 kronor.

§ 11.

Ansåg Trolle, att nyttan ej var så stor för jordbrukets del men ville ej emotsätta sig en frivillig överenskommelse, om detta kunde medföra en snabbare och billigare förrättning.

§ 12.

Borde särskild underhållsfördelningslängd upprättas, då Kommunens andel ej skulle läggas till underhållsskyldigheten.

§ 13.

Föreslog man att till syssloman borde väljas lantbrukaren I. Lindén, Torslund.

§ 14.

Sammanträde med delägarna skulle hållas på Stadsfullmäktiges sessionssal i Eslöv och önskade man att tiden valdes på kvällen.

§ 15.

Då intet vidare förekom förklarades sammanträdet avslutat.

Vid protokollet:

Lennart Kindblom

Lantbruksingenjör

Avskrift.

Bilaga 8.

Dnr III
Ink. 10 NOV.
Länsstyrelsen, Malmö
Landskansliet

Föreningsskrivelse

Härmed förena vi oss med friherre Nils Trolle i hans ansökan av den 18 februari 1957 om laga syneförrättning rörande upprensning av floddiket genom Asmundtorp m.fl. byar och yrkar att förrättningen utsträckes att jämväl omfatta den oreglerade delen av Saxån eventuellt fram till Gullarps by samt att vid fördelning av kostnaderna hänsyn tagas till såväl intresset för torrläggning av mark som intresset för avledande av kloakvatten.

Skåby den 8.9.1964

För Bosarps kommun

Kommunaln. ordf.

Hälsovårdsn. ordf.

Vitsordas:

Lennart Kindblom

Helge Måsén

Curt Nilsson

Avskrift.

Bilaga 8.

41

Dnr III
Ink. 10 NOV.
Länsstyrelsen, Malmö
Landskansliet

Föreningsskrivelse

Härmed förena vi oss med friherre Nils Trolle i hans ansökan av den 18 februari 1957 om laga syneförrättning rörande upprensning av floddiket genom Asmundtorp m.fl. byar och yrkar att förrättningen utsträckes att jämväl omfatta den oreglerade delen av Saxån eventuellt fram till Gullarps by samt att vid fördelning av kostnaderna hänsyn tagas till såväl intresset för torrläggning av mark som intresset för avledande av kloakvatten.

Eslöv den 11 september 1964.

På drätselkammarens vägnar:

(Harald Billing (Stig Åhre)

Vitsordas:

Lennart Kindblom

Helge Måsén

Curt Nilsson

Bilaga 8.

3065 **TROLLENÄS GODS AB**
TROLLENÄS

Tel. 0413/451 02

Dnr 126/63 | 50

Bosarps Kommun
Kommunalnämndens Ordf Otto Olsson
STEHAG

Trollenäs den 24-10-63

Försäljning av:
Lantbruks- o. skogsprodukter
Specialité: Lusernvaror

Er referens	Ert meddelande	Vår referens	Vårt förra meddelande
		T-97	

ASMUNDTORPS BY - REGLERING AV SAXÅN

Jag har erfarit att många av invånarna i Asmundtorps By sedan många år tidvis har betydande svårigheter i sina bostäder, källare och andra lokaler på grund av Saxåns periodvisa översvämningar inom byn.

Dessa översvämningar torde med stor sannolikhet bero på att ån är utsatt för en succesiv igenslamning. Denna igenslamning torde i sin tur förorsakas av att föroreningar släppes ut i vattendraget både från Eslövs Stad och från andra håll utmed ån. Enligt uppgift är vid vissa tillfällen vattnet i ån av sådan dålig beskaffenhet att betande djur utmed ån icke kunna dricka vattnet.

Denna igenslamning har jag kunnat konstatera i ån ända fram förbi slottet, och det är således både för byinnevånarna och för mig själv, som jag härmed får ombedja Kommunen att medverka att bringa denna fråga till sin lösning, då många skäl talar för att det är en kommunal angelägenhet av första graden.

I avvaktan på vidare åtgärder får jag härmed hemställa att Kommunen snarast möjligt måtte fatta beslut i vilken omfattning Kommunen anser sig kunna medverka i åtgärder, vilka leda till att ovan påtalade missförhållanden avhjälpes.

Tacksam för omgående behandling.

Med vänlig hälsning

Nils Trolle

Undertecknade, som är bosatta i fastigheter intill floddiket som rinner genom Östra Asmundtorp, godkänner härmed att diket upprensas hösten 1964 i enlighet med av lantbruksnämnden upprättad arbetsbeskrivning och är vi likaledes införstådda med att erlägga den ev. del av kostnaden för upprensningen, som belöper sig på resp fastighet efter den laga fördelning som senare och under år 1965 kommer att upprättas av Lantbruksnämnden i Malmöhus län.

Östra Asmundtorp och Trollenäs den 1 okt. 1964.

Lennart Andersson — Bror Persson

Edvin Jönsson — Ivar Karlsson

Gustav Svensson — Bernt Månsson

Albert Blomberg — Frans Carlsson

Axel Celander — Nils Andersson

Nils Dahlkvist — Johan Andersson

Yngve Jönsson — Ester Karlsson

Nils Olofsson — Nils Nerius

Nils Nilsson — Harry Ljung

Anna-Greta Pärsson — Erik Johansson

Börje Wiberg — Harry Andersson

Egenhändiga namnteckningar bevittna

Bror Persson — Lennart Andersson

Denna handling har upprättats av Trollenäs Gods i samråd med Bosarps kommun.

Vitsordas

Lennart Kindblom

Carl Vilsson

Helge Kiesén

Bilaga 8.

Till

Hälsovårdsnämnden i Bosarps kommun.

Undertecknade, som äro bosatta i Östra Asmundtorp pr Trollenäs har tillfogats sanitär olägenhet genom att avrinningen i ån, som passerar genom byn i Östra Asmundtorp förhindras.

Vi får härmed anhålla att hälsovårdsnämnden måtte besiktiga de å platsen rådande förhållandena och att föreskriva erforderliga åtgärder för olägenhetens avhjälpande.

Östra Asmundtorp, Trollenäs den 18/7 1963.

Sennart Andersson
Edvin Jönsson
Gustav Svensson
Albert Blomberg
arb. Celander
Nils Dahlqvist
Yngve Jönsson
Nils Olofsson
Nils Nilsson

Bror Persson
Ivar Karlsson
Bernt Nilsson
Frans Carlsson
Nils Andersson
Johan Andersson
Teseo Karlsson
Nils Nerius
Harry Ljung

Vänd

Anna Luth Paisen
Eric Johansen
Börje Wiberg
Hans Andersson

Bilaga.

Som komplement till vår undertecknade skrivelse angående föroreningen, få vi även framföra följande klagomål beträffande vårt avloppssystem.
På grund av att ån (Saxån) här är totalt igenväxt och igenslammad, har vi svårt med avloppen. Vid minsta nederbörd stiger ån över alla brädder, vilket gör att våra avloppsbrunnar står fulla och en vidrig stank blir följden, vilket måste vara hälsovådligt. Inom berörda område finns även en livsmedelsbutik. Vi vädjar därför till hälsovårdsnämnden att Ni med det snaraste vidtager de åtgärder som är behövliga för att avhjälpa våra sanitära olägenheter. Våra krav: för det första måste ån rensas upp och för det andra behöver avloppsfrågan ordnas inom det berörda området inom en snar framtid.

Bilaga 8.

B O S A R P S K O M M U N.

Utdrag ur sammanträdesprotokoll med kommunalnämnden den 12.11.1963

Vattenregl. § 172. Dnr. 126/63 Titel 50.

Ammundtorps by - Reglering av Saxån.

Skrivelse från friherre Nils Trolle med hemställan att kommunen måtte fatta beslut i vilken omfattning kommunen anser sig kunna medverka i åtgärder för att avhjälpa sådana missförhållande.

Kommunalnämnden beslutar begära förrättning för att fastställa kostnadsfördelningen. Hälsovårdsnämnden och kommunalnämnden skall i samråd besluta om företagets omfattning.

Sign.

CO SS AN

Rätt utdraget betygar:

Bilaga A.

VÄRDERINGSLÄNGD

Fastighet och ägare / Ägobeskrivning		Ägofigur-nr	Förbättrad mark: åker, tomt hektar	Förbättrad mark: annan hektar	Värde pr ha: före kronor	Värde pr ha: efter kronor	Båtnad: pr ha kronor	Båtnad: pr ägofigur kronor
TROLLENÄS SOCKEN								
Gullarp 5:2								
Nils Trolle								
Betesvall		1	0,16		5000	6000	1000	160
"		2	0,57		4700	"	1300	741
	Summa		0,73					901
Ö. Asmundtorp 18:1								
Nils Trolle								
arr. Johan Larsson								
Åker		3	0,42		7000	8000	1000	420
Betesvall		4	0,87		4600	6000	1400	1218
"		5	0,21		4800	"	1200	252
"		6	0,95		4500	"	1500	1425
"		7	0,07		4800	"	1200	84
	Summa		2,52					3399
Ö. Asmundtorp 7:1								
Nils Trolle								
arr. Lars Persson								
Betesvall		8	0,33		4700	6000	1300	429
Åker		9	0,27		7000	8000	1000	270
Betesvall		10	1,00		4400	6000	1600	1600
"		11	0,45		4200	6000	1800	810
	Summa		2,05					3109
Ö. Asmundtorp av 7:1								
Einar Olofsson								
Tomt (översvämning)		12						200
	Summa							200

STATENS REPRODUKTIONSANSTALT 208556

Fastighet och ägare Ägobeskrivning	Ägofigur-nr	Förbättrad mark		Värde pr ha		Båtnad	
		åker, tomt hektar	annan hektar	före kronor	efter kronor	pr ha kronor	pr ägofigur kronor
Ö. Asmundtorp 7:6							
Kaj Nilsson							
Tomt (översvämning)	13						200
Summa							200
Ö. Asmundtorp 9:14							
Nils Nerius							
Trädgård (översvämning)	14						50
Summa							50
Ö. Asmundtorp 9:7							
Anna-Greta Pärsson							
Tomt (översvämning)	15						350
Summa							350
Ö. Asmundtorp 3:40							
Lennart Andersson							
Tomt (översvämning)	16						300
Summa							300
Ö. Asmundtorp 3:8							
Carl Persson							
Betesvall	17	0,05		4400	6000	1600	80
Summa		0,05					80
Ö. Asmundtorp 5:1							
Nils Trolle							
arr. Stig Hallén							
Betesvall	18	0,87		4000	6000	2000	1740
Summa		0,87					1740
Ö. Asmundtorp 5:10							
Erik Johansson							
Trädgård (översvämning)	19						25
Summa							25

Fastighet och ägare / Ägobeskrivning	Ägofigur-nr	Förbättrad mark: åker, tomt hektar	Förbättrad mark: annan hektar	Värde pr ha: före kronor	Värde pr ha: efter kronor	Båtnad: pr ha kronor	Båtnad: pr ägofigur kronor
Ö. Asmundtorp 5:7							
Axel Celander							
Tomt (översvämning)	20						200
Summa							200
Ö. Asmundtorp 13:9							
Bernt Månsson							
Tomt (översvämning)	21						50
Summa							50
Ö. Asmundtorp 13:6							
Albert Blomberg							
Tomt (översvämning)	22						50
Summa							50
av Ö. Asmundtorp 13:1							
Nils Trolle							
arr. Stig Hallén							
Betesvall	23	0,62		4200	6000	1800	1116
"	24	0,91		"	"	1800	1638
Åker	25	0,31		7000	8000	1000	310
Betsvall	26	0,26		4400	6000	1600	416
Summa		2,10					3480
Ö. Asmundtorp av 13:1							
Nils Trolle							
arr. Bertil Svensson							
Betesvall	27	0,05		4800	6000	1200	60
"	28	0,02		"	"	"	24
Summa		0,07					84

STATENS REPRODUKTIONSANSTALT 208556

Fastighet och ägare Ägobeskrivning	Ägofigur-nr	Förbättrad mark: åker, tomt hektar	Förbättrad mark: annan hektar	Värde pr ha: före kronor	Värde pr ha: efter kronor	Båtnad: pr ha kronor	Båtnad: pr ägofigur kronor
Ö. Asmundtorp 14:1							
Arvid Larsson							
arr. Hans Olsson							
Betesvall	29	0,33		4200	6000	1800	594
Summa		0,33					594
Ö. Asmundtorp 14:8							
Gertie Wiberg							
Tomt (översvämning)	30						75
Summa							75
Sammanställning:							
Gullarp 5:2							
Nils Trolle	1-2	0,73					901
Ö. Asmundtorp 18:1							
Nils Trolle							
arr. Johan Larsson	3-7	2,52					3399
Ö. Asmundtorp 7:1							
Nils Trolle							
arr. Lars Persson	8-11	2,05					3109
Ö. Asmundtorp av 7:1							
Einar Olofsson	12						200
Ö. Asmundtorp 7:6							
Kaj Nilsson	13						200
Ö. Asmundtorp 9:14							
Nils Nerius	14						50
Ö. Asmundtorp 9:7							
Anna-Greta Pärsson	15						350
övf.		5,30					8209

VÄRDERINGSLÄNGD

Fastighet och ägare Ägobeskrivning	Ägofigur-nr	Förbättrad mark: åker, tomt hektar	Förbättrad mark: annan hektar	Värde pr ha: före kronor	Värde pr ha: efter kronor	Båtnad: pr ha kronor	Båtnad: pr ägofigur kronor
övf.		5,30					8209
Ö. Asmundtorp 3:40							
Lennart Andersson	16						300
Ö. Asmundtorp 3:8							
Carl Persson	17	0,05					80
Ö. Asmundtorp 5:1							
Nils Trolle							
arr. Stig Hallén	18	0,87					1740
Ö. Asmundtorp 5:10							
Erik Johansson	19						25
Ö. Asmundtorp 5:7							
Axel Celander	20						200
Ö. Asmundtorp 13:9							
Bernt Månsson	21						50
Ö. Asmundtorp 13:6							
Albert Blomberg	22						50
Ö. Asmundtorp av 13:1							
Nils Trolle							
arr. Stig Hallén	23-26	2,10					3480
Ö. Asmundtorp av 13:1							
Nils Trolle							
arr. Bertil Svensson	27-28	0,07					84
Ö. Asmundtorp 14:1							
Arvid Larsson							
arr. Hans Olsson	29	0,33					594
Ö. Asmundtorp 14:8							
Gertie Wiberg	30						75
Summa		8,72					14887

v.g.v.

STATENS REPRODUKTIONSANSTALT 208556

Fastighet och ägare Ägobeskrivning	Ägo-figur-nr	Förbättrad mark åker, tomt hektar	 annan hektar	Värde pr ha före kronor	 efter kronor	Båtnad pr ha kronor	 pr ägofigur kronor

Eslöv den 17 november 1965.

I tjänsten:

Lennart Kindblom

Curt Nilsson

Helge Måsén

Gode män

Bilaga Aa.

Sammanställning av anslutningsavgifter.

Fastighet		Namn:	Andel	Att betala, kr
1.		2.	3.	4.
Ö. Asmundtorp	18:8	Byggnadsför.Eslövs-ortens bygdegård u.pa.	2	200:-
"	18:1+9:1	Nils Trolle arr. Johan Larsson	1	100:-
"	18:6	Manfred Persson	1	100:-
"	18:7	Hans Wittgren	1	100:-
"	9:8	Harry Ljung	1	100:-
"	9:14+21:1	Nils Nerius	1	100:-
"	9:10	Nils Nilsson	1	100:-
"	9:11	Ines Berggren	1	100:-
"	9:12	Harry Andersson	1	100:-
"	9:7	Anna-Greta Pärsson	2	200:-
"	2:2+3:2	Carl G. Lindén arr. Ingemar Lindén	2	200:-
"	3:40	Lennart Andersson	1	100:-
"	3:8	Carl Persson	1	100:-
"	2:26	Arvid Olsson	1	100:-
"	14:5	Nils Olofsson	1	100:-
"	14:12	Bror Persson	1	100:-
"	14:10	Bengt Bengtsson	1	100:-
"	av 14:1	Nordström	1	100:-
"	av 14:1	Arvid Larsson	2	200:-
"	av 14:1	Arvid Larsson arr. Hans Olsson	1	100:-
"	14:8	Gertie Wiberg	1	100:-
"	14:7	Fredrik Saurow	2	200:-
"	14:11	Alfred Koch (sommarstuga)		60:-
			övf.	2760:-

1.			2.	3.	4.
			övf.		2760:-
Ö. Asmundtorp	av	7:1	Einar Olofsson	1	100:-
"		7:6	Kaj Nilsson	1	100:-
"		7:1	Nils Trolle arr. Lars Persson	2	200:-
"		5:6	Yngve Jönsson	1	100:-
"	av	5:1	Lennart Nilsson	1	100:-
"		5:9	Adolf Nilsson (bebos sällan)	1	60:-
"		5:10	Erik Johansson	1	100:-
"		5:11	Johan Andersson	1	100:-
"	av	5:1	Nils Dahlkvist	1	100:-
"		5:8	Nils Andersson	1	100:-
"		5:7	Axel Celander	1	100:-
"	av	5:1	Nils Trolle arr. Stig Hallén	2	200:-
"		13:5	Hans Rasmusson	1	100:-
"		13:9	Bernt Månsson	1	100:-
"		13:6	Albert Blomberg	1	100:-
			Summa kronor		4420:-

Eslöv den 17 november 1965.

I tjänsten:

Lennart Kindblom

Lantbruksingenjör

Bilaga B.

Sammanställning

av kostnader för Saxåns fördjupning år 1965.

Entreprenad	13.800:-	
Anbudsannons	63:05	
Kungörelse	63:-	
Hantlangning	320:-	
Flygfoto	45:30	14291:35
Ersättningar, brunnar	2406,47	
" omgrävning av avlopp	236,30	
" stängsel, betesförlust m.m.	3685:-	6327,77
Lantbruksnämnden, arvode c:a	2040:-	
Skiftesgodemän, arvode c:a	260:-	2300:-
Diverse utgifter		80:88
	Summa kronor	23000:-

Eslöv den 17 november 1965.

I tjänsten:

Lennart Kindblom

Lantbruksingenjör

Bilaga C..

JORDERSÄTTNINGSLÄNGD

Fastighet och ägare m. m.	Brunnar	Ersättning kronor		Ersättning kronor	Summa ersättning kronor
TROLLENÄS SOCKEN					
Ö. Asmundtorp 18:8					
Byggnadsför. Eslövsortens bygde-					
gård u.p.a.		200:-			
omgrävning av avlopp				236:30	436,30
Ö. Asmundtorp 18:1					
Nils Trolle					
arr. Johan Larsson					
betesförlust+stängsel m.m.				730:-	730:-
Ö.Asmundtorp 18:6					
Manfred Persson		284:58			284:58
Ö. Asmundtorp 18:7					
Hans Wittgren		325:01			325:01
Ö. Asmundtorp 9:8					
Harry Ljung		205:88			205:88
Ö. Asmundtorp 9:14					
Nils Nerius		210:-			210:-
Ö. Asmundtorp 9:10					
Nils Nilsson		360:-			360:-
Ö. Asmundtorp 3:8					
Carl Persson		300:-			300:-
Ö. Asmundtorp av 7:1					
Einar Olofsson					
Ö. Asmundtorp 7:6		181:-			181:-
Kaj Nilsson					
Transport					3032,77

Lantbruksstyrelsen 3408 n. 50 okt. 4 000.

STATENS REPRODUKTIONSANSTALT 432350

Fastighet och ägare m. m.	Brun- xxxxxxx nar Ersättning kronor	xxxxxxx Antal	xxxxxxx Ersättning kronor	Summa ersättning kronor
transport				3032,77
Ö. Asmundtorp 7:1				
Nils Trolle				
arr. Lars Persson				
betesförlust+stängsel m.m.			980:-	980:-
Ö. Asmundtorp 5:1+13:1				
Nils Trolle				
arr. Stig Hallén				
betesförlust+stängsel m.m.			1975:-	1975:-
Ö. Asmundtorp 13:6				
Albert Blomberg	340:-			340:-
Summa kronor				6327,77

Eslöv den 17 november 1965.

I tjänsten:

Lennart Kindblom

Lantbruksingenjör

Curt Nilsson

Gode män

Helge Måsén

Bilaga D.

Utlåtande, avgivet vid syneförrättning angående fördjupning av Saxån över bl.a. fastigheter inom Ö. Asmundtorp, Trollenäs socken, Malmöhus län.

Mom.1. Förordnande m.m.

Genom länsstyrelsens resolution den 17 novemb.1965 förordnades undertecknad, förrättningsman, att handlägga syneförrättning enligt vattenlagen angående torrläggning av marker till Asmundtorp Östra 7:1 m.fl. fastigheter i Trollenäs socken av Malmöhus län. Laga hinder har ej anmälts mot förrättningens handläggande eller det avsedda dikningsföretagets utförande, ej heller har sådant hinder av synemännen kunnat utrönas. Det planerade torrläggningsföretaget avser "dikning", varför syneförrättningen handlagts enligt de bestämmelser i vattenlagen, som gälla för sådant företag. Dikningsföretaget berör marker tillhörande Asmundtorp Östra 2, 3, 5, 7, 9, 13, 14, 18, 24 och Gullarp 5 i Trollenäs socken.

Mom. 2. Dikningsföretagets läge, omfattning, planläggning m.m.

Dikningsföretaget, som tillhör Saxåns nederbördsområde nr 93, ligger c:a 2 km SO om Trollenäs kyrka. På hithörande översiktskarta har dikningsområdet utmärkts med gul färg. De marker, om vilkas torrläggning det är fråga, har ej varit föremål för syneförrättning tidigare. Då ån ej har erforderligt djup och dimensioner för erforderlig torrläggning, har förrättningsmannen på sökandenas begäran upprättat förslag till utförande av nya avlopp (sträckan A-B-C-D)

till de djup och med de dimensioner i övrigt, som erfordras för ändamålsenlig torrläggning av de vattenskadade markerna. Enligt förrättningsmannens förslag, vilket närmare framgår av förslagshandlingarna och ritningarna, skall åsträckan A-B-C-D utföras.

För åsträckan ha profilritningar upprättats. Åsträckans läge på marken markeras på hithörande plankarta med svarta dubbla linjer. Vid bestämmandet av åns dimensioner har förrättningsmannen tagit hänsyn till såväl nederbördsområdets storlek och topografi samt avrinningen från detsamma som ock till rådande fallförhållanden. Nederbördsområdet har fastställts dels genom särskilda undersökningar på marken, dels med ledning av kartverkets ekonomiska kartor över trakten. Storleken av det område, som avvattnas, framgår av profilritningarna. Den vattenmängd, som skall kunna avbördas, har beräknats med ledning av nederbördsområdets storlek och under antagande, att avrinningen vid normala flöden uppgår till högst 1,0 liter per sekund och hektar.

Samtliga marker, vilka enligt synemännens åsikt beredas båtnad i form av ökad alstringsförmåga, därest det nu planerade dikningsföretaget kommer till utförande, ha kartlagts och avfattats på hithörande plankarta. Hela området har dessutom nivåavvägts.

Mom. 3. Broar och trummor.

Allmän väg, nr 1278.

Ån korsar mellan sek. 27+30-27+39 allm. vägen Ö. Asmundtorp-Selarp. Brons bredd är erforderlig men fördjupning erfordras. Några speciella åtgärder anses ej erfordras.

Mom. 4. Ersättningar.

Ersättningar för markåtgång genom åns vidgning samt för uppläggning av jord skall utgå i enlighet med de yrkanden som framställts och enligt bifogad ersättningslängd, bil. C.

Mom. 5. Oförutsedd skada.

I enlighet med bestämmelserna i 7 kap. 57 § vattenlagen, äger den som erhållit skada i samband med företagets utförande rätt att yrka ersättning. Synemännen ha granskat de inkomna anspråken på ersättning för fördjupning av de brunnar, som sinat genom sänkning av vattenståndén i ån och har fastställt de belopp, som skola utgå enligt bifogad ersättningslängd, bil. C.

Mom. 6. Kostnader.

Förrättningsmannen har sammanställt kostnaderna för hela företaget och uppgår beloppet till 23000:- kronor, bil. B.

Mom. 7. Båtnadsuppskattning och kostnadsfördelning.

Överenskommelse har ej träffats angående kostnadernas fördelning, varför synemännen uppskattat den båtnad, som genom företagets utförande beredas de i dikningssamfälligheten ingående markerna. Vid uppskattning av båtnaden ha synemännen följt föreskrifterna i 10 kap. 60 § vattenlagen, och alltså värderat markerna dels efter företagets genomförande, dels i nuvarande vattenskadat skick. Vid värderingen har hänsyn tagits såväl till jordens godhet samt till de blivande och nuvarande torrläggningsförhållandena som ock till i orten gängse priser å fullt torrlagd jord av motsvarande beskaffenhet. Förutom alstringsbåtnad har anslutningsavgift för utsläpp av kloakvatten uppskattats. Resultat av värderingen och båtnadsuppskattningen återfinnes i värderingslängden, bilaga A, som även utgör hävdeförteckning för de i dikningssamfälligheterna ingående markerna, och resultat av uppskattning av anslutningsavgifter har sammanställts i särskild längd, bil. Aa. Någon anledning att jämlikt 7 kap. 24 § vattenlagen uppdela företaget i avdelningar finnes

ej.

Sedan de härovan anförda anslutningsavgifterna 4420:- kronor och de av Bosarps kommun och Eslövs stad beviljade bidragen, 4000:- kronor, resp. 2000:- kronor, frånd ragits kostnaderna 23000:- kronor, återstår att fördela 12580:- kronor (23000-4420-4000+2000).

Den relativa kostnaden blir alltså 12580:14887 = 0,845033.

Särskild kostnadsfördelningslängd har upprättats och bifogats detta utlåtande, bilaga Da. I kolumn 5 av längden angives varje delägares och fastighets andel i de beräknade kostnaderna för dikningsföretagets utförande och i kolumn 6 de procenttal, efter vilka samtliga verkliga kostnader för företagets utförande skola fördelas. Delägare, som ej är sökande till denna syneförrättning och ej heller med sökande likställd, är med det undantag dock, varom stadgas i 10 kap. 80 § vattenlagen, icke skyldig att till kostnaderna för företagets utförande tillskjuta större belopp än som svarar mot värdet av den för hans egendom uppskattade båtnaden eller jordförbättringen. Vilka delägare, som äro att anse som sökande, angives i kolumn 2 av kostnadsfördelningslängden med förkortningen "S". Sådana omständigheter, som omförmälas i 7 kap. 25-26 §§ och 28-30 §§ vattenlagen, föreligga ej vid detta torrläggningsföretag.

Kostnaderna för denna syneförrättning skola enligt bestämmelserna i 10 kap. 30 och 79 §§ vattenlagen omedelbart av sökandena förskjutas. Kommer företaget till utförande, skola förrättningskostnaderna fördelas mellan samtliga delägare på samma sätt som företagets övriga kostnader.

Mom. 8. Höjdsystem och fixpunkter.

I företaget angivna höjder äro hänförda till rikets allmänna kartverks höjdplan. I förhållande till detta höjdsystem ha nya fixpunkter utsatts till ledning vid arbetets utförande och företagets framtida under-

håll. Deras lägen i plan och profil framgå närmare av förslagsritningarna. Fixpunkterna äro lagligen skyddade och få alltså ej övertäckas eller borttagas eller på annat sätt förstöras. Vill jordägare borttaga fixpunkt, skall han därom göra anmälan till vederbörande lantbruksingenjör, som då låter avväga annan lämplig fixpunkt. Kostnaderna för lantbruksingenjörens i sådant hänseende företagna förrättning gäldas av dikningsföretaget. Fixpunktsbeskrivning, se bil.Db.

Mom. 9. Dikningsföretagets utförande.

Företaget har utförts. Något laga hinder har ej funnits för utförandet.

Mom. 10. Dikningsföretagets framtida underhåll.

Kostnaderna för företagets framtida underhåll skall fördelas enligt kol. 7 i kostnadsfördelningslängden.

Varje delägare är berättigad påfordra, att de dikessträckor, av vilka han är beroende, alltid hålles i fullgott skick. Gör någon sig skyldig till skadegörelse på dikessträckorna med till dem hörande anläggningar, och botar han ej efter tillsägelse omedelbart skadan, äger företagets styrelse eller också den, som lider men av skadegörelsen, att vid vederbörande häradsrätt föra talan mot den försumlige. Spillvatten får tilledas avloppet först sedan det blivit i erforderlig grad renat. Pressvatten från siloanläggning och urin från djurstall får tilledas avloppet endast efter hälsovårdsnämndens i orten medgivande. Enskilda dräneringsledningar få tillkopplas~~, i de brunnar, som utförts~~.

Mom. 11. Organisation m.m.

För handhavande av angelägenheter rörande dikningsföretaget

skola delägarna utse en styrelse bestående av en ledamot, vilken skall benämnas syssloman.

Sysslomannen åligger:

att tillse att åsträckan alltid hålles i fullgott skick samt ombesörja rensnings- och underhållsarbeten;

att i mån av behov verkställa utdebiteringar på sätt närmare stadgas i 3 kap. 20 § vattenlagen;

att över inkomster och utgifter föra fullständiga och med verifikationer försedda räkenskaper, vilka skola avslutas per kalenderår och därefter framläggas för delägarnas hörande och godkännande vid allmänt sammanträde;

att för sistnämnda ändamål och då så eljest kan finnas nödigt kalla delägarna till sammanträde i den ordning, som omförmäles i 7 kap. 64 § vattenlagen;

att vid alla sammanträden föra protokoll, vilket skall vara för delägarna tillgängligt senast inom 14 dagar efter sammanträdet;

att i övrigt vidtaga alla de åtgärder, som kunna finnas nödiga för företagets ändamålsenliga utförande och underhåll samt därvid beakta och och följa de bestämmelser som angivas i 7 kap. 61-65 §§ vattenlagen.

Till företaget hörande handlingar och ritningar skola förvaras av sysslomannen och hos denne hållas tillgängliga för envar, som vill granska dem eller taga avskrifter och kopior.

Företaget skall benämnas Saxåns fördjupning år 1965. Mål, som beröra företaget, och som ej äro att hänföra till vattenmål, skola handläggas inför Frosta och Eslövs domsaga.

Mom. 12. Domstolsavgift.

Domstolsavgift skall enligt bestämmelserna i 11 kap. 95 § vattenlagen

ej utgå.

Mom. 13. Särskilda yrkanden.

Övriga yrkanden, vilka under förrättningen framkommit, men ej blivit behandlade i detta utlåtande, föranleda icke någon synemännens åtgärd.

Mom. 14. Besvärshänvisning.

Den, som är missnöjd med åtgärd eller beslut under denna syneförrättning eller som vill föra talan mot synemännens utlåtande, äger att inom sextio dagar härefter till Söderbygdens vattendomstol, Växjö 1, ingiva sina besvär i tre exemplar. I besvären skola fullständigt upptagas klagandens alla påståenden och skälen därtill och vid besvären kunna därjämte fogas de ytterligare handlingar, som klaganden vill åberopa till stöd för ändringssökandet.

Mom. 15. Verkställighet.

Då denna syneförrättning ej skall underställas vattendomstols prövning, kommer detta utlåtande att gå i verkställighet i den ordning, som för laga kraft ägande dom är stadgad, för så vitt icke besvär anföres mot förrättningen inom den i mom. 14 här ovan angivna tiden.

Eslöv den 17 november 1965.

I tjänsten:

Lennart Kindblom

Lantbruksingenjör

Curt Nilsson

Gode män

Helge Måsén

Bilaga Da.

KOSTNADSFÖRDELNINGSLÄNGD

Fastighet / Ägare m. m.	Sök. o. likst. = S	Båtnad kronor	Fastighets andel i: för särskild avdelning beräknad kostnad kronor	Fastighets andel i: för samfälligheten beräknad kostnad kronor	Fastighets andel i: samfällighetens verkliga kostnad procent	Samfällighets andel i gemensamma kostnader procent
1	2	3	4	5	6	7
TROLLENÄS SOCKEN						
Gullarp 5:2						
Nils Trolle	S					
ägofig. 1-2		901	761,37	761,37	4,479	4,391
Ö. Asmundtorp 18:8						
Byggnadsför. Eslövsortens						
Bygdegård u.p.a.						
anslutningsavgift			200:-	200:-	1,177	1,153
Ö. Asmundtorp 18:1+9:1						
Nils Trolle	S					
arr. Johan Larsson						
ägofig. 3-7		3399	2872,26			
anslutningsavgift			100:-	2972,26	17,484	17,141
Ö. Asmundtorp 18:6						
Manfred Persson						
anslutningsavgift			100:-	100:-	0,588	0,577
Ö. Asmundtorp 18:7						
Hans Wittgren						
anslutningsavgift			100:-	100:-	0,588	0,577
Ö. Asmundtorp 9:8						
Harry Ljung	S					
anslutningsavgift			100:-	100:-	0,588	1,153
Ö. Asmundtorp 9:14						
Nils Nerius	S					
Ägofig. 14		50	42,25			
anslutningsavgift			100.-	142,25	0,837	0,820
Övf.		4350		4375,88	25.741	25,812

Lantbruksstyrelsen 3045 n. 1962 juni. 3 000.

STATENS REPRODUKTIONSANSTALT
259162

Fastighet Ägare m. m.	Sök. o. likst. = S	Båtnad kronor	Fastighets andel i för särskild avdelning beräknad kostnad kronor	 för samfälligheten beräknad kostnad kronor	 samfällighetens verkliga kostnad procent	Samfällighets andel i gemensamma kostnader procent
1	2	3	4	5	6	7
övf.		4350		4375,88	25,741	25,812
Ö. Asmundtorp 9:10						
Nils Nilsson	S					
anslutningsavgift			100:-	100:-	0,588	0,577
Ö. Asmundtorp 9:11						
Ines Berggren						
anslutningsavgift			100:-	100:-	0,588	0,577
Ö. Asmundtorp 9:12						
Harry Andersson	S					
anslutningsavgift			100:-	100:-	0,588	0,577
Ö. Asmundtorp 9:7						
Anna-Greta Pärsson	S					
ägofig. 15		350	295:76			
anslutningsavgift			200:-	495:76	2,916	2,859
Ö. Asmundtorp 24:1						
Ingemar Lindén						1,153
Ö. Asmundtorp 2:2+3:2						
Carl G. Lindén						
arr. Ingemar Lindén						
anslutningsavgift			200:-	200:-	1,177	1,153
Ö. Asmundtorp 3:40						
Lennart Andersson	S					
ägofig. 16		300	253,51			
anslutningsavgift			100:-	353:51	2,080	2,039
Ö. Asmundtorp 3:8						
Carl Persson						
ägofig. 17		80	67,60			
Övf.		5080	67,60	5725:15	33,678	34,747

KOSTNADSFÖRDELNINGSLÄNGD

Fastighet / Ägare m. m.	Sök. o. liksk. = S	Båtnad kronor	Fastighets andel i: för särskild avdelning beräknad kostnad kronor	Fastighets andel i: för samfälligheten beräknad kostnad kronor	Fastighets andel i: samfällighetens verkliga kostnad procent	Samfällighets andel i gemensamma kostnader procent
1	2	3	4	5	6	7
Övf.		5080:-	67,60	5725,15	33,678	34,747
anslutningsavgift			100.-	167,60	0,986	0,966
Ö. Asmundtorp 2:26						
Arvid Olsson						
anslutningsavgift			100:-	100:-	0,588	0,577
Ö. Asmundtorp 14:5						
Nils Olofsson	S					
anslutningsavgift			100:-	100:-	0,588	0,577
Ö. Asmundtorp 14:12						
Bror Persson	S					
anslutningsavgift			100:-	100:-	0,588	0,577
Ö. Asmundtorp 14:10						
Bengt Bengtsson						
anslutningsavgift			100:-	100:-	0,588	0,577
Ö. Asmundtorp 14:11						
Alfred Koch						
anslutningsavgift			60:-	60:-	0,353	0,346
Ö. Asmundtorp av 14:1						
Nordström						
anslutningsavgift			100:-	100:-	0,588	0,577
Ö. Asmundtorp av 14:1						
Arvid Larsson						
anslutningsavgift			200:-	200:-	1,177	1,153
Ö. Asmundtorp av 14:1						
Arvid Larsson						
arr. Hans Olsson						
övf.		5080:-		6652,75	39,134	40,097

Lantbruksstyrelsen 3045 n. 1962 juni. 3 000.

STATENS REPRODUKTIONSANSTALT
259162

Fastighet Ägare m. m.	Sök. o. likst. = S	Båtnad kronor	Fastighets andel i för särskild avdelning beräknad kostnad kronor	 för samfälligheten beräknad kostnad kronor	 samfällighetens verkliga kostnad procent	Samfällighets andel i gemensamma kostnader procent
1	2	3	4	5	6	7
Övf.		5080:-		6652,75	39,134	40,097
ägo fig. 29		594:-	501,95			
anslutningsavgift			100:-	601,95	3,541	3,471
Ö. Asmundtorp 14:8						
Gertie Wiberg	S					
ägofig. 30		75:-	63:38			
anslutningsavgift			100:-	163:38	0,961	0,942
Ö. Asmundtorp 14:7						
Fredrik Saurow						
anslutningsavgift			200:-	200:-	1,177	1,153
Ö. Asmundtorp av 7:1						
Einar Olofsson						
ägofig. 12		200:-	169:01			
anslutningsavgift			100:-	269:01	1,582	1,551
Ö. Asmundtorp 7:6						
Kaj Nilsson	S					
ägofig. 13		200:-	169:01			
anslutningsavgift			100:-	269:01	1,582	1,551
Ö. Asmundtorp 7:1						
Nils Trolle	S					
arr. Lars Persson						
ägofig. 8-11		3109:-	2627,21			
anslutningsavgift			200:-	2827,21	16,631	16,305
Ö. Asmundtorp 5:6						
Yngve Jönsson	S					
anslutningsavgift			100:-	100:-	0,588	0,577
övf.		9258:-		11083:31	65,196	65,647

KOSTNADSFÖRDELNINGSLÄNGD

Fastighet / Ägare m. m.	Sök. o. likst. = S	Båtnad kronor	Fastighets andel i: för särskild avdelning beräknad kostnad kronor	Fastighets andel i: för samfälligheten beräknad kostnad kronor	Fastighets andel i: samfällighetens verkliga kostnad procent	Samfällighets andel i gemensamma kostnader procent
1	2	3	4	5	6	7
övf.		9258:-		11.083,31	65,196	65,647
Ö. Asmundtorp av 5:1						
Lennart Nilsson						
anslutningsavgift			100:-	100:-	0,588	0,577
Ö. Asmundtorp 5:9						
Adolf Nilsson						
anslutningsavgift			60:-	60:-	0,353	0,577
Ö. Asmundtorp 5:10						
Erik Johansson	S					
ägofig. 19		25:-	21,13			
anslutningsavgift			100:-	121:13	0,713	0,699
Ö. Asmundtorp 5:11						
Johan Andersson	S					
anslutningsavgift			100:-	100:-	0,588	0,577
Ö. Asmundtorp av 5:1						
Nils Dahlkvist	S					
anslutningsavgift			100:-	100:-	0,588	0,577
Ö. Asmundtorp 5:8						
Nils Andersson	S					
anslutningsavgift			100:-	100:-	0,588	0,577
Ö. Asmundtorp 5:7						
Axel Celander	S					
ägofig. 20		200:-	169:01			
anslutningsavgift			100:-	269:01	1,582	1,551
Ö. Asmundtorp 5:1						
Nils Trolle	S					
arr. Stig Hallén						
övf.		9483:-		11933:45	70,196	70,782

Lantbruksstyrelsen 3045 n. 1962 juni. 3 000.

STATENS REPRODUKTIONSANSTALT
259162

Fastighet Ägare m. m.	Sök. o. liksk. = S	Båtnad kronor	Fastighets andel i för särskild avdelning beräknad kostnad kronor	 för samfälligheten beräknad kostnad kronor	 samfällighetens verkliga kostnad procent	Samfällighets andel i gemensamma kostnader procent
1	2	3	4	5	6	7
övf.		9483:-		11933:45	70,196	70,782
ägofig. 18		1740:-	1470:36			
anslutningsavgift			200:-	1670:36	9,826	9,633
Ö. Asmundtorp av 13:1						
Nils Trolle	S					
arr. Stig Hallén						
ägofig. 23-26		3480:-	2940:71	2940:71	17,298	16,959
Ö. Asmundtorp av 13:1						
Nils Trolle	S					
arr. Bertil Svensson						
ägofig. 27-28		84:-	70,98	70,98	0,418	0,409
Ö. Asmundtorp 13:5						
Hans Rasmusson						
anslutningsavgift			100:-	100:-	0,588	0,577
Ö. Asmundtorp 13:9						
Bernt Månsson	S					
ägofig. 21		50:-	42:25			
anslutningsavgift			100:-	142:25	0,837	0,820
Ö. Asmundtorp 13:6						
Albert Blomberg	S					
ägofig. 22		50:-	42,25			
anslutningsavgift			100.-	142,25	0,837	0,820
Summa		14887:-	17000:-	17000:-	100,000	100,000

Eslöv den 17 november 1965.
I tjänsten:

Lennart Kindblom
Lantbruksingenjör

Curt Nilsson

Helge Måsén

Gode män

Bilaga Db.

Fixpunktsbeskrivning.

Fixp. = + 52,74 m.ö.h.

Horisontal järndubb belägen i sten vid trummans uppströmsände, i stensättningen för trumma över avloppet vid sek. 10, vid trummans SÖ sida, c:a 2 m. Ö om avloppet.

Fixp. = + 57,43 m.ö.h.

Vertikal koppardubb belägen på betongkant till bro för allm. vägen Asmundtorp-Selarp, mitt över avloppets nedströmssida. Flera likadana koppardubbar finnes på betongkanten, men är det den som befinner sig i mitten och vid sek. 27+30.

Malmö den 17 november 1965.

I tjänsten:

Lennart Kindblom

Lantbruksingenjör