Kopia

Blad 1.

Förslag (i 2 blad)

till **Lövestad** nr. 8, 35 och 39 dikning av år 1933

i Lövestad socken av Malmöhus län

upprättat vid syneförrättning enligt vattenlagen

år 1933 av

Ivar Nyman

statens e. lantbruksingeniör.

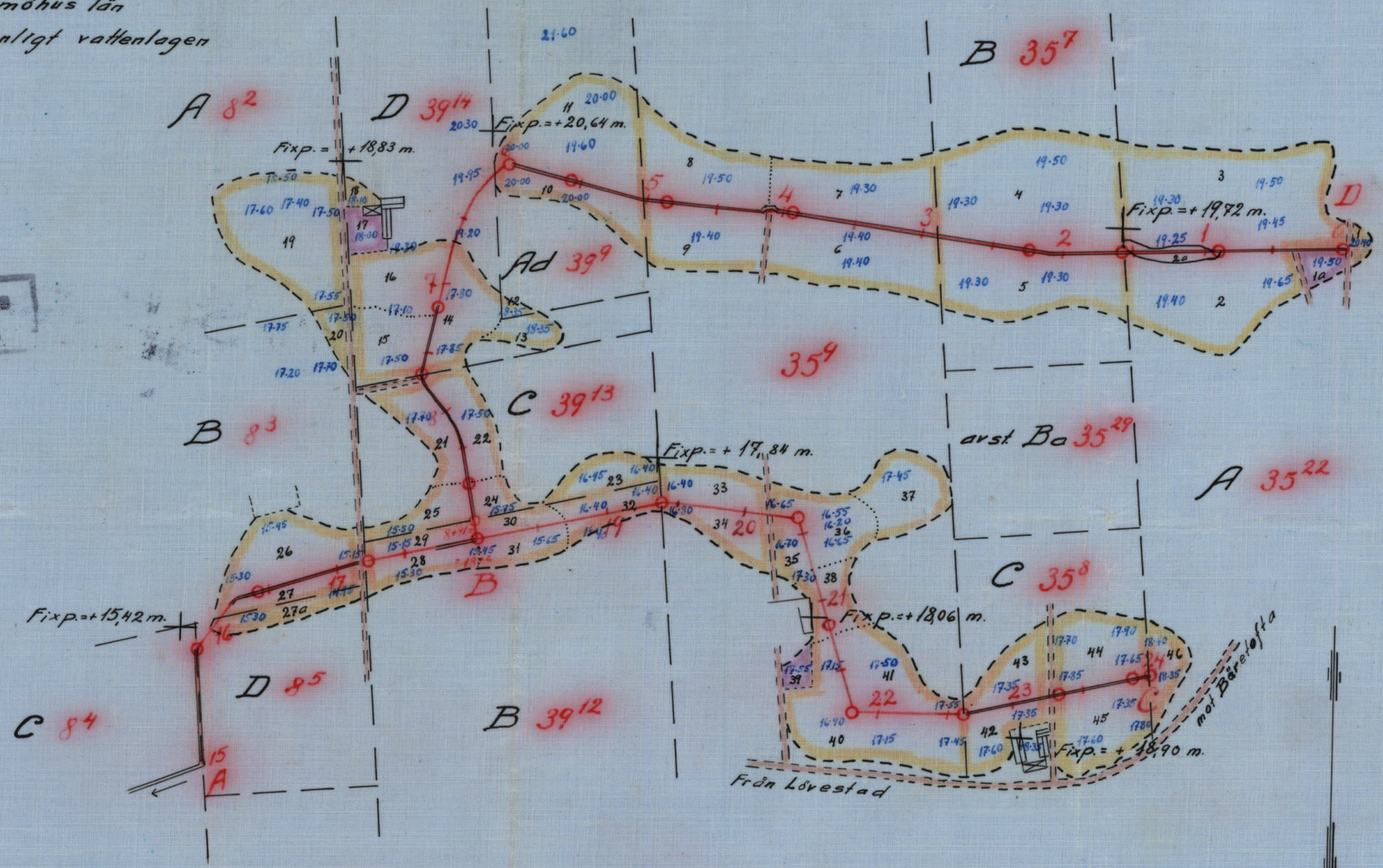

Avskrift.

Genom Kungl. Maj:ts nådiga brev den 2 november 1934 fastställd till efterrättelse vid arbetets utförande.

Stockholm den 16 november 1934

På Kungl. Lantbruksstyrelsens vägnar:

Albert Smith.

Vidimeras ex officio: Ivar Nyman.

Skala 1:4000.

0 100 200 300 400 m.

Vidimeras ex officio: Ivar Nyman.

RITN. Nr 001

M 2-0377

Nr. 347 Malmöhus 2 ritn.

Kopia.

Blad 2.

Avskrift Genom Kungl. Maj:ts nådiga brev den 2 november 1937 fastställd till efterrättelse vid arbetets utförande.

Stockholm den 16 november 1937

På Kungl. Lantbruksstyrelsens vägnar:

Albert Smith.

Vidimeras ex officio: Ivar Nyman.

Förslag till rörbrunnar.

Skala 1:50.

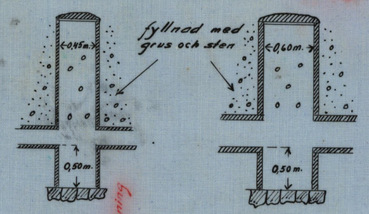

Förslag till kringmurning av rörutlopp vid 15.

Skala 1:50.

Tillhör Förslag (i 2 blad) till Lövestad nr. 8, 35 och 39 dikning av år 1933 upprättat år 1933 av Ivar Nyman statens e. lantbruksingeniör.

Kungl. Lantbruksstyrelsens Ritningsarkiv.

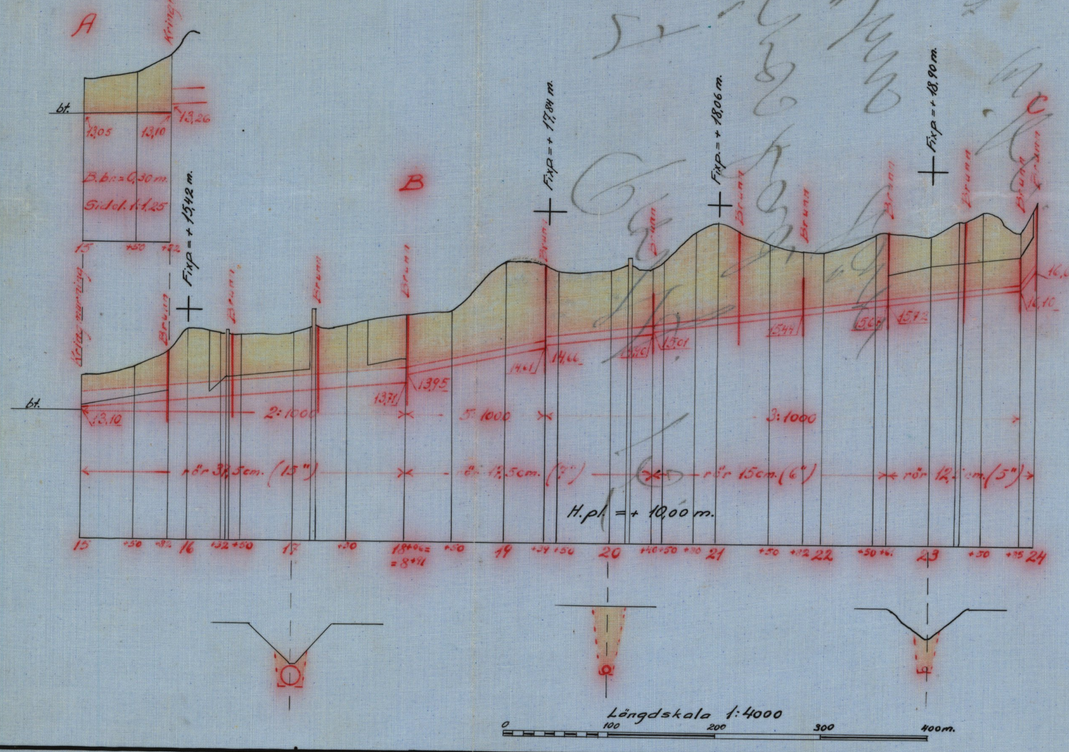

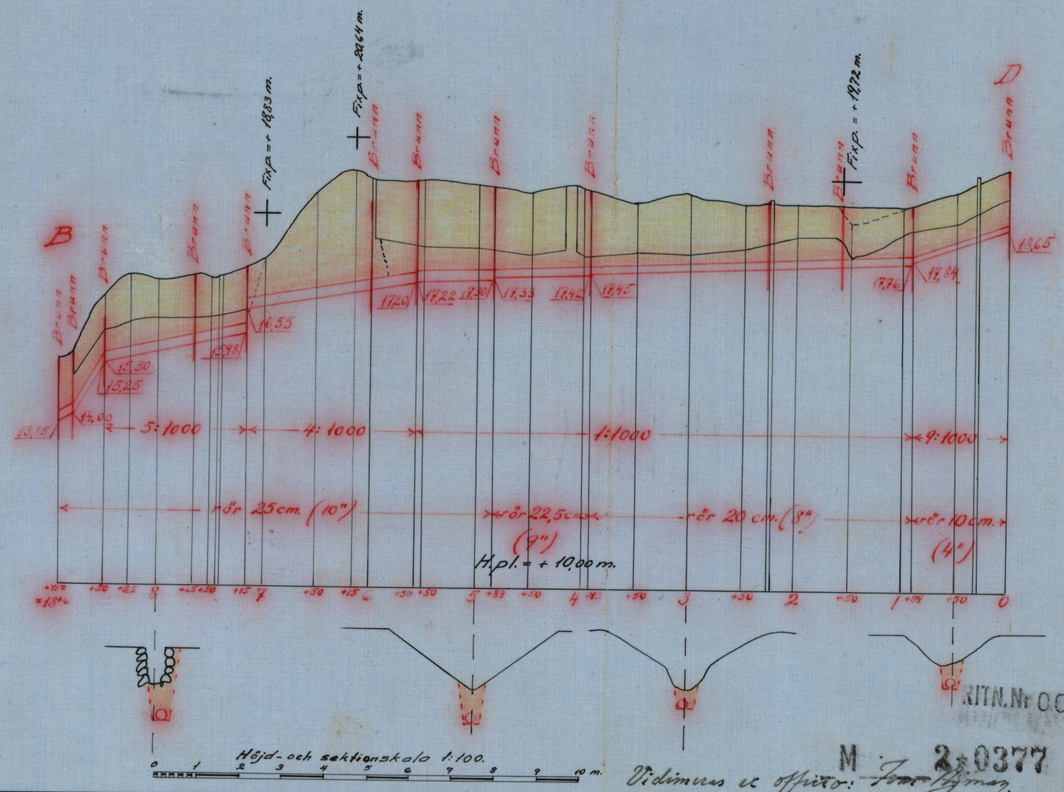

RITN. Nr 002

M 2-0377 2

Vidimeras ex officio: Ivar Nyman.

Nr 347 Malmöhus 2 ritn

_M____2*0377

DIARIE NR 25001
K. LANTBRUKSSTYRELSEN
7 DEC 1934

Lövestad nr. 8, 35 och 39 dikning

av år 1933.

Lövestad socken.

Malmöhus län.

Postskrift

Genom Kungl. Maj:ts nådiga brev den 2 november 1934 fastställd till efterrättelse vid arbetets utförande.

Stockholm den 16 november 1934

På Kungl. Lantbruksstyrelsens vägnar

Albert Smith

Vidimus ex officio:

Ivar Nyman.

Avskrift av

Handlingar

för sökande av statsbidrag och lån till utförande av

Lövestad nr. 8, 35 och 39 dikning av år 1933

uti Lövestad socken av Malmöhus län

upprättade år 1934 av

Ivar Nyman.

statens e.lantbruksingeniör.

Innehåller 9 skrivna och paginerade sidor.

B e t ä n k a n d e

rörande "Lövestad nr. 8, 35 och 39 dikning av år 1933" uti Lövestad socken av Malmöhus län, avgivet i och för sökande av statsbidrag från statens avdikningsanslag och lån från statens avdikningslånefond.

Företagets ändamål och belägenhet.

Företaget avser bättre torrläggning av mark inom fastigheter tillhörande Lövestad by nr. 8, 35 och 39. Avdikningsområdet är beläget omkring 2 kilometer öster om Lövestad station å bandelen Bjärsjölagård - Tomelilla samt omedelbart norr om allmänna vägen mellan Lövestad och Bäretofta. Å den synehandlingarna tillhörande översiktskartan har områdets läge och ungefärliga utsträckning angivits med röd färgläggning.

Rättslig utredning.

Företaget har förberetts genom syneförrättning enligt vattenlagen. Därvid upprättade handlingar och ritningar hava här bifogats i avskrift. Nämnda syneförrättning har enligt bifogade bevis från vattendomstolen, numera vunnit laga kraft.

Teknisk utredning.

Angående avloppsdimensioner, hydrografiska förhållanden samt företagets omfattning i övrigt hänvisas till vid syneförrättningen avgivet utlåtande samt till de i samband därmed upprättade ritningarna.

Statsbidrag och lån.

Delägarna hava beslutat att gemensamt söka statsbidrag från statens avdikningsanslag till alla kostnader för företagets genomförande.

Av bifogade skrivelse den 19 december 1933 framgår att ägarna av fastigheterna Lövestad nr. 8^{3}, 35^{7}, 35^{8}, 35^{22} och 39^{13} önska komma i åtnjutande jämväl av lån från statens avdikningslånefond.

Areal.

Av företaget beröres en areal av 13,77 hektar åker och trädgårdsmark, varav lånesökandenas andel utgör 6,19 hektar.

Båtnad och kostnad.

Den uppskattade jordförbättringen genom företagets utförande uppgår enligt synehandlingarna till 5.824:75 kronor. Kostnaderna för arbetets utförande samt övriga kostnader för företagets genomförande hava enligt bifogade kostnadssammandrag beräknats till 5.942:- kronor. Relativa kostnaden, såsom förhållandet mellan beräknad kostnad och jordförbättring, belöper sig sålunda till 1,02. Av nedanstående uppställning framgår beräknade bidrags- och lånebelopp,

		Hela företaget	Lånesökandes andel
Jordförbättring	kr.	5.824:75	2.754:75
Kostnad för arbetets utförande		5.500:-	2.539:20
Övriga kostnader		442:-	205:26
Summa kostnad		5.942:-	2.744:46
Beräknat statsbidrag		2.910:-	1.344:06
Beräknat lånebelopp			1.400:-

Arbetstid.

Företaget torde kunna beräknas vara slutfört före den 1 september 1934.

Tillstyrkan m.m.

Med stöd av vad sålunda blivit utrett får jag härmed tillstyrka att till kostnaderna för ifrågavarande företags utförande beviljas såväl statsbidrag från statens avdikningsanslag som lån från statens avdikningslånefond. Vid jämförelse mellan jordförbättringen och de sammanlagda kostnaderna uppvisar visserligen företaget en relativ kostnad av 1,02, men då de verkliga kostnaderna för företagets genomförande torde komma att understiga de beräknade, blir den relativa kostnaden därigenom minskad.

Då företaget är påbörjat och arbetena å detsamma pågå är detsamma ägnat att motverka rådande arbetslöshet.

Bilagor.

1/. Kostnadssammandrag.

2/. Skrivelse om sökande av lån från statens avdikningslånefond.

3/. Förteckning över lånesökande ägare och fastigheter.

4/. Laga kraftbevis.

5/. Arvodesräkning.

6/. Avskrift av laga synehandlingar.

7/. Kopior av ritningar, 2 blad.

Hör den 5 mars 1934.

Ivar Nyman.

statens e.lantbruksingeniör.

Kostnadssammandrag.

Torrläggningskostnad enligt vid syneförrättningen upprättat kostnadsförslag	Kr.	5.058:- × ~~5.500:-~~
Arvode m.m. för syneförrättningen		365:-
" för betänkandet med tillhörande bilagor		77:-
	Summa Kronor	5.500:- ~~5.942:-~~

Höör den 5 mars 1934.

Ivar Nyman.

Avskrift.

× Minskningen vidtagen av Kungl. Lantbruksstyrelsen med stöd av från förslagsställaren inkommen ny kostnadsberäkning

Vid arbetsplanens fastställande har kostnaden för företaget beräknats till 5.500 kronor, varav å länesökandenas andel 2.554 kronor 20 öre, sedan därav från delaktighet i länet uteslutits fastigheten Lövestad nr. 8⁵.

Stockholm den 16 november 1934
På Kungl. Lantbruksstyrelsens vägnar:
Albert Smith.

Vidimeras ex officio:
Ivar Nyman

Undertecknade, delägare i "Lövestad nr. 8, 35 och 39 dikning av år 1933", uti Lövestad socken av Malmöhus län, förklara oss härmed önska komma i åtnjutande av lån från statens avdikningslånefond till med företagets utförande förenade kostnader, och befullmäktigas företagets arbetsstyrelse att hos Kungl. Maj:t göra underdånig framställning därom samt att uppbära och utkvittera nämnda lån.

Lövestad den 19 december 1933.

Ernst Jönsson. Nils Larsson. Hjalmar Larsson. Karl Svensson.

Egenhändiga namnteckningarna bevittna:

Nils Olsson. Magnus Andersson.

Förteckning

över fastigheter och ägare, för vilka lån sökts från statens avdikningslånefond till utförande av torrläggningsföretaget "Lövestad nr. 8, 35 och 39 dikning av år 1933", uti Lövestad socken av Malmöhus län.

Fastighet.	Ägare.
gatehus Lövestad nr. 8[3]	Karl Svensson (lagf.enl. § 148 den 2 nov. 1909).
6/432 mtl. Lövestad nr. 35[7]	Nils Larsson (lagf.enl. § 193 den 5 juli 1930).
1/432 mtl. Lövestad nr. 35[8]	Hjalmar Larsson (lagf.enl. § 94 den 26 sept. 1929).
29/864 mtl. Lövestad nr. 35[22]	Ernst Jönsson (lagf.enl. § 37 den 4 sept. 1925).
8/60 mtl. Lövestad nr. 39[13]	Karl Svensson (lagf.enl. § 148 den 2 nov. 1909).

Höör i januari 1934.

Ivar Nyman.

statens e.lantbruksingeniör.

Att, såvitt framgår av härstädes fört vederbörligt diarium, besvär icke inom laga tid anförts mot en enligt uppgift den 19 december 1933 avslutad laga syneförrättning angående företag, benämnt "Lövestad nr. 8, 35 och 39 dikning av år 1933" uti Lövestads socken, Malmöhus län; det varder härmed till bevis meddelat.

Stockholm i Söderbygdens vattendomstols kansli den 3 mars 1934.

Ex officio:

Sven Nordlund.

/Stämpel/

Lösen redov.gm stpl	0:75
Stämpel	1:-
Summa kronor	1:75

Arvodesräkning

för upprättande av handlingar för sökande av bidrag och lån från statens avdikningsanslag och avdikningslånefond till "Lövestad nr. 8, 35 och 39 dikning av år 1933", upprättad enligt lantbruksingenjörstaxan av den 27 juni 1930.

Betänkande § 45 med sammanfattning av kostnadsförslag	Kr.	12:-
Laga kraftbevis		3:-
Ansökningshandlingar och diverse skrivelser		6:-
Kommissionärsarvode och porto		0:80
<u>Avskrifter och kopior:</u>		
Plankarta § 51, 1 och 3 mom.		17:60
Profiler och andra ritningar enligt spec. i synehandlingarnas arv.räkn. 75 % därav		13:-
Avskrift av handlingar, 36 sid. à 0:55, § 55		19:80
Översiktskarta		4:-
Inbindningar av handlingar		0:80
Summa Kronor		77:-

Den, som med denna räkning icke åtnöjes, äger att inom tre månader efter delfåendet klander därå anställa genom stämning till Färs häradsrätt.

Höör den 5 mars 1934.

Ivar Nyman.

Förestående sidor nr. 1-9 vidimeras ex officio:

Ivar Nyman.

Avskrift av

Förslag

till Lövestad nr. 8, 35 och 39 dikning av år 1933

uti Lövestad socken av Malmöhus län

upprättat vid syneförrättning enligt vattenlagen

år 1933 av

Ivar Nyman

statens e.lantbruksingeniör.

Innehåller 37 skrivna och paginerade sidor.

Härtill hör 1 ritning.

2

Översiktskarta.

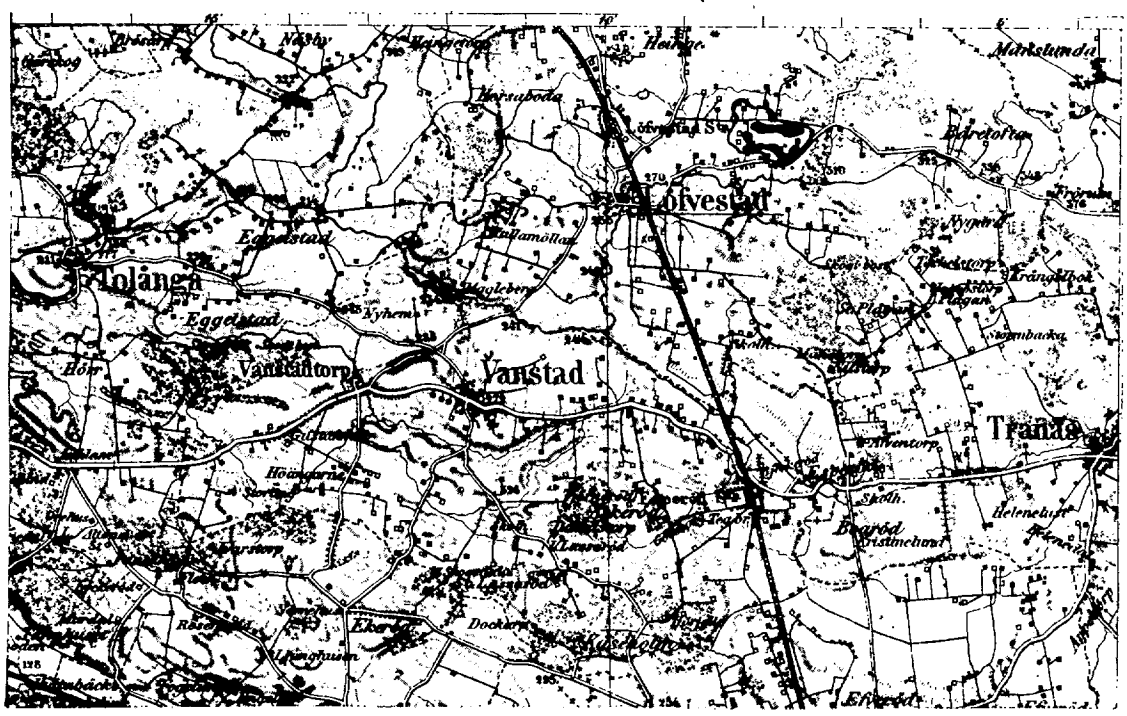

Skala 1:100.000.

Protokoll fört vid sammanträde rörande torrläggning av mark inom Lövestad by uti Lövestad socken av Malmöhus län.

Till sammanträde hos lantbrukaren Ernst Jönsson, Lövestad, tisdagen den 5 december 1933 kl. 1 em., hade sakägarna kallats genom kungörelse, som dels blivit uppläst i sockenkyrkan (Bil.B^1) och dels varit införd i tidningen Ystads Allehanda (Bil.B^2), varjämte särskild underrättelse tillsänts varje känd sakägare enligt förteckning. (Bil. B^3).

Närvarande:

Undertecknad, förrättningsman,

Skiftesgodemannen Magnus Andersson i Ry,

" Nils Olsson, Heingetorp,

Ernst Jönsson, såsom sökande till förrättningen,

Nils Larsson,

Hjalmar Larsson,

Per Jönsson,

Ola Olsson,

Karl Svensson,

Fru Anna Bengtsson och sonen Erik Bengtsson såsom ende delägare i Nils Bengtssons sterbhus,

Fru Kerstin Engdal.

§ 1.

Upplästes det för förrättningsmannen utfärdade förordnandet (Bil. A^1 - A^3).

§ 2.

Något jäv mot synemännen anfördes ej och kunde ej heller utrönas.

§ 3.

Företeddes de ritningar, som upprättats efter verkställda förundersökningar.

§ 4.

Hävden genomgicks och godkändes.

§ 5.

Synemän och sakägare förfogade sig härefter ut till torrläggningsområdet för besiktning av de berörda markerna, varvid synemännen företogo föreskriven jorduppskattning.

§ 6.

Efter synegången fortsattes sammanträdet å sammanträdeslokalen.

§ 7.

Nils Larsson, Per Jönsson och Ola Olsson önskade förena sig med sökanden till företaget; Nils Larsson och Ola Olsson med framhållande därav att deras delaktighet därigenom ej finge omfatta deltagande i kostnaderna för avloppet nedom avvägningspunkt 8+91.

Hjalmar Larsson samt Anna Bengtsson och Erik Bengtsson förenade sig jämväl med sökanden till förrättningen.

Särskild skriftlig förening upprättades, vilken vitsordades medelst synemännens påskrift (Bil.C).

§ 8.

Samtliga sökande och därmed likställda yrkade företagets utförande enligt den föreslagna planläggningen samt på så sätt att full torrläggning erhölls å deras mark.

§ 9.

Karl Svensson och Kerstin Engdal yrkade att avloppet i rågången mellan deras marker lades såsom täckt ledning.

§ 10.

Ola Olsson yrkade att ersättning för skada å växande vall och gröda skulle utgå efter värdering efter arbetets utförande.

§ 11.

Delägarna överenskommo att befintliga rör, som komme att bliva ersatta genom de föreslagna ledningarna, skulle utan ersättning tillfalla vederbörande markägare.

§ 12.

Sakägarna beslöto att tillsätta en arbetsstyrelse bestående av två ledamöter och utsågos därtill:

Ernst Jönsson, såsom ordförande och aktförvarare,

Per Jönsson, båda å nr. 35 Lövestad.

Till suppleanter för dessa valdes Nils Larsson och Hjalmar Larsson.

§ 13.

Enhälligt beslöts att söka statsbidrag till alla kostnader för företagets genomförande och befullmäktigades den valda arbetsstyrelsen

att ingå till Kungl. Maj:t med anhållan därom,

att med vederbörande myndigheter upprätta erforderliga kontrakt och förbindelser för statsbidragets erhållande samt att utkvittera detsamma.

§ 14.

Meddelade förrättningsmannen att nytt sammanträde kommer att hållas hos Per Jönsson nr. 35 Lövestad, tisdagen den 19 december 1933 kl. 4 em., och att några ytterligare kallelser därom ej kommer att lämnas.

§ 15.

Upplästes dagens protokoll, som lämnades utan anmärkning.

Lövestad den 5 december 1933.

Ivar Nyman.

statens e.lantbruksingeniör.

Magnus Andersson. Nils Olsson.

Biträdande godemän.

Tisdagen den 19 december 1933 kl. 4 em. inställde sig ånyo förut angivna synemän hos lantbrukaren Per Jönsson, nr. 35 Lövestad, för fortsatt handläggning av förevarande syneförrättning.

Följande sakägare hade inställt sig:

Ernst Jönsson,
Nils Larsson,
Hjalmar Larsson,
Per Jönsson,
Ola Olsson,
Karl Svensson
Fru Anna Bengtsson och Erik Bengtsson,
Fru Kerstin Engdal.

§ 16.

Förrättningsmannen redogjorde för det upprättade förslaget och företedde de upprättade ritningarna och handlingarna.

§ 17.

Meddelade synemännen efter förfrågan, att minskning skett i de uppskattade blivande värdena samt förbättringsvärdena för ägofigurerna nr. 18-20 med hänsyn till beräknad kostnad för sidoledning från dessa ägofigurer ned till avloppet av B-D.

§ 18.

Sammanräknades kostnaderna för hantlangning till kronor 22:50 samt ersättning till godemännen med vardera kronor 25:60. I fråga om övriga förrättningskostnader och debiterade dagarvoden hänvisades till upprättad arvodesräkning.

§ 19.

Genomgicks den upprättade kostnadsfördelningslängden.

§ 20.

Upplästes synemännens utlåtande.

§ 21.

Då intet vidare var att anteckna upplästes protokollet.

§ 22.

Nils Larsson meddelade att han önskade följande tillägg till protokollet, att han yrkade på att företagets olika avdelningar utlämnades på entreprenad var för sig.

§ 23.

Förklarades förrättningen avslutad.

Lövestad den 19 december 1933.

Ivar Nyman.

Nils Olsson. Magnus Andersson.

Bil. A[1].

Till

Länsstyrelsen i Malmöhus län.

Härmed anhåller undertecknad, Länsstyrelsen om laga syneförrättning å min vattensjuka mark, tillhörande Lövestad nr. 35 m.fl. hemman i Lövestad socken.

Lövestad den 15. 10. 1931.

Ernst Jönsson.

nr. 35 Lövestad.

Bevittnas:

Oscar Persson. Uno Wingqvist.

Bil. A[2].

Resolution.

Herr lantbruksingeniören i Malmöhus län förordnas härigenom att, därest laga hinder ej möter, i behörig ordning företaga den i inneliggande ansökan omförmälda förrättning.

Malmö i landskansliet den 19 oktober 1931.

G.V.Eisermann.

T.Kinnman.

Bil. A[3].

Resolution nr. 1376.

Sedan Länsstyrelsen den 19 oktober 1931 förordnat lantbruksin-

geniören i Malmöhus län att förrätta i inneliggande ansökan omförmälda förrättning, förordnar länsstyrelsen härigenom extra lantbruksingeniören Ivar Nyman att i lantbruksingeniörens ställe vara förrättningsman.

Malmö i landskansliet den 20 maj 1933.

På länsstyrelsens vägnar:

Oscar Rud. Olsson. S. Dahlund.

Bil. B[1].

K u n g ö r e l s e.

Sedan undertecknad förordnats att handlägga syneförrättning enligt vattenlagen för torrläggning av mark inom Lövestad by i Lövestad socken av Malmöhus län, kommer sammanträde att hållas hos lantbrukaren Ernst Jönsson, Lövestad, tisdagen den 5 december 1933 kl. 1 em., då vederbörande sakägare hava att tillstädeskomma för utförande av sin talan.

Av torrläggningen beröres fastigheter inom Lövestad by nr. 8, 35 och 39.

Höör den 13 november 1933.

Ivar Nyman.

Statens e.lantbruksingeniör.

Uppläst i Lövestad sockens kyrka söndagen den 19 november 1933, betygar:

Bror Widén.

p.l.

Bil. B[2].

Lika lydande kungörelse i tidning.

/Tidningsurklipp/.

Kungörelse införd i tidningen Ystads Allehanda tisdagen den 21 november 1933.

Bil. B³.

Förteckning

över avsända underrättelser om sammanträde hos lantbrukaren Ernst Jönsson, Lövestad, tisdagen den 5 december 1933 kl. 1 em.

Underrättelser avsända den 20 november 1933 till:

Skiftesgodemännen	Johannes Nilsson,	Lövestad	nr. 10	pr. Lövestad.
"	Magnus Andersson,	Ry		" "
Ernst Jönsson,		Lövestad	nr. 35	" "
Nils Larsson,		"	nr. 35	" "
Hjalmar Larsson,		"	nr. 35	" "
Per Jönsson,		"	nr. 35 och 39	" "
Ola Olsson		"	nr. 39 och 8	" "
Karl Svensson,		"	nr. 39 och 8	" "
Nils Bengtsson,		"	nr. 39	" "
Kerstin Engdal,		"	nr. 8	" "

Hör den 20 november 1933.

Ivar Nyman.

Bil. C.

Jämlikt kap. 10, § 58 vattenlagen förena sig undertecknade med sökanden till syneförrättningen rörande torrläggning av mark inom Lövestad by nr. 35 uti Lövestad socken av Malmöhus län.

Lövestad den 5 december 1933.

Per Jönsson. Nils Larsson. Ola Olsson. Hjalmar Larsson.

För Nils Bengtssons sterbhus: Anna Bengtsson. Erik Bengtsson.

Förestående förening vitsordas:

Ivar Nyman.

Magnus Andersson. Nils Olsson.

Areal								Nuvarande värde			Blivande värde			Förbättringsvärde		
Åker		Äng och odlingsmark		Annan duglig mark		Impediment och högl. mark		pr har	pr ägofigur		pr har	pr ägofigur		pr har	pr ägofigur	
Har	ar	Har	ar	Har	ar	Har	ar	Kr.	Kr.	öre	Kr.	Kr.	öre	Kr.	Kr.	öre
7		8		9		10		11	12		13	14		15	16	

Ägobeskrivning

och

Värderingslängd.

Socken, by och hemman	Registernummer	Littera å kartan	Hemmanstal	Ägofigurens nummer	Delägares namn, hemvist m. m. samt ägobeskrivning
1	2	3	4	5	6
Lövestad					
Lövestad	35^{22}	A	29/864		Ernst Jönsson
				1	Åker, mylla / sand och lera
				1a	Trädgård, " "
				2	Åker, " "
				2a	Märgelhål
				3	Åker " "
				46	" " / sand och grus
					Summa
d:o	35^{7}	B	6/432		Nils Larsson
				4	Åker, mylla / sand och lera
				5	" " "
					Summa
d:o	35^{8}	C	1/432		Hjalmar Larsson
				42	Åker, mylla / sand och grus
				43	" " "
				44	" " "
				45	" " "
					Summa
d:o	35^{9}	-	3/64		Per Jönsson
				6	Åker, mylla / sand och lera
					Transport

Areal								Nuvarande värde			Blivande värde			Förbättringsvärde		
Åker och trädgård		Äng och odlingsmark		Annan duglig mark		Impediment och högl. mark		pr har	pr ägofigur		pr har	pr ägofigur		pr har	pr ägofigur	
Har	ar	Har	ar	Har	ar	Har	ar	Kr.	Kr.	öre	Kr.	Kr.	öre	Kr.	Kr.	öre
7		8		9		10		11	12		13	14		15	16	
	4							600	24	-	900	36	-	300	12	-
	8							450	36	-	"	72	-	450	36	-
	69							475	327	75	"	621	-	425	293	25
							7									
1	08							450	486	-	900	972	-	450	486	-
	15							400	60	-	800	120	-	400	60	-
1	96						7		933	75		1821	-		887	25
1	02							450	459	-	900	918	-	450	459	-
	63							"	283	50	"	567	-	"	283	50
1	65								742	50		1485	-		742	50
	20							300	60	-	800	160	-	500	100	-
	21							"	63	-	"	168	-	"	105	-
	32							350	112	-	"	256	-	450	144	-
	38							300	114	-	"	304	-	500	190	-
1	11								349	-		888	-		539	-
	56							475	266	-	900	504	-	425	238	-
	56								266	-		504	-		238	-

Socken, by och hemman	Registernummer	Littera å kartan	Hemmanstal	Ägofigurens nummer	Delägares namn, hemvist m. m. samt ägobeskrivning
1	2	3	4	5	6
					Transport
				7	Åker, Mylla / sand och lera
				8	" " "
				9	" " "
				33	" " "
				34	" " "
				35	" " "
				36	" " "
				37	" " "
				38	Åker, mylla / sand och grus
				39	Trädgård " "
				40	Åker " "
				41	" " "
					Summa
Lövestad	39^{9}	Ad	10/60		Per Jönsson
				10	Åker, mylla / sand och lera
				11	" " "
				12	" " "
					Summa
d:o	39^{14}	D	13/60		Ola Olsson
				13	Åker, Mylla / sand och lera
					Transport

Areal								Nuvarande värde			Blivande värde			Förbättringsvärde		
Åker och trädgård		Äng och odlingsmark		Annan duglig mark		Impediment och högl. mark		pr har	pr ägofigur		pr har	pr ägofigur		pr har	pr ägofigur	
Har	ar	Har	ar	Har	ar	Har	ar	Kr.	Kr.	öre	Kr.	Kr.	öre	Kr.	Kr.	öre
7		8		9		10		11	12		13	14		15	16	
	56								266	-		504	-		238	-
	50							450	225	-	900	450	-	450	225	-
	45							500	225	-	"	405	-	400	180	-
	39							"	195	-	"	351	-	"	156	-
	23							350	80	50	"	207	-	550	126	50
	19							"	66	50	"	171	-	550	104	50
	10							"	35	-	"	90	-	"	55	-
	28							"	98	-	"	252	-	"	154	-
	29							700	203	-	"	261	-	200	58	-
	19							500	95	-	800	152	-	300	57	-
	5							400	20	-	"	40	-	400	20	-
	59							250	147	50	"	472	-	550	324	50
	34							300	102	-	"	272	-	500	170	-
4	16								1758	50		3627	-		1868	50
	23							650	149	50	900	207	-	250	57	50
	60							600	360	-	"	540	-	300	180	-
	2							750	15	-	"	18	-	150	3	-
	85								524	50		765	-		240	50
	11							750	82	50	900	99	-	150	16	50
	11								82	50		99	-		16	50

Socken, by och hemman	Registernummer	Littera å kartan	Hemmanstal	Ägofigurens nummer	Delägares namn, hemvist m. m. samt ägobeskrivning
1	2	3	4	5	6
					Transport
				14	Åker, mylla / sand och lera
				15	" " "
				16	" " "
				17	Trädgård " "
				18	Åker " "
					Summa
Lövestad	39 13	C	8/60		Karl Svensson
				21	Åker mylla / sand och lera
				22	" " "
				23	" " "
				24	" " "
				25	" " "
					Summa
d:o	39 12	B	8/60		Anna Bengtsson o. Erik Bengtsson
				28	Åker mylla / sand och lera
				29	" " "
				30	" " "
				31	" " "
				32	" " "
					Summa

PETTERSONSKA BOKTR. EFTR. SKARA

322622

Areal								Nuvarande värde			Blivande värde			Förbättringsvärde		
Åker och trädgård		Äng och odlingsmark		Annan duglig mark		Impediment och högl. mark		pr har	pr ägofigur		pr har	pr ägofigur		pr har	pr ägofigur	
Har	ar	Har	ar	Har	ar	Har	ar	Kr.	Kr.	öre	Kr.	Kr.	öre	Kr.	Kr.	öre
7		8		9		10		11	12		13	14		15	16	
	11								82	50		99	-		16	50
	29							500	145	-	900	261	-	400	116	-
	28							450	126	-	"	252	-	450	126	-
	30							500	150	-	"	270	-	400	120	-
	8							650	52	-	"	72	-	250	20	-
	4							"	26	-	(900) 750	30	-	100	4	-
1	10								581	50		984	-		402	50
	23							550	126	50	900	207	-	350	80	50
	23							500	115	-	"	207	-	400	92	-
	19							550	104	50	"	171	-	350	66	50
	08							500	40	-	"	72	-	400	32	-
	16							"	80	-	"	144	-	"	64	-
	89								466	-		801	-		335	-
	17							350	59	50	900	153	-	550	93	50
	12							"	42	-	"	108	-	"	66	-
	9							"	31	50	"	81	-	"	49	50
	14							"	49	-	900	126	-	550	77	-
	17							550	93	50	"	153	-	350	59	50
	69								275	50		621	-		345	50

Socken, by och hemman	Registernummer	Littera å kartan	Hemmanstal	Ägofigurens nummer	Delägares namn, hemvist m. m. samt ägobeskrivning
1	2	3	4	5	6
Lövestad	8^{2}	A	-		Ola Olsson.
				19	Åker, mylla / sand och lera
					Summa
d:o	8^{3}	B	-		Karl Svensson
				20	Åker, mylla / sand och lera
				26	" " "
				27	" " "
					Summa
d:o	8^{5}	D	-		Karl Svensson
				27a	Åker, mylla / sand och lera
					Summa
					Sammandrag.
Lövestad	35^{22}	A	29/864		Ernst Jönsson
d:o	35^{7}	B	6/432		Nils Larsson
d:o	35^{8}	C	1/432		Hjalmar Larsson
d:o	35^{9}	-	3/64		Per Jönsson
d:o	39^{9}	Ad	10/60		- densamme -
d:o	39^{14}	D	13/60		Ola Olsson
d:o	39^{13}	C	8/60		Karl Svensson
d:o	39^{12}	B	8/60		Anna Bengtsson och Erik Bengtsson
d:o	8^{2}	A	-		Ola Olsson
d:o	8^{3}	B	-		Karl Svensson
					Transport

PETTERSONS A.-B. BOKTR. EFTR. SKARA

322622

Areal								Nuvarande värde			Blivande värde			Förbättringsvärde		
Åker och trädgård		Äng och odlingsmark		Annan duglig mark		Impediment och högl. mark		pr har	pr ägofigur		pr har	pr ägofigur		pr har	pr ägofigur	
Har	ar	Har	ar	Har	ar	Har	ar	Kr.	Kr.	öre	Kr.	Kr.	öre	Kr.	Kr.	öre
7		8		9		10		11	12		13	14		15	16	
	66							500	330	-	(900) 750	495	-	250	165	-
	66								330	-		495	-		165	-
	5							500	25	-	(900) 750	37	50	250	12	50
	40							450	180		900	360	-	450	180	-
	13							"	58	50	"	117	-	"	58	50
	58								263	50		514	50		251	-
	12							500	60	-	900	108	-	400	48	-
	12								60	-		108	-		48	-
1	96						7		933	75		1821	-		887	25
1	65								742	50		1485	-		742	50
1	11								349	-		888	-		539	-
4	16								1758	50		3627	-		1868	50
	85								524	50		765	-		240	50
1	10								581	50		984	-		402	50
	89								466	-		801	-		335	-
	69								275	50		621	-		345	50
	66								330	-		495	-		165	-
	58								263	50		514	50		251	-
13	65						7		6224	75		12001	50		5776	75

Socken, by och hemman	Registernummer	Littera å kartan	Hemmanstal	Ägofigurens nummer	Delägares namn, hemvist m. m. samt ägobeskrivning
1	2	3	4	5	6
					Transport
Lövestad	8^5	D	-		Karl Svensson
					Summa

Areal								Nuvarande värde			Blivande värde			Förbättringsvärde		
Åker och trädgård		Äng och odlingsmark		Annan duglig mark		Impediment och högl. mark		pr har	pr ägofigur		pr har	pr ägofigur		pr har	pr ägofigur	
Har	ar	Har	ar	Har	ar	Har	ar	Kr.	Kr.	öre	Kr.	Kr.	öre	Kr.	Kr.	öre
7		8		9		10		11	12		13	14		15	16	
13	65						7		6224	75		12001	50		5776	75
	12								60	-		108	-		48	-
13	77						7		6284	75		12109	50		5824	75

Lövestad den 19 december 1933.

Ivar Nyman.

Magnus Andersson. Nils Olsson.

Socken, by och hemman	Registernummer	Littera å kartan	Hemmanstal	Ägofigurens nummer	Delägares namn, hemvist m. m. samt ägobeskrivning
1	2	3	4	5	6

PETTÉNSONSKA BOKTR. EFTR.
I SKARA.

Bil. E.

Läge pålnummer	Längd i meter	Arbete och jordmän		Antal	à Kr.	Kostnad Kr.	Kostnad öre	Summa Kr.	Summa öre
		Kostnadsförslag							
		för Lövestad nr. 8, 35 och 39 dikning av år 1933.							
		Nedre avdelningen: Avloppet A-B-C.							
15-15+82	82	Sand och lera	m^3	130	0:70	91	-	91	-
15+82- -18+6	224	Rör 37,5 cm. (15")	lm.	224	3:-	672	-		
		Grävning, läggning, höljning	"	224	0:90	201	60		
16+43,17+ +21 o.18+6		Brunnar 60 cm. (24")	st.	3	35:-	105	-		
15+82		Kringmurning				30	-	1.008	60
18+6- -20+40	234	Rör 17,5 cm. (7")	lm.	234	1:35	315	90		
		Grävning, läggning, höljning	"	234	0:90	210	60		
19+32		Brunn 45 cm. (18")				30	-	556	50
20+40- -22+61	221	Rör 15 cm. (6")	lm.	221	1:20	265	20		
		Grävning, läggning, höljning	"	221	1:20	265	20		
20+40,21+ +20 o.21+82		Brunnar 45 cm. (18")	st.	3	30:-	90	-	620	40
22+61-24	139	Rör 12,5 cm. (5")	lm.	139	1:-	139	-		
		Grävning, läggning, höljning	"	139	0:50	69	50		
22+61,23+ +30,23+85 och 24		Brunnar 45 cm. (18")	st.	4	25:-	100	-	308	50
		För arbetets tillsyn m.m.						85	-
		Jordersättningar för markåtgång							
		för öppet avlopp						60	-
	900	Summa Kronor						2.730	-

Läge pålnummer	Längd i meter	Arbete och jordmån		Antal	à Kr.	Kostnad Kr.	Kostnad öre	Summa Kr.	Summa öre
		Övre avdelningen: Avloppet B-D.							
0-0+89	89	Rör 10 cm. (4")	lm.	89	0:80	71	20		
		Grävning, läggning, höljning	"	89	0:50	44	50		
0		Brunn 45 cm. (18")				25	-	140	70
0+89-3+93	304	Rör 20 cm. (8")	lm.	304	1:50	456	-		
		Grävning, läggning, höljning	"	304	0:50	152	-		
0+89,1+57 och 2+25		Brunnar 45 cm. (18")	st.	3	25:-	75	-	683	-
3+93-4+83	90	Rör 22,5 cm. (9")	lm.	90	1:70	153	-		
		Grävning, läggning, höljning	"	90	0:70	63	-		
3+93		Brunn 45 cm. (18")				30	-	246	-
4+83 - 6	117	Rör 25 cm. (10")	lm.	117	1:90	222	30		
		Grävning, läggning, höljning	"	117	1:20	140	40		
4+83 och 5+56		Brunnar 45 cm. (18")	st.	2	30:-	60	-	422	70
6 - 7+15	115	Rör 25 cm. (10")	lm.	115	1:90	218	50		
		Grävning, läggning, höljning	"	115	2:50	287	50		
6 och 7+15		Brunnar 45 cm. (18")	st.	2	30:-	60	-	566	-
7+15-8+91	176	Rör 25 cm. (10")	lm.	176	1:90	334	40		
		Grävning, läggning, höljning	"	176	1:20	211	20		
7+65,8+50 och 8+77		Brunnar 45 cm. (18")	st.	3	30:-	90	-	635	60
		För arbetets tillsyn m.m.						76	-
	891	Summa Kronor						2.770	-

Läge pålnummer	Längd i meter	Arbete och jordmån	Antal	à Kr.	Kostnad Kr.	Kostnad öre	Summa Kr.	Summa öre
		Sammandrag.						
	900	Nedre avdelningen					2.730	-
	891	Övre - " -					2.770	-
	1791	Summa Kronor					5.500	-

Lövestad den 19 december 1933.

Ivar Nyman.

Läge pålnummer	Längd i meter	Arbete och jordmän	Antal	à Kr.	Kostnad		Summa	
					Kr.	öre	Kr.	öre

Bil. F.

Förbättrings-värde	Beräknad andel i kostnaden för företagets avdelningar					Delaktighet i kostnaderna för			
	Nedre avd.	Övre avd.			Summa fastigh.	Arbetets utförande m. m.		Syneförrättningen	
Kronor						Beräknad kostnad kronor	Procent av verkl. kostnad	Kr.	öre
9	10	11	12	13	14	15	16	17	18

Kostnadsfördelningslängd.

Hemmanstal	Registernummer	Littera å kartan	Socken Hemman och jordägare	Sökande och med dem likställda	Ägofigur	Markens uppskattade värde Nuvarande värde Kronor	Blivande värde Kronor
1	2	3	4	5	6	7	8
			Lövestad socken.				
			Lövestad by.				
29/864	35 22	A	Ernst Jönsson	sök.	1 - 3 46		
6/432	35 7	B	Nils Larsson	sök.	4,5		
1/432	35 8	C	Hjalmar Larsson	sök.	42 - 45		
3/64	35 9	-	Per Jönsson	sök.	6 - 9 33 - 41		
10/60	39 9	Ad	- Densamme -	sök.	10 - 12		
13/60	39 14	D	Ola Olsson	sök.	13 - 18		
8/60	39 13	C	Karl Svensson		21,22 23 - 25		
8/60	39 12	B	Anna Bengtsson o. Erik Bengtsson	sök.	28 - 32		
-	8 2	A	Ola Olsson	sök.	19		
-	8 3	B	Karl Svensson		20 26,27		
-	8 5	D	- Densamme -		27a		
			Summa				

Förbättrings-värde	Beräknad andel i kostnaden för företagets avdelningar					Delaktighet i kostnaderna för				
	Nedre avd.	Övre avd.			Summa kostnad	Arbetets utförande m. m.		Syneförrättningen		
Kronor						Beräknad kostnad kronor	Procent av verkl. kostnad	Kr.	öre	
9	10	11	12	13	14	15	16	17		18
827:25										
60:-	66:50	681:63			748:13	748:99	13,60	49:64		bt.
742:50		611:80			611:80	611:80	11,12	40:59		bt
539:-	597:43				597:43	605:15	10,87	39:67		bt
799:-										
1.069:50	1185:44	658:36			1843:80	1.859:12	33,52	122:35		bt.
240:50		198:17			198:17	198:17	3,60	13:14		bt.
402:50		331:65			331:65	331:65	6,03	22:01		bt
172:50										
162:50	180:12	142:14			322:26	322:26	5,86	21:39		bt
345:50	382:96				382:96	387:91	6,97	25:44		bt.
165:-		135:95			135:95	135:95	2,47	9:02		bt
12:50										
238:50	264:35	10:30			274:65	251:-	4,99	18:21		bt
48:-	53:20				53:20	48:-	0,97	3:54		bt
5.824:75	2730:-	2770:-			5500:-	5.500:-	100,00	365:-		

Lövestad den 19 december 1933.

Ivar Nyman.

Magnus Andersson. Nils Olsson.

Hemmanstal	Registernummer	Littera å kartan	Socken Hemman och jordägare	Sökande och med dem likställda	Ägofigur	Markens uppskattade värde	
						Nuvarande värde	Blivande värde
						Kronor	Kronor
1	2	3	4	5	6	7	8

Bil. G.

U t l å t a n d e

rörande Lövestad nr. 8, 35 och 39 dikning av år 1933" uti Lövestad socken av Malmöhus län.

Mom. 1. Företagets belägenhet och omfattning.

Företaget är beläget inom Lövestad by och omkring 2 kilometer ostnordost om sockenkyrkan. Å den synehandlingarna tillhörande översiktskartan har områdets ungefärliga läge och utsträckning angivits med röd färgläggning.

Företaget är beläget inom det i K.K. den 13 april 1922 med nr. 92 betecknade nederbördsområdet.

Den mark, som beräknas bliva förbättrad genom företagets utförande, har upptagits å hithörande plankarta och utgör en areal av 13,77 hektar, som angives i den förslaget tillhörande ägobeskrivningen.

Mom. 2. Förordnande m.m.

Genom Länsstyrelsens i Malmöhus län resolution den 20 maj 1933 förordnades undertecknad att handlägga ifrågavarande förrättning, och har på grund därav och i anslutning till framställda yrkanden föreliggande förslag till torrläggning upprättats.

Mom. 3. Laga hinder.

Något laga hinder mot förrättningen har ej anmälts, och har något sådant ej heller kunnat utrönas.

Mom. 4. Företagets beskaffenhet.

Företaget är att hänföra till dikning, varom i kap. 7 vattenlagen stadgas.

Mom. 5. Företagets benämning.

Företaget skall benämnas Lövestad nr. 8, 35 och 39 dikning av år 1933.

Mom. 6. Vattenmängd och föreslagna dimensioner.

Nederbördsområdet för de olika avloppssträckorna har beräknats med ledning av direkta undersökningar på platsen. För hela företaget utgör detsamma omkring 55 hektar, motsvarande en beräknad högsta avrinning av 0,055 kbm/sek. Rörens dimensioner framgå av de förslaget tillhörande profilritningarna.

Å plankartan hava de föreslagna avloppen angivits med heldragna röda linjer.

Mom. 7. Båtnad, kostnad och kostnadsfördelning.

Plankartan i skala 1:4000 är upprättad genom nymätning av de av företaget berörda markerna, och utvisar densamma den mark, som kan beräknas erhålla båtnad genom företagets utförande. Markerna hava av synemännen värderats, och hava i kolumn 14 av värderingslängden införts de värden, som jorden beräknats erhålla efter företagets utförande. I kolumn 16 har angivits den beräknade jordförbättringen, vilken för hela företaget sålunda uppgår till 5.824:75 kronor.

Kostnaderna för arbetenas utförande hava beräknats till 5.500:- kronor.

På grund av fallförhållandena har företaget, i och för kostnadernas fördelning, indelats i tvenne avdelningar, benämnda Nedre avdelningen, omfattande avloppssträckan A-B-C med ägofigurerna nr. 23-46, och Övre avdelningen, omfattande avloppssträckan B-D med ägofigurerna nr.

0-22. Inom varje avdelning hava kostnaderna för arbetenas utförande fördelats i förhållande till värdet av den å varje fastighet uppskattade båtnaden genom torrläggningen. Enligt denna grund har varje fastighets andel uträknats och angivits i procent i kolumn 16 av kostnadsfördelningslängden. Oberoende av dessa procenttal skall, jämlikt kap. 7 § 27 vattenlagen, ägaren av fastigheterna Lövestad nr. 8^{3} Litt. B, nr. 8^{5} Litt. D och nr. 39^{13} Litt. C ej erlägga större belopp av de verkliga kostnaderna för arbetenas utförande än de för dessa fastigheter beräknade jordförbättringsvärdena. Förrättningskostnaderna skola utan hänsyn till ovannämnda begränsning i delaktigheten, jämlikt kap. 10 § 80 vattenlagen fördelas efter procenttalen i kolumn 16 av kostnadsfördelningslängden.

Mom. 8. Ersättningar.

Om vid arbetenas utförande skada göres å växande gröda skall skälig ersättning utgå härför. Kan ej överenskommelse träffas om ersättningens storlek, skall densamma avgöras genom värdering av tvenne ojäviga skiftesgodemän.

Mom. 9. Arbetets utförande m.m.

Företaget skall utföras i överensstämmelse med det vid denna förrättning upprättade förslaget med tillhörande ritningar. Det må påbörjas så snart denna förrättning vunnit laga kraft och skall vara fullbordat senast inom fyra år efter nämnda tidpunkt.

Företagets utförande skall stå under ledning av en arbetsstyrelse som skall handhava företagets angelägenheter jämlikt kap. 7 § 61 vattenlagen. Val av arbetsstyrelse skall anmälas till Länsstyrelsen i

Malmöhus län, innan arbete å annans mark må påbörjas.

Vid arbetenas utförande iakttages:

att till rörledningar må användas endera glacerade lerrör, ej sämre än Höganäs kvalitet III, eller cementrör med muffar och av så god beskaffenhet, att desamma utan att skadas kunna i vått tillstånd belastas för rördimensioner upp till och under 25 cm. med 15 kg. och övriga med 16 kg. per centimeter längd av röret längs den översta och understa generatrisen av det horisontellt anbragta röret,

att cementrören dessutom skola vara så täta och homogena i godset att vattenytan i ett fyllt rör efter ett dygn ej sjunker mera än 1 millimeter per timme,

att rörledningar ej få tillkopplas ledningarna annat än vid brunnar.

Mom. 10. Framtida underhållet.

Företaget skall omsorgsfullt underhållas, och skola erforderliga ränsningar vidtagas så ofta det är erforderligt, Kostnaderna för underhållsarbetena skola fördelas efter de procenttal, som angivas i kolumn 16 av kostnadsfördelningslängden.

Mom. 11. Vattendomstolsavgift.

Någon dylik avgift skall ej utgå för detta företag.

Mom. 12. Aktförvarare.

Avskrifter och kopior av vid denna förrättning upprättade handlingar och ritningar skola förvaras av ägaren till hemmanet Lövestad nr. 35[22] /Ernst Jönsson/.

Mom. 13. Särskilda yrkanden.

Med anledning av yrkandet i syneprotokollet § 9 finna synemännen skäligt föreskriva att sträckan 15 - 15+82 av avloppet A-B må igenläggas medelst rör på sätt profilritningen utvisar, om ägarna av fastigheterna Lövestad nr. 8^4 och 8^5 så påyrka och gälda de ökade kostnader för företaget, som därav föranledas. För den skull har i kostnadsförslaget endast upptagits kostnaderna för avloppssträckans utförande såsom öppet dike, och skall, för den händelse detta sker, företaget erlägga till ägarna av nämnda fastigheter vardera ett belopp av trettio kronor såsom ersättning för markåtgång till dike och jordupplag.

Mom. 14. Besvärshänvisning.

Den, som icke åtnöjes med synemännens i detta utlåtande meddelade beslut, ingive inom sextio dagar härefter i tre exemplar sina till Söderbygdens Vattendomstol, Stockholm, ställda besvär, skolande i besvären upptagas klagandens alla påståenden och skälen därtill samt vid desamma fogas de handlingar, klaganden vill åberopa till stöd för ändringssökandet.

Lövestad den 19 december 1933.

Ivar Nyman.

statens e.lantbruksingeniör.

Magnus Andersson. Nils Olsson.

Biträdande godemän.

ARVODESRÄKNING

för laga syneförrättning angående Löverstad nr 8, 35 och 39 dikning av år 1933.

uti Löverstad *socken och* Malmöhus *län,*

upprättad enligt nedanstående §§ i lantbruksingenjörstaxan av den 27 juni 1930.

År och månad	*Dag*	*Arbete*	*Antal*	*à kr.*	*Kr.*	*öre*	*Kr.*	*öre*
1	2	3	4	5	6		7	
		Kallelser och kungörelser, § 5, st.	12	0,50	6	—	6	—
		Ägomätning: i skala 1:4000, §§ 6—10						
		a) för mätningsområdets gränser enl. tariff I,						
		1) i åker, raklinje km.		1,50				
		kroklinje "	4,0	3,00	12	—		
		i annan mark, raklinje "		3,00				
		kroklinje "		6,00				
		2) för strandsträckor utefter sjö o. vattendrag med bredd över 15 m.						
		i åker, raklinje km.		3,00				
		kroklinje "		5,00				
		i annan mark, raklinje "		5,00				
		kroklinje "		11,00				
		3) för strandsträckor utefter mindre vattendrag, bredd 10—15 meter "						
		i åker, raklinje "		1,00				
		kroklinje "		2,00				
		i annan mark, raklinje "		2,00				
		kroklinje "		5,00				
		b) för mätningsområdets olika ägoslag, ägofigurer och areal enl. tariff II						
		åker, medelareal 28 ar st.	48	0,24	11	50		
		har	1,377	0,78	10	70		
		äng och odlingsmark, medelareal ar st.						
		har						
		annan mark och impediment, medelareal ar st.						
		har						
		Tillägg för mätning i skala 1:						
		c) för vattenavlopp enl. tariff III med en medelbredd av >15 / 10—15 / <10 m.						
		i åker o. d., raklinje km.						
		kroklinje "						
		i annan mark, raklinje "						
		kroklinje "						
		d) för textning, skala o. d., 1:sta regalarket bladet			4	—		
		övriga regalark blad					38	20
		Överföres					44	20

1	2	3	4	5	6		7	
		Överfört					44	20
		Avvägning:						
17/8–17/8		a) avvägning, längdmätning o. d., (mod. av nedböjdsomr.) § 46, mom. 4 dagar	3	12,00	36	—		
		b) ytavvägning, § 11, mom. 1, tariff IV						
		i öppen mark, medelantal 5 punkter pr har har	13,77	0,50	6	85		
		avvägda punkter st.	80	0,03	2	40		
		i annan mark, medelantal punkter pr har har						
		avvägda punkter st.						
		c) begränsningskurva, § 11, mom. 2:						
		i öppen mark km.	4,0	2,00	8	—		
		i annan mark „		5,00			53	25
		Arealuträkning, § 13, tariff V, medelareal 28 ar, st.	48	0,05	2	40		
		har	13,77	0,10	1	35	3	75
		Ägobeskrivning, § 14, ägofigurer st.	48	0,04			1	90
		Markvärdering:						
		a) uppskattning och värdering, § 46, mom. 5 dagar		12,00				
		b) gradtabell eller kurva, § 16, mom. 1,						
		för första kilometern av avlopps längd km.			4	—		
		för övriga kilometer st.		1,50				
		c) uträkning därmed av värde pr ytenhet, § 16, mom 2, värdetal st.	96	0,06	5	75		
		d) uträkning av förbättring eller försämring, § 17 ägofigurer „	48	0,12	5	75	15	—
		Längdprofil, § 19 längdskala 1: 4000						
		a) uppritning enl. tariff VI, 1) endast markyta km.	0,79	3:—	2	35		
		2) befintligt avlopp ell. vall „	1,0	3:50	3	50		
		Tvärsektioner §§ 21 och 22 i skala 1:100,						
		vid uppritning av endast befintlig eller ny sektion st.						
		„						
		vid uppritning av såväl befintlig som ny sektion „			1	50		
		„						
		„						
		Antal profil- och sektionsritningar „	1	3,00	3	—	10	35
		Hydrografisk utredning, §§ 23 och 48, grundbelopp			2	—		
		för vattenområdets areal km.²		0,02				
		dagar		12,00			2	—
		Dimensionsberäkning, § 24						
		a) för öppet avlopp, utan särskild beräkning km.		3,50				
		tillägg för särskild beräkning av dimensionerna „		1,00				
		„ „ våta sektionsarean vid h. v. y. 0,50 kr. pr m² „						
		nämligen m² sektion på „						
		„ „ „ „						
		„ „ „ „						
		„ „ „ „						
		b) täckt ledning, 1) inre diameter intill 20 cm. „	0,99	6,00	5	90		
		2) „ „ över 20 „ „	0,8	10,00	8	—	13	90
		Inritning å kartan av avlopp och vallar, § 26 grundbelopp			1			
		tillägg för varje cm. verkligt mått å kartan cm.	44	0,03	1	30	2	30
		Överföres					146	65

1	2	3	4	5	6		7	
		Överfört					146	65
		Arbetsbeskrivning, *§ 27, 1:sta sidan*			3	—		
		tillägg för övriga sidor ... *st.*		2,00				
		Kostnadsberäkning, *§ 28, a) nyanläggning* ... *km.*	0,79	2,50	1	90		
		därjämte 25 öre pr m² av våta sektionsarean vid h. v. y.						
		nämligen ... *m² sektion på* ... *„*						
		b) vid förändring av befintligt avlopp ... *„*	1,0	4,00	4	—		
		därjämte 50 öre pr m² av våta sektionsarean vid h. v. y.						
		lika som tillägget för dimensionsberäkningar						
		c) av kostnadsförslagets slutsumma 0,1 % (broar och vallar inberäknade)			5	—	10	90
		Förslag till invallning, *§ 29*						
		a) Konstruktion och dimensionering av vallar			6	—		
		b) Inläggning av vallkrön ... *km.*		0,50				
		c) Uppritning av tvärsektioner ... *st.*		0,25				
		d) Kostnadsberäkning ... *km.*		3,00				
		§ 46 Förslag till pumpstation ... *dagar*		12,00				
		Förslag till bro och trummbyggnad, *§§ 33—35 och 38*						
		Antal särskilda ritningar		3,-				
		Dimensionsberäkning		8,00				
		Ritarbete						
		för särskilt konstruerat landfäste ... *st.*		4,00				
		Kostnadsberäkning						
		för särskilt konstruerade landfästen ... *st.*		4,00				
		Grundförstärkning ... *m²*		0,10				
		Införande av höjdsiffror å plankartan, *§ 39*	80	0,01		80		80
		Översiktskarta *§ 41*			4	—	4	—
		Ersättningslängd, *§ 42, grundbelopp*			1	50		
		antal ersättningar ... *st.*		0,25				
		Kostnadsfördelning, *§ 43, grundbelopp*			2	—		
		antal fastigheter ... *st.*	11	0,30	3	30		
		tillägg för fastigheter i olika avdelningar ... *„*	4	0,20		80	6	10
		Utlåtande och betänkande, *§ 45* ... *sid.*	5	3,00	15	—	15	—
		Sammanträden och upprättande av protokoll, *§ 46 mom. 1, dagar*	1 2/3	12,00	20	—	20	—
		Särskild utredning, *§ 46, mom. 2* ... *dagar*		12,00				
		Utredning å länets lantmäterikontor rörande fastighetsgränser, jordregisternummer o. d., *§ 46, mom. 15* ... *dagar*		12,00	6	—	6	—
		Förslag enl. § 46 mom. 15, *brunn* ... *„*		12,00	3	—		
		utlopp för täckt ledning ... *„*		12,00	3	—		
		slamficka ... *„*		12,00				
							6	—
		Lösen för: *Summa kronor*					215	45
		Kopia av plankartan *§ 51*						
		1 a) 1:sta regalarket bladet			7	—		
		övriga regalark blad						
		b) efter kartans skala och ägofigurernas medelareal, tariff VII,						
		skalan 1: 4000, medelareal 28 *ar ägofigurer* ... *st.*	48	0,07	3	15		
		... *har*	13,77	0,14	1	90		
		... *Överföres*			12	05		

1	2	3	4	5	6		7	
		Överfört			12	05		
		höjning för handkopia å ritpapper, 25 %			1	25		
		3) insättning av höjdlägestal st.	80	0,02	1	60		
		„ „ kanaler och diken, grundbelopp			1	75		
		tillägg för varje cm. verkligt mått å kartan, cm.	44	0,05	2	20	18	85
		Kopia av profil-, sektions-, bro och trumritningar, § 54,						
		1) enligt tariff VIII, endast markyta km.						
		befintligt vattendrag el. vall „						
		nytt avlopp el. vall „	0,79	5:-	3	95		
		ändring av befintligt avlopp „	1,0	6:-	6	—		
		2) tvärsektioner, originalritningens belopp			1	50		
		3) broar och trummor, „ „						
		4) för varje med rubrik, skalor o. d. försett blad st.		3,00			11	45
		nedsättning för kopia å kalkerväv 25 %						
		Kopia av annan ritning, § 46, pumpstation, dagar		12,00				
		brunn, rörutlopp och slamficka „		12,00	6	—		
							6	—
		Avskrift av synehandlingarna, § 55 sid.	30	0,55			16	50
		Översiktskarta i d:o, § 41					4	—
		Summa kronor					56	80
		Övriga förrättningskostnader,						
		Lösen av förordnandet jämte kommissionärsarvode			1	80		
		Annonskostnader ang. sammanträden			14	40		
		Inbindning av förrättningshandlingar o. uppklistring av ritningar			2	85	19	05
		Arvode till biträdande förrättningsmannen						
		Ersättning till gode männen enligt egna räkningar			51	20		
		Kostnader för hantlangning, materialier o. d.			22	50		
							73	70
		Summa kronor					92	75
		Sammandrag.						
		Förrättningsmannens arvode					215	45
		Lösen för kopior och avskrifter					56	80
		Övriga förrättningskostnader					92	75
		Summa kronor					365	—

Den, som icke åtnöjes med denna räkning, äger att inom tre månader från nedanstående dag klander därå anställa genom stämning till Fars häradsrätt.

Lövestad den 19 december 1933

Ivar Nyman
Statens Plantbruksingenjör.

Att sakägarne erhållit en med denna lika lydande räkning betyga:

Förestående sidor nr. 1–37 vidimeras ex officio: Ivar Nyman.

Kronor 291:30 kvitteras:

Lövestad den 18 januari 1934

Ivar Nyman

PETTERSONSKA BOKTR. EFTR. SKARA
30613

413

M 2•0377

25001
DIARIE NR
K. LANTBRUKSSTYRELSEN
7 DEC. 1934

KONTRAKT.

(Arbetslöshetsföretag).

Sedan Kungl. Maj:t den 2 november 1934 för "Lövestad nr 8, 35 och 39 dikning av år 1933" i Lövestads socken av

MALMÖHUS LÄN

1 h. k. 2 kat.

under föreskrift, att understödstagare skall vara skyldig underkasta sig den granskning från Riksdagens revisorers sida rörande statsunderstödets användning, som Kungl. Maj:t kan komma att föreskriva, beviljat *dels* ett ***lån*** av ettusentvåhundrasjuttio (1.270) kronor att utgå från ***statens avdikningslånefond*** *och dels* ett ***statsbidrag*** utan återbetalningsskyldighet av tvåtusensjuhundrafemtio (2.750) kronor att utgå från ***reservationsanslaget till torrläggningsföretag, ägnade att motverka arbetslösheten,*** ävensom fastställt en av statens e. lantbruksingenjör I. Nyman vid syneförrättning år 1933 upprättad arbetsplan med därtill hörande kostnadsförslag, ha~~r~~ undertecknade, som av vederbörande intressenter utsetts till styrelse ~~förtroendeman~~ för företaget, med Kungl. Lantbruksstyrelsen, å Kungl. Maj:ts och Kronans vägnar, avslutat följande kontrakt, varigenom vi ~~jag~~ för egen del samt å vederbörande intressenters i företaget vägnar åtag~~er~~a och förbind~~er~~a oss ~~mig~~:

1:o) att utföra företaget i noggrann överensstämmelse med den av Kungl. Maj:t fastställda arbetsplanen med de eventuella ändringar däri, varom vederbörande myndighet må efter framställning besluta,

att, vid äventyr att bidragsrätten må kunna av Kungl. Maj:t förklaras förverkad, utan uppskov igångsätta företaget,

att fullborda arbetet till den 1 september 1936,

7. 1934. 1000.

STATENS REPRODUKTIONSANSTALT
101334

att vid företagets utförande iakttaga de föreskrifter, som av Kungl. Maj:t eller Lantbruksstyrelsen må hava meddelats,

att bestrida vad utöver beviljade statsmedel kan erfordras för företagets fullbordande,

att gälda vederbörande förrättningsman tillkommande gottgörelse enligt taxa även i fråga om av Lantbruksstyrelsen beordrad avsyning av företaget,

att, när sådant av Lantbruksstyrelsen påfordras, förete behörigen verifierade räkenskaper för företaget ävensom att, därest det skulle visa sig, att torrläggningskostnad, varför statsmedel beviljats, beräknats till högre belopp än den verkliga kostnaden, vidkännas motsvarande minskning av lånet och statsbidraget,

att eljest på anfordran lämna de uppgifter rörande företagets utförande, som i särskild ordning må föreskrivas,

att underhålla det utförda arbetet intill dess sådan underhållsskyldighet kan varda andra i laga ordning ålagd eller vederbörande från underhållsskyldigheten befriats, samt

att vid arbetets utförande ävensom i fråga om underhållsskyldighetens fullgörande underkasta oss Lantbruksstyrelsens inseende och kontroll;

2:o) att för tjänsteman, som av Lantbruksstyrelsen eller Väg- och Vattenbyggnadsstyrelsen förordnas att verkställa besiktning eller avsyning av arbetet eller inspektion av underhållsarbetet, tillhandahålla den för företaget fastställda arbetsplanen med därtill hörande handlingar och ritningar;

3:o) att i händelse avvikelse utan därtill i vederbörlig ordning erhållet tillstånd skett från den fastställda arbetsplanen, eller arbetet icke blivit fullbordat inom därför bestämd tid och Lantbruksstyrelsen ej heller meddelat anstånd med dess utförande, eller Kungl. Statskontoret skulle finna den säkerhet, som blivit ställd för till Statskontoret avgiven skuldförbindelse angående lånets återbetalning, icke vidare nöjaktig, och ny säkerhet, som av Statskontoret godkännes, icke varder inom bestämd tid avlämnad, eller den bestämda annuiteten icke varder i behörig tid erlagd, låta det ankomma på Kungl. Maj:t att inställa all vidare utbetalning av statsmedel samt att återfordra vad därav uppburits, beträffande lånet dock endast därest icke beslut om detsammas återbetalning och fördelning blivit meddelat, att inom viss angiven tid på en gång eller efter hand inbetalas till Statskontoret, ävensom att å sålunda lyftade och återburna medel erlägga fem procent årlig ränta från lyftningsdagen till dess återbetalning sker;

4:o) att ifråga om tid för lyftande av statsmedlen i mån av arbetets fortgång låta gälla vad Lantbruksstyrelsen därutinnan bestämmer; och skall, därest icke Kungl. Maj:t med avseende å särskilda förhållanden prövar skäligt annorlunda förordna, någon del av statsmedlen innestå i Statskontoret intill dess arbetet blivit vederbörligen avsynat och av Lantbruksstyrelsen godkänt;

5:o) att vid avslutandet av detta kontrakt för förvaring i Lantbruksstyrelsens arkiv till Styrelsen överlämna bestyrkt avskrift och kopia av de till den fastställda arbetsplanen hörande handlingar och ritningar, ävensom att, innan sista delen av statsmedlen lyftes, till Lantbruksstyrelsen överlämna fullständig beskrivning jämte ritning över sådan avvikelse från den fastställda planen, vartill vederbörligt tillstånd meddelats;

6:o) att bestrida eller gottgöra alla kostnader av vad beskaffenhet de vara må, som i följd av erhållna statsmedel föranledas för Statskontoret;

7:o) att för fullgörande av detta kontrakt ävensom, därest mot kontraktet brytes, för återbäring av lyftade statsmedel jämte därå upplupen ränta, ställa sådan säkerhet, som av Lantbruksstyrelsen godkännes;

8:o) att till Statskontoret avgiva med behörig borgen eller annan säkerhet försedd skuldförbindelse angående lånets återbetalning; samt

9:o) att fullgöra de övriga åtaganden, som enligt gällande författningar i ämnet åligga mottagare av ifrågavarande statsmedel.

Härav äro två lika lydande exemplar upprättade, av vilka vardera kontrahenten tagit ett.

Lövestad den 27 november 1934.

Ernst Jönsson

29/864. Mantal. No 35. Lövestad

Per Jönsson

3/64 Mantal. No 15 Lövestad

Att lantbrukarna Ernst Jönsson och Per Jönsson, Lövestad

i bägges vår närvaro egenhändigt undertecknat förestående kontrakt, intyga:

Ivar Nyman Hjalmar Larssen

Adress Höör Adress Lövestad

Med stöd av Kungl. brevet den 2 november 1934 ***antager Kungl. Lantbruksstyrelsen, å Kungl. Maj:ts och Kronans vägnar, detta kontrakt.***

Stockholm den 19 december ***19*** 34.

På Kungl. Lantbruksstyrelsens vägnar

Arof Stockholm

Vederbörandes uppmärksamhet fästes å bestämmelserna i 13 kap. 17 § vattenlagen, vari stadgas att, därest det framtida underhållet försummas, Konungens Befallningshavande eller annan myndighet Konungen bestämmer äger själv bota bristen på den försumliges bekostnad.

2/11 34

Förteckning

över fastigheter och ägare, för vilka lån sökts från statens avdikningslånefond till utförande av torrläggningsföretaget "Lövestad nr. 8, 35 och 39 dikning av år 1933", uti Lövestad socken av Malmöhus län.

Fastighet.	Ägare.
gatehus Lövestad nr. 8[3]	Karl Svensson (lagf.enl. § 148 den 2 nov. 1909).
6/432 mtl. Lövestad nr. 35[7]	Nils Larsson (lagf.enl. § 193 den 5 juli 1930).
1/432 mtl. Lövestad nr. 35[8]	Hjalmar Larsson (lagf.enl. § 94 den 26 sept. 1929).
29/864 mtl. Lövestad nr. 35[22]	Ernst Jönsson (lagf.enl. § 37 den 4 sept. 1925).
8/60 mtl. Lövestad nr. 39[13]	Karl Svensson (lagf.enl. § 148 den 2 nov. 1909).

Höör i januari 1934.

Ivar Nyman.

statens e.lantbruksingeniör.

1934 den 19 december

Uppgift jämlikt stadgandet i 1 §, 1 stycket, av lag om kronans förmånsrätt för avdikningslån den 14 juni 1929 (nr 164).

Företagets namn: "Lövestad nr 8, 35 och 39 dikning av år 1933" i Lövestads socken av Malmöhus län.

Lån 1.270 kronor från statens avdikningslånefond enligt Kungl. Maj:ts beslut den 2 november 1934.

Lånet har beviljats för nedanstående, i utredningen omförmälda detsamma upptagna fastigheter.

Socken, by och hemman.	Mantal.	Register-nummer.	Ägares namn.
Lövestads socken.			
Lövestad	gatehus	8^{3}	Karl Svensson (lagf. enl. § 148 den 2 nov. 1909).
"	6/432	35^{7}	Nils Larsson (lagf. enl. § 193 den 5 juli 1930).
"	1/432	35^{8}	Hjalmar Larsson (lagf. enl. § 94 den 26 sept. 1929).
"	29/864	35^{22}	Ernst Jönsson (lagf. enl. § 37 den 4 sept. 1925).
"	8/60	39^{13}	Karl Svensson (lagf. enl. § 148 den 2 nov. 1909).

Stockholm den 19 december 1934.

På Kungl. Lantbrukstyrelsens vägnar

Olof Fredholm.

Godk. 19 dec. 1934

DIARIE Nr 25002
K. LANTBRUKSSTYRELSEN
7 DEC. 1934

R a p p o r t

över verkställd avsyning av torrläggningsföretaget "Lövestad nr 8, 35 och 39 dikning av år 1933", uti Lövestad socken av Malmöhus län.

Planen fastställd den 2 november 1934.

Statsbidrag från reservationsanslaget till torrläggningsföretag, ägnade att motverka arbetslösheten 2.750:- kronor.

Lån från statens avdikningslånefond 1.270:- kronor.

Fastställd arbetstid till den 1 september 1936.

Aktförvarare och medlem av arbetsstyrelsen: Lantbrukaren Ernst Jönsson, Lövestad nr 35, pr Lövestad.

Vid verkställda kontroller i samband med företagets utförande samt slutlig avsyning av företaget, verkställd av undertecknad efter detsammas fullbordande, har befunnits att arbetet utförts i fullständig överensstämmelse med den fastställda arbetsplanen och tillstyrkes till godkännande.

Höör den 1 december 1934.

Ivar Nyman.

statens e.lantbruksingenjör.